COMPRA Y VENTA DE NEGOCIOS

TAMBO o granja. En explot. compro, y arriendo campo hasta 8 h. cap. al Sud u Oeste; ofertas L. P. M., Garay 1038

VENDO 800 $ cigarrería y lotería, por no poderla atender; Sarmiento 865. v21

VENDO cigarrería céntrica 750 $, pensión 3600, fonda 1400, y varios, Alsina 680.

VENDO CASA DE MODAS, Viamonte 877, tratar en la misma. v19

VENDO URGENTE POR AUSENTARME, lotería, cigarrería, peluquería y salón de lustrar, Chacabuco 192.

VENDO ALMACEN, precio baratísimo con contrato de alquiler; dirigirse Atanovich, J. E. Uriburu 838. v20

VENDO O ALQUILO LAVADERO DE lanas, con terreno y edificio o sol. las maquinarias, Sarmiento 2615. v19

ZAPATERIA se vende, Monroe 2427, a 15 metros de Cabildo. v20

ZAPATERIA BIEN UBICADA con 7 años de existencia, vendo a bal. por ausentarme a Europa, Rivadavia 6887.

ZAPATERIA bien ubicada, Rivadavia No. 5339, vendo por cesación de negocios. Tratar en la misma o a mi oficina Sarmiento 1663, Magrini. v19

AVISOS COMERCIALES

AVISO al comercio que vendí mi parte en el negocio Paramaribo 2420. Reclamaciones 3 días, Manuel Viqueiras. v19

AVISO CON INTERVENCION OFIC. Pelnauo y Bertelli, Alsina 680, vendí mi librería, S. Fe 1642, al Sr. Rusowsky. v20

AVISO: Por ofic. "Gutiérrez" B. Mitre 1368, T. 2571, Riv. C. 140, Cent., vdí. panad. Medrano 1245, A. Machi. M. Negre. v19

AL COMERCIO: HE COMPRADO A Martín Aguer el café en Villars, C. G. B. A. Para reclam. 3 días.—José Garcerán. v20

AL COMERCIO: Por Victoria 1690, única of. del Sr. W. B. Zaquieres (los 2 tel.) vendí mi panadería mecánica. Defensa 1119 al Sr. R. Rosal, recl. 3 d., C. Rodríguez.v20

AVISO al comercio.—Yo Bernardo Menis vendí mi negocio de zapatería calle Cabildo 2938 al Sr. Jacobo Podolsky. Reclamos hasta 3 días. v19

AL COMERCIO: por interm. de los balanc. Bisañez y Polo, escr. Sáenz Peña 239, U. T. 6813, Lib., vendimos a Fco. Mauro n. café Lima 1811, Martínez y Bret.v21

AVISO al comercio que he comprado el café y lunch avenida San Martín 1761, del Sr. José Luis Gualdoni. Reclamaciones 3 días. Comprador: Jacinto Valeiras. v19

AVISO AL COMERCIO QUE VENDI MI taller de electricidad en general, situado México 1207, al señor Federico Burkhardt, reclam. 3 días.—Ismael Farías. v21

AL COMERCIO.—E. Alvarez y Cía. Moreno 650, U. T. 2675 Av., vendieron mi lechería Garay 606, al señor Emilio Monteiro. Buenos Aires, mayo 18 de 1921. — C. Souza. v21

AVISO: Con intervención del balanceador señor Rafael Fernández Vides, Larrea 434, vendí al señor Ricardo González mi lechería calle Moreno 2060. Vendedor José Moles. v20

AVISO AL COMERCIO QUE VENDI MI carbonería sita en la calle Agüero número 774, vendedor Luis Capurro, comprador Luis Scarlassa, reclamaciones dentro de 3 días de la fecha. Mayo 19 de 1921 v21

AVISAMOS AL COMERCIO, Y EN GEneral, que hemos vendido el dcho. de comestibles de la calle Bermejo (Juan Jaurés) 982, al señor Mauricio Starcenbaum, reclam. 3 días, V. Resnichenco y Koresenberg. v20

AVISO al comercio que vendí mi peluquería sita en la calle Gorriti 4816. Comprador Abraham Goldenberg. Vendedor José Bastaccio. Si hay algún reclamo presentarse en el término de tres días de la fecha. v21

AL COMERCIO. — Aviso que bajo inventario-tasación practicado por los balanceadores y rematadores públicos Sta J. Solari y Cía. escritorio Alsina 2522, U. T. 4596 Mitre, he vendido al Sr. Antonio Pertusi, mi negocio de despensa sito calle Independencia 1751. Las reclamaciones deberán hacerse dentro de los tres días. Buenos Aires, mayo 19 de 1921. — Alberto Luisi. v21

AVISO QUE CON INTERVENCION DEL balanceador y rematador público A. Martínez, oficinas Alsina 1408, U. T. 7368, Lib., he vendido libre de todo gravamen, mi negocio de restaurant, sito en la calle Alsina núm. 1420, a los señores Gonzales Hnos. Reclamaciones 3 días de la fecha — Buenos Aires, mayo 16 de 1921.—Joaquín Domínguez, vendedor. v19

AL COMERCIO AVISO QUE CON INtervención y bajo inventario tasación practicado por el balanceador y martillero público señor Alfonso Cadós, oficinas Lavalle 2225, C. T. 4806, Mitre, vendí al señor Osvaldo Vilas, mi negocio de almacén de comestibles y bebidas calle Cangallo 2201, esquina J. E. Uriburu 206. Reclamaciones tres días a contar desde la fecha. Bs. As., 18 mayo 1921, vend. Francisco Vieitos v20

AL COMERCIO. — Avisamos que por convenio amigable, ha dejado de formar parte de la Soc. en Com. "Florencio Alvo y Cía. (productos Butty Pte. 16.869 R. A.)" el señor Carlos Butty, quedando a cargo de los negocios y de la firma el señor Florencio Alvo, como socio solidario. Bs. As., mayo 15 1921 v19

AL COMERCIO. — Aviso que bajo inventario-tasación practicado por el balanceador público, Sr. Dumitru García, escritorio Pueyrredón 1200, U. T. 6231 Juncal, he vendido mi negocio de almacén de comestibles y bebidas sito en la calle Thames 894 esq. Loyola, a los señores Ramón Torres e hijos. Reclamaciones tres días.— Bs. As., mayo 18 de 1921. Luis Deavecchio, vendedor. — Único aviso.

AL COMERCIO. Aviso que bajo inventario tasación practicado por los balanceadores públicos J. R. Campos y Cía. oficinas Alsina 489, U. T. 124 Avenida, he vendido al señor José M. De Porto mi negocio de almacén de comestibles y bebidas situado en esta capital, calle A. Gómez 2201 esq. Boulogne sur Mer. Reclamaciones tres días. Buenos Aires, mayo [illegible] de 1921 — Vendedor: José Ben. v19

AL COMERCIO AVISO QUE BAJO INventario tasación practicado por el balanceador y rematador público señor Francisco Bianchi, escritorio Moreno [illegible] 1351, he vendido a los señores Antonio Montaldo y Carlos Canessa mi almacén de comestibles y bebidas ubicado calle Cochabamba No. 489, esquina Bolívar 1300. Reclamaciones dentro los tres días de la fecha. B. Aires, 18 de mayo de 1921. Manuel Suárez. v21

AL COMERCIO AVISO QUE HE COMprado bajo inventario y tasación practicado por el balanceador y martillero público señor Juan Solari, escritorio Moreno No. 2200, esquina Pasco 412 el negocio de almacén de comestibles y bebidas, calle Cossio No. 5924 al señor Angel [illegible] reclamos tres días a contar desde la fecha. Buenos Aires, Mayo 18 de 1921. Compradores, Teresa de Pinto y compañía v20

AL COMERCIO AVISO QUE BAJO INventario y tasación practicado por el balanceador y contador público señor Máximo Ardáiz, oficinas Talcahuano [illegible], T. [illegible], Libertad, he vendido a los señores Severino y Ceferino [illegible] mi negocio de almacén y restaurant, sito en esta capital, calle Humberto 1o. No. 202 esq. Paseo Colón. Reclamaciones contra el expresado negocio, dentro de los 3 días de la fecha. Buenos Aires, mayo 18 de 1921. [illegible] v20

AL COMERCIO AVISO QUE BAJO INventario tasación practicado por el balanceador público señor Juan [illegible], escritorio Cevallos 617, he vendido a los señores Martínez y Fontán [illegible] del almacén [illegible] calle [illegible] núm. 1601, esquina Sáenz Peña [illegible] consideren con derecho a reclamar [illegible] dentro del término de [illegible] días a contar de la fecha. Buenos Aires, 18 de mayo de 1921. [illegible] v21

AVISAMOS AL COMERCIO [illegible] que en la [illegible] escritura pasada [illegible] don [illegible] sociedad que para la explotación [illegible] compra y venta de hacienda [illegible] girada en el Partido de [illegible] Elgarresta y Muñoz [illegible] el activo y pasivo de la misma el señor Domingo Elgarresta [illegible] presentarse dentro [illegible] reclamaciones [illegible] mayo 14 de 1921 [illegible] Domingo Elgarresta. v21

BUSCO PARA INDUSTRIA [illegible] socio con 3 000 $, Alvarez 1714

COMPETENTE cinematografista ofrécese como socio industrial. Bogotá 3716.

CAPITALISTA CON MIL [illegible] 1.600 para negocio seguro se busca [illegible] de 10 o/o mensual [illegible] Sarmiento 648. v19

CASA MODAS [illegible] BUENAS ganancias a toda prueba [illegible] con 1 000 $ [illegible] utilidades mensuales [illegible]

EL LASALA [illegible] desean ampliar neg. [illegible] y comp., Bmé. Mitre [illegible]

HOTELITO de campaña trabajando bien, necesita socio con [illegible] 2600 a 3.000 pesos para ampliarlo. Datos e informes, Manuel Ons, [illegible] v19

INDUSTRIAL persona formal [illegible] socio con $ 3 000 $ industria [illegible] de prod. noble y mucho [illegible] Rioja 562 v19

SOCIO formal con $ 1.500 [illegible] para pequeña industria, Lavalle 880

SOCIO 2.000 $ precisa para restaurant buenas ganancias, Belgrano 1859

SOCIO CAP. preferible farmacéutico, explotación específico sabañoniila [illegible] resuel. o vdo. Invento J. C. Paraná 731

SOCIO PRACTICO P. RESTAURANT U hotel, c. 6 000 $ en propiedades, se ofrece, F. R., Dolores 442

SOCIO CON 40 000 A 50 000 $ PARA UN negocio establecido, de importancia, se necesita, dirigirse B. B., Poste Restante Correo Central. v21

SRA. CON ALGUNOS MIL PESOS DEsea tomar negocio rentable y honrado. No admite agentos, ofertas bajo M. M. St. 33, Correo 33. Capital.

SE AVISA AL PUBLICO EN GENERAL que los señores Ismael Apaba y Mahomet Sarate, han comprado la casa de negocio del señor Musri Alf, establecido con negocio de bazar, sito en la calle Constitución 2455. Se atienden reclamos, a tres días de la fecha. v20

AVISOS COMERCIALES

UNA BUENA IDEA es una fortuna. Gratis informo si su invento o marca es patentable. Escriba o visítome. Por total 78 $, consigo patente inv., marca reg., 55 $, gestión, explotac., financ. Pida Guía Inventor grat. Dr. Heffter, S. Martín 345. (Teléf.).

VENDI MI NEGOCIO, SITUADO MALAbia 946, comprador Juan Corral, vendedor Nicolás Sotto. v22

VENDO clientela de farmacias y tiendas, mercadería existente y muestrario, poco capital, buena util. comprobada en libros datos, Bdo. de Irigoyen 457, Quilmes.

VIAJANTE de comercio, activo, conocedor de todos los ramos, se ofrece para las Pcias. Entre Ríos, Corrientes, Sta. Fe y todo el Sud, Oeste y Pacífico de la Pcia. de Buenos Aires, bien relacionado y con muy buena clientela, dirigirse por carta al Sr. A. S., o personalmente, calle Sáenz Peña 1048, referencias y garantía a satisfacción. v19

VENTA DE MUEBLES EN GENERAL

ARAÑAS, GRAN LIQ. de EXISTENCIAS de casas de artefactos, Maipú 257. v21

A LOS NOVIOS entregamos muebles a 10, 12 y 14 mens. Cangallo 1143. v21

ADQUIERA los muebles en 10 a 14 mensual., sin int., Cangallo 1143. v21

A $ 100, DORMITORIO, comed. 120, sala 50, suelt. vdo., B. Irigoyen 1378. v21

AUTOPIANOS BARATISIMOS: CALLAO Nro. 245. v21

A $ 100 dormit., $ 50 roperos, $ 15 camas, $ 25 lavat. Rivadavia 3109. v25

ARAÑAS, gran surtido liquidamos; ver los precios; Victoria 981. v28

A PRECIOS reb. mueb. con fac. de pago. Mueb. América, B. Irigoyen 644.

ARTISTICOS dormitorios, un comedor roble, vendo, San Juan 2090, 1er. p.v23

A LOS NOVIOS, liquidamos comedores, dormit., sillas, etc. Sarmiento 1118. v21

A CORRIENTES 2451, liquida comedores, dormitorios, escritorios y sueltos. v21

A $ 100 DORMIT. comed., aparador 45, ropero 29, camas 25, escrit., Rivera 243 v21

A DOMICILIO OBTENDRA EN 24 HOras, muebles en 10 a 14 meses, a plazos, Cangallo 1143. v21

A CANGALLO 1143, debe acudir toda persona económica, para adquirir muebles a largos plazos. v21

A EMPLEADOS NACIONALES, DE alto comercio, municipales, muebles en 10 a 14 mens., Cangallo 1143. v21

A PARTICULARES VENDO 2 BUENOS juegos dormitorio, arañas, alfombras y objetos de adorno, todo en perfecto estado, Carlos Calvo 846, 1er. piso, de 8 a 12.

A LA EXPOSICION SARMIENTO, liquido comedores y dormitorios, salas, escritorios, vestíbulos y sueltos, muebles sólidos elegantes y bar, Sarmiento 1118. v21

A CATAMARCA 1356, muebles, sin uso, liquídanse gran cantidad: dormitorios, comedores, bibliotecas, guardarropas y muebles sueltos. Por cuenta de acreedores y orden de su síndico liquidador, Sr. A. Villa. Catamarca 1356. De 8 a 19. v21

A MITAD DE PRECIO VENDEMOS particularmente provenientes de concursos y quiebras varios juegos de comedor, dormitorios, sala y vestíbulo, bibliotecas, arañas, cajas de hierro, camas y otros muebles. [illegible] Maipú 257 v21

ANTES de comprar muebles conviene examinar el notable surtido que esta mos exhibiendo actualmente y que ofrecemos a precios de verdadera propaganda. M. Fontecosa, Alsina 1640. Casa fundada en 1897.

ATENCION, VENDO UN GRAN SURTIDO de muebles de ocasión, casi nuevos a precios increíbles, dormitorios $ 120, comedores $ 150, lavatorios $ 25, cómodas, juegos vestíbulo $ 70, sala $ 80. Ver para creer [illegible] 1300. v20

A PRECIOS DE REMATE, DE VERdad, en venta particular. Por cuenta de quien corresponda se venden dormitorios, comedores, juegos de sala, muebles de oficina, cajas de hierro importadas y del país, etc. etc. Antes de hacer sus compras, visiten La Exposición Fabbio, Maipú 224 v21

BAÑADERAS de varias clases, poco uso, [illegible] Victoria 981. v28

BELLARES VENDO BARATO, DE OCAsión, Oro 1446.

BIBLIOTECA roble 3 cuerpos, desarm. vendo, C. Pellegrini 71.

BUEN DORMITORIO matrimonial 270 $ roble, comedor, completo, Moreno 3160 v21

BIBLIOTECAS, escritorios, muebles para oficinas, vend. casa Victoria 981. v28

BUEN COMEDOR, 3 dormitorios, [illegible] camas bronce, camas hierro, [illegible] colchones, carpeta felpa, ropero, mesita, máquinas coser Singer, vestido [illegible] reloj, ventilador, aparador, cajas, espejo dorado, alfombras, vendo sueltos, particular. Salta 664. v21

CAMAS esmalt. p. fábr., lana esp. a 0.60, cot. fino 3 $ met., Defensa 722. v21

CAMAS $ 15, lana lav. 0.70, cot. .160 de h. m. exis., liq. fáb. B. Irigoyen 584. v21

CAJAS DE HIERRO IMPORTADAS Y del país, liquido. Maipú 257. v21

COMEDORES, dormitorios, sillas, etc., nvos., bjo., Salta 567, depósito.v7jun

CAJAS DE HIERRO liq. desde 95 $, grandes ocasiones, Victoria 981. v28

CAMAS ESMALT., prec. sin compet., nueva fáb. Humberto I 2758. v19

CAJAS DE ACERO VENDO DIRECTAmente de fábrica, San Juan 1578 v19

CAJA HIERRO VETERE TESORO vendo gran formato, C. Pellegrini 71.

COMEDOR, dormit., [illegible] de 1 a las 15, Córdoba [illegible]

CAJA DE HIERRO DE 1 PUERTA, [illegible] Moreno 3160

CAMA de hierro laqué, 2 plazas, mesa y violín, vendo, Ombú [illegible]

COMEDOR completo, marquetería bronces, bibliot., guardarropa, Moreno 3160 v21

CIBLIOTECAS, escritorios, muebles para oficinas [illegible] 981. v28

COMEDOR [illegible] 100 y 120 $, guardarropa 100 $, mesas, sillas, etc., 50 $ [illegible] 64 v21

CAJA DE HIERRO [illegible] 14 cajones y un juego vestíbulo [illegible] vendo J. Jaurés [illegible] tes. Bermejo

CAMAS DE BRONCE [illegible] directamente en la fábrica [illegible] de rebaja durante el presente mes [illegible] Gutman, casa central Cangallo 1360 [illegible] 4862 Lib. [illegible] Cangallo 841 pidan catálogo. v20

CAMAS ESMALT. [illegible] 135 sur [illegible] camas bar. [illegible] gratis. Venta por mayor y menor [illegible] Moreno), [illegible] 5486 Riv.

DORM. [illegible] $ 850 [illegible]

DORM., colch., [illegible] por ruptura [illegible] vdo. [illegible] v20

DORMITORIO Y COMEDOR FINO, MUY barato, urgente, Rincón 836. v21

DORMITORIO fino caoba desarmable; ancho dos metros, Moreno 3160. v21

ESCRITORIOS BIBLIOTECAS Y ARCHI[vos] juegos de [illegible] Maipú 257 v21

ESCRITORIO N. A. [illegible] máquina, vdo. C. Pellegrini 71.

ESCRITORIOS, bibliotecas, juegos de [illegible] archivos, no compren sin antes consultar mis precios, Fabbio, Maipú 224 v21

ESCAPARATE, dormitorios, comed. [illegible] Cochabamba [illegible] v21

GUARDARROPA roble luna biselada, dormi[torio] 3 cuerpos, Moreno 3160. v21

JUEGOS DE SALA [illegible] Victoria 981. v28

MOBLAJES COMPLETOS COMPRO, M. [illegible] Maipú 157. v21

MUEBLES A PRECIO DE FABRICA, LA Unión Fabricantes, Suipacha 334. v21

MUEBLES DE TODAS CLASES a mitad de precio de la fábrica, consultar [illegible] Av. Mitre [illegible] 890 [illegible] Hnos. v20

MOBLAJE completo de una Sra. Infant[illegible] de Mayo 1430 [illegible] venta particular, varios [illegible] urgente. v28

MUEBLES DE SALA DORADOS NO compre. Visite fábrica talleres de tapicería y dorados M. Canedo, Alsina 3127 [illegible]

MUEBLES DIRECTAMENTE DE LA fábrica a comprador. Visite hoy mismo nuestra exposición de venta, Sarmiento 1468, [illegible] y tiempo [illegible] reducidos, fáb. Jujuy 80 85 v20

MUEBLES "FRANCO ARGENTINA" Rivadavia 2879. Gran rebaja de precios, somos fabricantes de verdad vendemos en 10 mensualidades sin recargo de precios, visitarnos antes de comprar, expedición y embala gratis. Soliciten catálogo. v17

MUEBLES Cetusso y Scarlato, Suipacha 258. Precios sumamente rebajados, que no admiten competencia por ser fabricantes de verdad, [illegible] a electro [illegible] en Guayaquil 74 [illegible] queremos engañar al público [illegible] exposición y salón de ventas, [illegible] Suipacha [illegible] v21

M[UEBLES] A REDITO BARATI y Cía. [illegible] 1146. Nuestros precios son [illegible] los más bajos de Buenos Aires, son los mismos que [illegible] con un recargo racional y 10 [illegible] del 4 al 8 o/o, según el plazo convenido [illegible] en 6, 8, 10 y 12 cuotas. [illegible] Fundada en 1893 v21

MUEBLERIA DEL ONCE — Pueyrredón 234

De la fábrica al cliente

Aparador roble desde	$	55
Cama matrimonio desde	"	46
Camas de una plaza desde	"	28
Juegos de dormitorio roble	"	240
Juegos comedor 9 piezas	"	240

Embalaje y conducción a estación gratis. Soliciten catálogo año 1921 v18

MUEBLERIA AMERICA BERNARDO de Irigoyen 644. Muebles de calidad a precios módicos. Créditos se acuerdan liberalmente [illegible] 20 o/o más barato que en el centro [illegible] en la mueblería América, [illegible] tiempo y dinero [illegible] satisfecho. Al interior créditos como en la capital. Visítenos o escriba y será nuestro cliente. Gargiulo Bomchil y Cía. mueblería América, Bernardo de Irigoyen 644.

MUEBLERIA "EL SOL", LA QUE VENde con el 10 o/o más barato, grandes surtidos de todas clases, catálogo, embalaje y acarreo gratis, Corrientes 1118, casi esquina Cerrito, Luis Toretti. v20

MUEBLES (CASA MOREAU) MUEBLES 668 Cangallo 668

Iniciamos nuestra GRAN LIQUIDACION en REBAJAS EXTRAORDINARIAS!!!

Dormitorio moderno p. matrimonio	$	270
Comedor c. roble, moderno	"	180
Comedor roble, con vitrina	"	320
Juego de sala moderno, desde	"	140

GRATIS catálogo para el interior con los últimos modelos. A. de Rosa y Cía.

MUEBLES. HASTA EL 23 DE MAYO SE piden propuestas escritas para el suministro de 96 camas de plaza y media, de bronce, con elásticos, colchones lana primera y almohadas; 48 roperos tres cuerpos; 96 mesas de noche; 48 mesas de centro, 192 sillas. Remitir las propuestas con detalles y precios unitarios a Sociedad Termas Rosario de la Frontera; Esmeralda 449, primer piso. v20

MUEBLES... MUEBLES... MUEBLES... Sarmiento 746 Terza Hnos.—La casa que hoy más conviene para comprar es la fábrica que ganará tiempo y dinero. Para convencerse de la verdad, visite usted hoy mismo nuestra exposición de venta. Dormitorio y comedores de roble y caoba, dos cuerpos, a $ 140, 180, 200, 300, 400, 600 y 800 pesos. Los del interior consulten catálogo núm. 10. No olviden, Sarmiento núm. 746. —Terza Hnos. v22

MUEBLES CON FACILIDADES de pago sin recargo de precio, lo mismo que al contado. Precios marcados con números a la vista. Operaciones por cualquier cantidad a plazo fijo o en cuotas mensuales, con o sin entrega inmediata, con garantía o sola firma resueltas en el acto y con toda reserva.

Especialidad en muebles finos y de estilo sobre dibujo, sin perjuicio de ofrecer el más amplio surtido de muebles a precios que no admiten competencia, garantida su sólida construcción y cambiamos en cualquier tiempo las lunas si se manchan.

Exposición inglesa, fundada en 1887. Instalada en su local propio, R. Díaz y Cía., 1157 SARMIENTO 1157, entre Cerrito y Libertad. U. T. 158, Libertad. v21

MUEBLES: LA PROVEEDORA DE LAS 14 Provincias, Rivadavia 2745 [illegible], pero barato. Por cambio de firma y dar a conocer la calidad y precio de nuestros muebles y tapicería y la importancia de esta fábrica, hemos resuelto vender al particular al mismo precio que a los mueblistas de la ciudad y campaña. Dormitorios finos, macizos, con apliques de bronce, 145, 170, 200, 250, 300 hasta 2.000 $, comedores estilos nuevos, francés, con marquetería y bronce, 8 piezas, 185, 220, 250, 310, 330, hasta 1 800 $, sala, tapizados en ricos géneros de seda, $ 125, 200, 250, 300, hasta 2 300 $, camas de madera, bronce, hierro, desde 20 $, todo lo que se necesita para amueblar una casa, estancia, hotel, [illegible] o implantar mueblerías, lo encontrarán en nuestra exposición, la mejor surtida, con la ventaja de comprar por 2 lo que en otra parte vale 4. A todo comprador [illegible] de una rica colcha de tul [illegible], solicitar el gran catálogo gratis. No confundir, Rivadavia 2745 v22

OJO! PRATS vende toilettes, lavat., mesas, espejos, sillones, perchas, nuevos y usados, mitad precio, Est. Unidos 2408 v19

PIANOS HOFFMANN, alemanes, desde $ 750, nuevos, Callao 345. v21

PIANO ALEMAN, buena marca, cruzado, bronce, vendo familia, Salta 181 v19

PIANO DE ESTUDIO SE VENDE particular, Belgrano 2230, dep. [illegible] v20

PIANO August Forster cruzado en bronce, vendo 650 $, Venezuela 634

PIANOS ricos garant. 10 años, desde 300 a 630 $, venta, Chacabuco 1352

PIANO espléndido para estudio, vdo. barato, Humberto 1o. 1721, lotería

PIANO alemán 600 $, urgente y otros muebles, fila [illegible] Barros 749

PIANO [illegible] cruz. [illegible] 640 $, Victoria [illegible]

PIANOS, gran liq. 450, 560, 720, 960 a 1 200 $, vendo Cangallo 1336.

PIANOS Y PIANOLAS 88 NOTAS, DE ocasión vendo. Venezuela 731.

PIANO rico, [illegible] 100 $, araña 30, vendo, Falcón 2744, plaza Flores

PIANO ALEMAN, DOS MESES DE USO, vendo; Chile número 29[illegible].

PIANO ALEMAN, 88 NOTAS, color caoba, vendo 650 $. Sarmiento 2702.

PIANO DE GAONA GRANDE VENDO urgente, Miró 1515 (Avda. 44 y 26

PIANO ALEMAN BRONCE, OTRO ALEmán estudio Corrientes 3707. v21

PIANO lindas voces, vendo urgente, Corrientes 1792, p. 1o. v19

PIANO alemán especial, vende casa particular, baratísimo, Sarmiento 696 v20

PIANOS de EMBARGOS, gran surtido, rebaja asombrosa, regios y garant., a $ 330, 450, 600 a 900. Chacabuco 707 v21

PIANO STEINWAY SOHN, DOS CASI nuevos Cusso, Linke Hedke nuevos garant. ocas. Quaranta, Viamonte 1464 v21

PIANO precioso, gran formato, concierto, vendo de mansión, otro cruzado bronce en 560 $. B. Mitre 1857

[PIA]NOS GRAN LIQUIDACION, nuevos y [usa]dos 350, 380, 400, 450, 500 $ arriba, marcas garant., Zamboni, Venezuela 634.v21

PIANOS franceses y alemanes de ocasión para estudio y concierto vende "La Lira de los Pianos", Talcahuano 434. v21

PIANOS cruzados en bronce desde 380 hasta 1 100, piano [illegible] cola costó 3500, en 1600, liquido. Corrientes 2978 v23

PIANOS Steingraeber, Spaeck, Boisselot, Cusso, regios, garantía 20 años, de $ 280 a 1250, ocas. Casa [illegible] E. Ríos 627 v21

REGIO DORMITORIO 3 cuerpos, macizo, fileteado y bronces, Moreno 3160 v21

RICO juego sala y 2 [illegible], vendo por ausentarme. [illegible] 821

SE VENDEN varios muebles sueltos, calle Montevideo [illegible]

SE VENDEN MUEBLES [illegible] Bolívar 1463

SE VENDEN MUEBLES de ocasión a [illegible] 2531 v21

SE VENDE dormitorio [illegible] de importa[ción] [illegible] Charcas 5222

SE VENDE DEP. [illegible] AMUEBLADO [illegible] Jacobean [illegible]

SE OFRECEN en [illegible] 10 [illegible] al Club [illegible] Paraná 253, todos los días de [illegible] 21 a 23 horas

SE VENDEN DORMITORIO MODERNO $ [illegible] comedor [illegible] $ 1 200 y piano media cola marca [illegible] $ 2 000, Pino 2546

TRINCHANTE [illegible] cristales [illegible]

URGENTE, vdo. [illegible] dormit. y comedor, comp. 240 $ [illegible] v21

URGENTE, vendo [illegible] dormitorios, sala, escritorios [illegible] 616 v19

URGENTE liq. comedor [illegible] dormitorios, sala escritorio vestíbulo [illegible] muebles sueltos, junto o separado, [illegible] 2058 v21

URGENTE vendo [illegible] roble, comedor, camas bronce, [illegible], etc., Santa Fe 3067 v21

VENDO por ausentarme [illegible] comedor, dormit., arañas, color [illegible] 242 v22

VENDO juego sala [illegible] perf. estado, 24 de Noviembre 333 v19

VENDO dormitorio [illegible] $ 85, comedor compl. 95 $ [illegible] 1462 v21

VENDO usados, dormit. [illegible] comed. casi nvos., por lo que den, Corrientes 1300.

VENDO dormitorio [illegible] particulares, y arañas, Juncal [illegible]

VENDO por ruptura [illegible] dorm., comed. B. Irigoyen [illegible]

VENDO DORMITORIO [illegible] comedor [illegible] mesa y silla [illegible] v21

VENDO 2 CAMAS [illegible] DE UNA plaza casi nuevas [illegible] v20

VENDO OCASION [illegible] belga, biblioteca americana [illegible] máquina, etc. Alsina 613 [illegible]

VENDO URGENTE [illegible] piano Spruneck [illegible] y familia, Cangallo [illegible]

VDO. BARATISIMO [illegible] dormitorios nuevos, modernos [illegible] aparad., mesas, sillas, escrit., [illegible]

VENDO VARIOS dormitorio [illegible] comed. sala espejo, jardinera, vestíb., cama bronce, arañas, baño, [illegible] etc., [illegible] baratísimo, [illegible] 3260. v21

VENDO BARATO RICO COMEDOR, 3 dormitorios, sala [illegible] vestíbulo, escritorio, caja hierro, camas bronce, etc., casi nuevos, juntos o separados. Bernardo de Irigoyen 1374 v22

VENDO BARATO [illegible] muebles y [illegible] de mi casa [illegible] del país [illegible] familia interesada [illegible] Rivadavia 613 v19

AVISOS PARA SEÑORAS Y SEÑORITAS

ACOLCHADOS se forran de todas clases, Rivadavia 1962 [illegible] v21

APRENDAN corte y [illegible] en 30 días, prof. Anchorena [illegible] v22

APRENDAN CORTE [illegible] en 30 días prof. Catalina [illegible] v22

A $ 1 REFORMO sombreros de seda [illegible] terciopelo o fieltro [illegible] 938 v21

A $ 6.75 y 8.90 sombreros terciopelo seda [illegible] reformas [illegible] 524 v21

A VER sombreros [illegible] prec. mód. Modas La Perla [illegible] 524.v21

APRENDAN corte, confec. [illegible] sombr. en 20 días, Sta. Fe 1678 v22

ACABAMOS de recibir [illegible] los últimos modelos en [illegible] precios económicos, Calle [illegible] v20

ACEPTE DEPILACION COMPLETA con el Extractor Vegetal [illegible] prueba gratis, Sra. Giner, Entre Ríos 926. v22

ALBERTO, ex peinador de M. [illegible] peinados, postizos, ondulaciones, domic., U. T. 2234, J. Sta. [illegible] 2701 [illegible] Fallace.v19

A RETRATARSE C. PELLEGRINI 252, regalamos [illegible] y un retrato grande en docena de retratos v22

APRENDA manic., masajes, [illegible] se dan diplomas. Academia Norteamericana, Maipú 748 [illegible] 6178 Av. v22

AL INSTITUTO DE BELLEZA Dra. Mary Na más mujer fea. Pelotines que dura mucho tiempo y cubre todos los defectos del cutis y arrugas, lo mejor para bailes y teatros; Av. de Mayo 1375, 1o. v19

BORDADOS filet, venecia, enseño, 0.60 cént. hora, a domicilio, Garay 2562.v20

BORDADOS para vestidos, precio módico; Paraná 258. v21

BORDADOS, creaciones, plegados, vainill. y festón, hago, Corrientes 2800. v19

BORDADOS y plegados, se forran botones, remito al interior, casa Calafi, San José 801. v24

BORDADORA DE MAQUINA SINGER, para casa de familia, da lecciones, calle Deseado 1038.

CANAS RADIAL 3.90, crema París 1.60, A. Malirat, Bmé. Mitre 1578. v22

CORTINAS, BORDADOS Y DIBUJOS. Pida catál., Corcuera Hns., Venezuela 1345

DESDE $ 1 REFORMO sombreros de terciopelo, seda o fieltro, Callao 471. v20

EX CORTADOR de Harrods, tailleur y tapados, 30 y 40 $, Q. Bocayuva 527. v23m

GUANTES de goma para uso doméstico, desde $ 1.90 el par, casa El Diluvio, calle Lavalle 963. v23

GUANTE de belleza, para sacar y evitar las arrugas del rostro, a $ 5; Mentonier para sacar la papada, a $ 1, casa El Diluvio, Lavalle 963. v22

HAGO VESTIDOS tailleurs, fantasía y soirée arte elegante y confección esmerada, Libertad 20, U. T. 6426 Riv. v21

JOFRINE, tratamiento masaje facial, de depilación, y productos, Esmeralda 879. v27

LENCERA fina se ofrece, Centenera número 2032. v20

MODISTA, hace tailleurs, fant., reforma tapados, lutos, capas, Alvarez 2848.v19

MASAJISTA Elsa, método especial, de 19 a 20, Corrientes 1277, 3o. piso. v27

MODISTA, Paraná 672; vestidos, arreglos, tap. Precio módico v23

MODISTA, Paraná 162, moldes, vestidos, arreglos, tap., pieles, prec. módic. v20

MEDIAS DE SEDA, liquidación, "La Nueva", C. Pellegrini 598 v14jun.

MODISTA BUENA, se ofrece para casa de familia, Charlone 64.

MASAJES y manicura a domicilio, Chile 924, 1er. piso, derecha. v21

MOTOR A NAFTA para lancha de 3 a 4 caballos compro. Dirigirse J. Collado, Piedras 548.

MANICURA, pedicura, masajista diplomada, tratamiento de la caspa, se dan lecciones; 25 de Mayo 532 2o. v21

OCASION FIESTAS MAYAS, cuellos de piel líquido, desde $ 10, Callao 471

PIELES vendo, curto, tiño, arreglo y reformo, casi gratis, Cerrito 249 v21

PROFESORA corte, confección y labores en general, a ofi. Mansilla 3444

PIELES, vendo, curto, tiño, reformo a mitad precio, Maipú 638. v21

POSTIZOS finos, modernos hech. desde $ 5, casa Maggiorola Suipacha 521 v20

PELETERA competente, hace toda clase de trabajo a prec. mód. últimos modelos, va a trat. a domicilio, S. José 293.

PLEGADOS, vain. y bordados precios rebajados, casa La Perla, Paraguay 978, y en su sucursal Esmeralda 546 v21

PELETERIA "EL TIGRE" INMENSO surtido en pieles finas, grandes facilidades de pago, Bmé. Mitre 2432. v22

PIELES, gran liquidación hasta el 25 de mayo, confecciono, [illegible] y tiño a mitad de precio, S. [illegible] v24

PELETERIA PARISIEN solicitamos su visita, la casa [illegible] curte, tiñe y arregla pieles. Suipacha 877 v20

PROFESORA diplom. de labores a máquina da lecciones en casa y a domicilio. M. D. H., Mateo [illegible] 1723

PROFESORA bordad. y labores en general, doy lecciones se hacen trabajos. Moreno 2740, depto. 2

PEINADOS y postizos casa Mir, [illegible] y [illegible] desde 2 $ [illegible] Mitre 4142, U. T. [illegible] Mitre. Catál. gratis

PIELES FINAS Guardiosa liquidación a mitad de precio, zorros cuellos desde 20 $, mantas quillangos para viajeros. Galería Güemes, local 10 v19

PIELES, plumas, sombreros, se tiñen, curten, arreglan [illegible] cuellos puños, aigrettes, paraísos, plumas garza, mora, avestruz, gallo, sombreros, abanicos, boas, bandas, fant. [illegible] Esmeralda 132 v19

SASTRE de señoras tailleur y tapados a 40 $ la hechura, Lavalle 1079. v20

SASTRE de señora tailleur, a $ 40 la hech. C. Pellegrini 555, T. 1518 R. v19

SE enseña corte y confec. "Sistema Melgar" fác., domic. Independencia 1908 v20

SE TOMA TRABAJO en confecciones señoritas para señoras y niñas por carta [illegible] Salta 146. v19

SOMBREROS adornados desde $ 3, formas seda, [illegible] felpa desde $ 7 por mayor y menor. Esmeralda 879 v21

SE VENDE RICO ABRIGO DE PIEL con gorro, Viamonte 927, 5.o piso, izquierda, verlo de 1 a 18. v20

SASTRE ex cortador de Marone trajes tailleur $ 45 fantasía, reformas y moldes, S. Juan 776, U. T. 2869, B. O.v22

SEÑORAS CORTE Y CONFECCION EN 2 meses, sombreros 2 meses, bordados a máquina Salta 638 v19

SE CORTAN, PRUEBAN E HILVANAN vestidos, sastre y fantasía, Salta número 638. v19

SE OFRECE una buena costurera por día, para casa de familia, calle Cevallos número 1 [illegible]

SE DAN lecciones de tejido crochet y bordar se hacen sweater, vestidos, etc. precios módicos, H. E. Alcon 2876 (Belgrano) v21

SOMBREROS adornados, para señoras y niñas, en terciopelo y chapellier de pura seda, gran ocasión, hasta fin de mes solamente al precio único de $ 5.90. Los Nevados, [illegible] v21

[illegible] de lencería de buena calidad, se [illegible] Victoria 2053, 3 o p. 2.v21

VESTIDOS a $ 30 sombreros 6 a 10 [illegible] Charcas 984, de 10 a 18 v20

VESTIDOS [illegible] plaza, sin fiador [illegible] v21

VENDO SACO DE PIEL DE LUTRE [illegible] Salta 208

VAINILLAS festones ropa blanca se reciben [illegible] por cantidad, Salta 517.

VESTIDOS modelos recién [illegible] Uruguay 994 v19

ZURCIDORA y tejedora diplomada, zurcido [illegible] Pellegrini 410 v21

ZURCIDORA y tejedora invisibles, en toda clase de ropa, Libertad 181 v21

ZURCIDORA tejo invisible, ropas, alfombras [illegible] U. T. 3811 Av. v20

ZURCIDORA y tejedora única diplomada de [illegible] Maipú 634, T. 6374 Av. v5jn

ZURCIDORA y tejedora invisible, en cualquier [illegible] Humberto 1o. 1922 v19

AVISOS PARA HOMBRES Y NIÑOS

A $ 5 doy vuelta traje y sobr. y ref. hechura [illegible] S. Juan 786 v20

A $ [illegible] doy vuelta trajes sobretodos, [illegible] Victoria 942 v21

CAMISAS p. hombre hago medidas y composturas especiales, Alsina 1514. v20

DOY VUELTA trajes y sobretodos, trabajo fino, sastrería, Talcahuano 281 v20

EX CORTADOR de George, hechuras 15 $, doy vuelta trajes 16, sobr. 10 $, hago ref., S. Juan 176 U. T. 2859, B. O. v22

LA TINTORERIA "THE OXFORD" ES la mejor para limpiar teñir y dar vuelta su ropa a precios módicos, San Martín [illegible] U. T. 4456 Av. v21

MAS BARATO QUE NADIE, doy vuelta trajes y sobretodos y compongo a medida, Libertad 386 U. T. 6649, 1ib v20

MAS BARATO que nadie doy vuelta trajes [illegible] sobretodos, se componen a medida [illegible] U. T. 3625 [illegible]

NO TIRE su sombrero usado. Se deja nuevo Bmé. Mitre 1021. v22

TRAJES y sobretodos a medida, doy vuelta, quedan nuevos, arreglo, comp. tintorería [illegible] zurcidora y tejedora, sastrería Reconquista 506 U. T. 2360 Juncal v10

VENDO 150 ELEG. sobretodos nuevos y [illegible] desde 65 60 40 30 [illegible] Antonio Sarmiento 2289 v19

FONOGRAFOS, MAQUINAS DE COSER, FOTOGRAFICAS Y ESCRIBIR

A MODIST. y sast., máq. Singer, bob. y [illegible] desde $ 30 Bolívar 162 v19

A 25 y 60 $ máquinas Singer y N. Home otra [illegible] vdo. Cangallo 1632 v21

A PRUEBA vendo máq. Singer, bobina, [illegible] 30 $, Belgrano 3426

A FAMILIA VDO. MAQUINA SINGER, casa particular Constitución 2055

A SALTA 676 U. T. 141 Riv., victrola, gramófonos, discos celeb., compra.

A BARATO fotog. $ 1430 trípode Zeiss, [illegible] vendo 180 $, Kirogel Reconquista 651 escritorio 6

BUENA máq. Singer, bobina, otra sastre [illegible] $ 30, vde. S. Eduardo 760 v20

DOS BUENAS máqs. Singer de coser 3 [illegible] 3115 y ur Bolívar 707. v21

DOS BUENAS máquinas de coser Singer [illegible] casa particular, Salta 564 v21

DESEO vder. máq. Singer, cose, borda [illegible] 31-15 sastre, Belgrano 3695 v21

ESPLENDIDA Kodak sin uso completa [illegible] mitad de precio Arcos 2391 v19

FOTO reflex 9x12 c. resp. giratorio comp. [illegible] Pujol 1083

GRAMOFONOS compongo, cuerda "Maestrofono" [illegible] llegaron, Salta 676

IMPORTAMOS DIRECTAMENTE máquinas de escribir nuevas y de ocasión de todos sistemas y modelos, las que ofrecemos completamente garantidas a precios reducidísimos. Consúltenos pues nuestra casa es la más importante y mejor surtida. Casa importadora "La Maquinista" San Martín 343, U. T. 4237, Avenida. v20

MAQUINA DE ESCRIBIR vendo $ 90, Esperanza 4249 de 8 a 13, V. Devoto.

MAQUINA Underwood, completamente nueva, se vende $ 220, Catamarca 895

MAQUINA escribir, último modelo, vendo una grande, otra chica, Salta 564. v21

MAQUINAS patentadas escriben sin cinta, para comerciantes, viajantes y colegiales con 25 $ entrega inmediata, soliciten folletos y condiciones. The Sun Typewriter Co., rpte. J. P. Billiet, Maipú 72.v21

MAQ. SINGER escritorio bobina: otra lanz., vendo 65 $; Belgrano 2883. v20

MAQUINAS nuevas para sastres, modistas y bordadoras, más barato que usadas Entre Ríos 998. v21

MAQUINAS DE ESCRIBIR nuevas y de ocasión, no debe Vd. comprar, sin antes visitar la "Casa Iturrat" Sec. Máq. de Esc., Lavalle 1182, U. T. 4813, Lib. Taller para composturas. v2junio

PARTICULAR vendo tres máquinas escribir, Underwood, Remington y Woodstock, func. como nuevas, Paramaribo 1229.

SE VENDE MAQUINA escribir Underwood muy barata; Sarmiento 3925.

SE VENDE UNA MAQ. DE COSER BOBIna, Ercilla 5805.

UNDERWOOD, POCO USO, ocasión, vendo, Rivera Indarte 264.

VENDO máquina vainillar, 2 agujas "Imperial", $ 350, Darwin 966.

VENDO máquinas bobina Singer y de sastre, baratas, Gurruchaga 470. v21

VENDO máquina Underwood, casi nueva, Río Bamba 66.

VENDO UNA MAQUINA, UNICA PARA fabricar corbatas a rayas. Tratar de 14 a 20, Salta 517.

VENDEMOS garantidas, máquinas escribir, usadas y nuevas: Underwood, Continental, Royal y otros sistemas; mesas, cintas y accesorios; hacemos composturas, barato. Emporio Americano, Maipú 271. v19

VENDO aparato Makenstein sistema unido con dos obturadores y obj. Zeiss, anido Gaumont, Kodak 8x14 con telemetro en 290 $, nueva, aparatos finos de todo tamaño, cámaras de 18x18 hasta 24x30 con sus objetivos, cono de ampliar, etc. Santi, Reconquista 275. Reparaciones.

PERSONAS BUSCADAS

FERMIN GALES DESEA ENCONTRAR a su hermano Federico Galés (francés), cartas a Maza (F. C. P.). v19

GENEROSA FREIJE desea saber el paradero de su hermano Florencio Freije, dirección Sáenz Peña 243. B. Aires. v20

SE DESEA SABER DE AMALIA DE Giovanini por asuntos de su interés, Corrientes 2371, Sr. Gaspart.

SE DESEA SABER EL PARADERO DE Juan Gallo de San Marzano, provincia de Alessandria (Italia) por asunto urgente, dirigirse Alfredo Del Vecchio, maquinista, Rufino (F. C. P.). v20

EXTRAVIOS Y HALLAZGOS

ENCONTRADO RUEDA DE AUTO, retírese [illegible] Av. L. Alem 3240 v20

PIEL EXTRAVIADA. Un pequeño cuello dejado en un coche del subterráneo, el domingo 15 se gratificará al entregarla en Libertad 1362

SE HA EXTRAVIADO tres Colegiales, paquete de Casas, previa devolución se gratificará en Alsina 351, Croce

SE HA PERDIDO UN PAR DE LENTES de señora de oro [illegible], quien lo entregue se le gratifica con 10 pesos; Estados Unidos número 1871

SE RUEGA a la persona que haya encontrado una cédula de identidad y una libreta de casamiento a nombre de Leotina Barros, en el tranvía 38, la entregue Las Heras 3541 donde se le gratificará.

SE LE DARA UNA BUENA GRATIFIcación a quien devuelva a Cangallo 466 3er. piso, escritorio 10, un prendedor de camafeo enlazado en oro extraviado en el [illegible] de Morón para Once, a las 11.15. Se trata de un recuerdo de familia v12

VENTAS VARIAS

ARTICULOS DE PORCELANA, cristal, [illegible] casa [illegible] México 1718 v23

ALAMBRE galvdo. 12 [illegible] de ocasión, vende 150 rollos Ecuador 342. v20

ALAMBRE ovalado alta resistencia, 40 rollos, 45 k., vendo Cangallo 675

ACOLCHADOS camas, satiné superior, floreado y liso, $ 18 Rivadavia 2126

A ELECTRICISTAS materiales de 1ra. véndense a precios baratos Moreno 2099 v21

AMONIACO LIQUIDO VENDO BARAto, todas graduaciones [illegible] 1231 U. T. 2464 Flores v19

ALMANAQUES un gran muestrario de [illegible] de Alemania, se admiten pedidos; Córdoba 2974

AEREOPLANO 185 H. P. de 2 asientos a toda prueba, se vende barato, Córdoba 2974

ALFOMBRAS ALFOMBRAS CARPEtas para salas, comedores, dormitorios, [illegible] de 70 $, gran surtido en alfombritas desde 6 $ felpudos $ 1.50, ventas por mayor y menor, Rivadavia 1818 v19

BASCULAS ocasión 300, 400, 500, 800 kilos, vendo, Corrientes 1131.

BANCOS muebleros, prensas, sargentos, etc., vdo., Gallo 1438, de 10 a 12. v20

BASCULA calibrada, de 1000 ks., vdo. a precio de ocas., S. del Estero 480 v19

BALANZAS TOLEDO a mitad de su valor venden Maya y Cía., Reconquista 291.

BOTINES tropa, arreglados, como nuev., por mayor y menor, Humberto 3225.v19

BRASERO PARA castañas, vendo barato, Av. de Mayo 1473. v19

BASCULAS, balanzas 2 platos, selladas, de ocasión vendo, Boedo 755 v20

BOLSAS para maíz, 1er. uso sin rem., 10, avena 10 Solei, Sarmiento 412 v26

BASCULA 150 KILOS VENDO BARATA, Concordia 153, Flores.

BOLSAS de todas clases vendo y confecciono [illegible] 2873, U. T. 400 [illegible] Flores v15

BAÑADERAS iguales a las esmaltadas liq. a $ 60 nuevas, Griego y Cía., Zavaleta 22 v21

CHAPA LISA galv. nueva surtidos des. de $ 1.33 k. liq. Q. Bocayuva 970 v20

CAJAS Registradoras National, venden de ocasión, Maya y Cía., Reconquista 291

CORREAS POLEAS ENGRANAJES surtido [illegible] liquidamos, Canning 950

CANAL LESMAN 3000 METROS DE 11 [illegible] Canning 950

[illegible] figuras [illegible]

CINEMATOGRAFOS PATHE y Gaumont [illegible] vdo. ocas. Rincón 192

CINEMATOGRAFOS completos y sueltos [illegible] vendo San José 343

CHAPAS [illegible] carteles [illegible] hay un lujoso muestrario [illegible] Córdoba 2974

CHAPAS de bronce, grabadas hago de [illegible] $ 8, 30x20, 15, 40x30, 25, sellos [illegible] $, Sáenz Peña 153 v19

CARPAS CONFECCIONADAS DE TODAS formas y tamaños, casa Longobardi, [illegible] 280 v21

CORTINAS desde $ 5.50 el par, colchas, $ 50, cortinados, 18 $. Gran surtido en tules de color y damascos, y artículos de tapicería, a prec. ec. Rivadavia 1915 v19

CAJAS registradoras, vendemos, arreglamos [illegible] componemos de todos los modelos. Gran surtido de repuestos en general, San Martín 343 v20

DIVISION para oficina, casi nueva, [illegible] se vende, Corrientes 2550 v20

DURAZNOS injertados de 2 años, liquid. [illegible] $ el cien, Rivadavia 6131 v20

ESTUCHEROS y figuras de porcelana y bisc. [illegible] surtido, vendo Tacuarí 464

FRAGUA CHICA CON FUELLE, vendo [illegible] 60 $. Av. de Mayo 1473 v19

FUNDA PARA JUEGOS SALA Y pianos, se va a domic. con muestra, Uruguay [illegible] U. T. 2.55 Libertad, Despaz de Hua.v21

HILE [illegible] cuero, para tapizar, desde $ 3.50. Tach. y clav. Rivadavia 1815 v19

HIERRO herraduras, [illegible] y campaña, [illegible] medidas, vdo., Patricios 1866

HIERRO REDONDO DISPONIBLE cualquier cantidad, a precios convenientes, [illegible] v21

J[illegible] NEGRO especial vendo 1 000 k., [illegible] Rivadavia 1555, Ramori v20

LANA [illegible] 1 60 camas $ 11 a [illegible] B. Irigoyen 584 v21

LECHUZAS máq. automáticas vendo, [illegible] Av. de Mayo 1473 v19

LONAS blancas rayadas e impermeables a precios especiales para toldos y [illegible] Casa Longobardi, Bolívar 280 v20

MANI DE CORDOBA VENDO BARATO, [illegible] v19

MAQUINAS DE PLANCHAR para cuellos, camisas, toallas, etc., de muy poco uso se venden, dirigirse por carta a Reconquista 265 v24

ORQUESTRON piano alemán con [illegible] ocasión, Solís 532 v19

OBJETOS flauta y corneta especial [illegible] vdo. Mario, Belgrano 4278.

ORO [illegible] hojas, bronces, aluminio puro y [illegible] se vende, Córdoba 2974

OJO! LUJOSO BANCO LUSTRAR CALzado plus bronce, 3 sillones, vendo, Corrientes 3078 v19

PAPELES para empapelar, baratísimos, [illegible] y colores Hnos. Junín 3402 v21

POLEAS ULTRA Nos 50 51 Y 52 PAGO [illegible] Paraguay 1535 v20

PARAISOS DE 3 METROS liquido a 10 [illegible] Rivadavia 6131 v20

PAPEL DIARIO liquido por fardo de 15 resmas 58x87 11.3/4 kilo $ 4.50 resma, de 8 a 12, Moreno 2095 v19

ROLLOS DE MUSICA PARA PIANO eléctrico, vendo, Cerrito 165

REGISTRADORA National, nueva, caoba, gr. vdo. F. y Rabuffetti Corrientes 951 v19

RETAZOS SUELA badana, porro descarne, vendo gran cantidad, Mitre 1916, Avellaneda v20

SILLON con ruedas, para enfermo, vendo 28 $, Castro 525

SALDO CALZADO, hom. y muj., liquido 325 pares a 2 $, Humberto 3432

SE VENDEN máquinas, bancos y herram. de hojalatero, Alsina 1338.

SE VENDEN dos vidrieras grandes, un billar y una máquina sifones. Costa Rica 4302

SE VENDE UN MONTE álamos en pie y en trozos de 2 a 5 p. "Isla Villa Cristina" Brazo largo, vía Canal San Fernando, tratar con su dueño, en la misma. v19

SE VENDEN dos compresores de amoníaco, para una tonelada de hielo. Sarmiento 2891. v21

SE VENDE muy barato un violín antiguo (legítimo) con espléndida voz y otro Magini imitación, también a prueba; calle Bebedero 4079, Coghlan.

TANQUES galv., cónicos y cuadrados, de cualq. capac., ocas. Corrientes 4579. v19

TABIQUE para lechería, se vende o carnicería, Avenida Alcorta 1815. v19

TABLAS Y CAJONES VACIOS, VENDO: Alsina 2240. v27

TRAJES, CAPOTES Y PONCHOS ENCErados, ventas por mayor y menor, casa Longobardi, Bolívar 280. v21

VENDO MAQUINA bordar, balanza y otros muebles, casa part. Jufré 440.

VENDO VITRINA CON MARMOL, varios de confitería, Azcuénaga 18. v19

VENDO particular trajes nuevos para artistas líricos, Entre Ríos 1344, 14-18. v19

VENDO DOS POLEAS, VERLAS Pichincha 1070.

VENDO 100 FUERTES CAJONES, Aráoz 2760. v19

VENDO COCINA ECONOMICA BARATO, Callao 563. v19

VENDESE UN LOTE DE UTILES DE mecánica dental, Moreno 1939.

VENDEMOS 1.000 KILOS TIERRA SIEna oscura, Callao 255.

VENDO lote lamparitas, carbón, alambre usado y resistencia 8 p., Azcuénaga 783. v19

VIDRIERA con dos parantes de bronce, niquelados, con vidrios y espejos, se vde. a pr. red., verla y tr. S. Martín 128 v20

VENDO 611 METS. correa de 6 pulg. y 800 lits. tinta inglesa, urgente; Belgrano 967.

ZAPATOS, SOMBREROS, CARTERAS y otros artículos ingleses liquidamos al costo en Londres, Bmé. Mitre 1164, 1o. v20

ZAPATEROS, botines tropa p. arregl. 0.30 a 0.80 par vdo. para la campaña, Humberto I 2225. v20

MAQUINARIAS Y ARTICULOS RURALES

ALT. cont. motores 1|8-50 HP., alemanes, vdo., Belgrano 1745|53. v19

ARADOS, modelo práctico y sencillo, dos rejas, a 90 $, vendo, Chiclana 3819. v19

ARADOS DE 4 Y 5 REJAS para motor a tracción cigüeñales para máquina agrícola, Canning 950

A LA liquidación de cien motores eléctricos, chicos y grandes, pul. eléct. tornos mec., balancines, extractor, Chile 1992.

BOMBAS PIE DE MOLINO, 200 A $ 7.50 cada una, cilindros 3[illegible] a 9 4, b. nue y forrados, accesorios, herramientas, liquido por ausentarme Europa, alquilo casa y galpón, Sadi Carnot 983. v19

COMPRO MAQUINA MEZCLADORA para hacer cal, Figueroa 872

CALDERA horizontal, tubular, 60, 100, 120, 150 HP., vendo, San Juan 2727.

CALDERA CHICA, VENDO, GUEMES 3297.

CALDERAS, motores fijos, port., tractores, vde. Franco, Brasil 1710 v20

COJINETES poleas, correas, trasmisiones gran stock, Belgrano 1745|53. v19

DESGRANADORAS nuevas, dinamarquesas, muy baratas, Olavarría 457.

LIMADORA nueva, 40 cmts., vendo barato, Olavarría 457

LIQUIDO MOTORES Diesel, de 8, 20, 30 y 60 HP., Reconquista 33[illegible] escr. 115

LOCOMOVIL semifija Lanz o Wolf, 60 [illegible] 100 HP., se compra, oferta por carta a F. C. Bolívar 161.

LONAS IMPERMEABLES DE CAÑAMO, lonas de algodón en piezas y confeccionadas, precios de mayoristas, casa Longobardi, Bolívar 280 v21

MOTOR Indust. Diesel 30 H. P. vendo funcionando, Rondeau 1746 v23

MOTORES a nafta 2 a 10 HP., petróleo, bombas, liquidamos, Gascón 160 v19

MEZCLADORA HORMIGON, motor a nafta 4 HP. etc. liquido Canning 950.

MAQUINA RECTILINEA, DE TEJER 7x60, se vende, Aguirre 699

MEZCLADORA (Melangeur) para chocolates compro. Corrientes 2932

MAQ. ASERRAR hambre vendo de ocasión, [illegible] Rivadavia, Bianchi v20

MOTOR tracción, Garet Scott 60 HP., Evans 45 B. Case 75, etc. S. Juan 2727

MOTOR 2 1|2 HP., c. c., seminuevo, se vende, Reconquista No. 4800.

MAQUINAS tejer medias y camisetas, agujas todas clases, hilo y lana, vendo, enseño, doy trabajo. Rivadavia 5643 v21

MOLINOS A VIENTO, NUEVOS Y DE ocasión y demás accesorios p. aguadas, vendo Corrientes 4673 v19

MAQ. DE DESVIRAR [illegible] y lados, otra de rebajar contrafuertes, se vende barato, E. Unidos 4293.

MARMOLEROS, por ausentarme, vendo pulidora lustradora y motor 10 H. P. Morales 573, Flores. v12

MOTOR ELECTRICO BERGMANN CORR. continua, 3 1|4 HP., vendo garantido a toda prueba en 350 $, Belgrano 725, 1er. piso, de 8 a 12, L. Carballo. v20

MOTORES WESTERN ELECTRIC vendemos 3, sin uso 3, 5 y 7 1|2 HP., c. c. o cambiamos por igual HP. c. a. No se admiten corred. Independencia 3740.v21

MOTORES PORTATILES "CLAYTON", doce y cinco caballos, se venden, los dos puestos en Retiro, por $ 1 200, Hume Hermanos Cangallo 466 v20

PICADORA de carne prusiana y Penaud, [illegible] picadura tocino, mechadora, 80 k. los vendo. Carlos Calvo 3202 v20

POSTES ESPECIALES PARA ALAMbrados de siete hilos, vendo 5000, de cemento armado de 2.20 de alto con sus esquineros, verlos y tratar Uruguay 239, La Mosca Avellaneda. v20

ROSCADORAS nuevas, p. caños 2 [illegible] 1 1|2, completas, b., Olavarría 457

ROMPEDORAS de piedras y máquinas para triturar minerales Krupp se venden de ocasión, Pichincha 1231 v20

SE VENDE URGENTE UN TUPI, Salta 1417

SE VENDEN varias máquinas desmotadoras a cualquier precio, Bolívar 624 v20

SIERRAS sin fin, cepilladoras, comb. máquinas, vdo., Belgrano 1745|53 v19

SE VENDE un cilindro Gaup un cilindro Porselon de Lenreja, Labardén 157 v19

SE VENDEN tres máquinas a vapor, para planchar trajes, nuevas baratísimo, Olavarría 899, de 10 a 14 y 14 a 16 v21

SE VENDE UNA MAQUINA DE ASErrar a mecha hasta 1 [illegible] y un motor "Meta" 3 HP. y alt. trasmisión poleas, etc., todo o por sep. Brandsen 628

SE VENDEN VARIAS LOCOMOTORAS inglesas Hunslet, nuevas para trocha de 0.60 más detalles oficina de Suministros [illegible] Sad. Cangallo 564. v19

TORNO mecánico 4 metros entre puntas se vende barato, Córdoba 2974

TORNO NUEVO prismático, 1 mtr. euro [illegible] vendo barato, Olavarría 457

TORNOS a revólver, recién recibidos por cuenta de un Banco, vendo con facilidades de pago equivalentes al producto unos meses. Inf. Tacuarí 590, A. Martínez v20

VENDO OCASION motor nafta "Otto" 5 HP. completo, Jujuy 77 v19

VENDO motor marino 18|24 HP. garage Córdoba 2618

VENDO bomba tres platones 6 pulgadas Río Janeiro 1102 v20

VENDO moldurera machimbradora afiladora a sierras y cuchillas Castro 1657

VENDO motor 1 HP. de 8 de 1,8 HP. [illegible] Mitre 933 Avellaneda

VENDO 2 MOTORES C. C. [illegible] Y 18 H. P. Bmé. Mitre No. 2285

VENDO CALDERA VERTICAL Y TUbular buen estado y una chimenea de 16x[illegible] mts. de largo. Rosario 228 v20

VENDO TORNO 1.10 TIJERAS PLANchas punzonadoras, caños cobre, herramientas. Bdo. de Irigoyen 684 v19

VENDO UNA MAQUINA tejer alambre a planchas diferentes la vendo tirada. Acudir Pedro Gallardou, San Justo, c. Jujuy 881 F. C. O.

VENDO MOTOR RISTON 55 HP. ALTA y baja, inmejorable estado y funciona [illegible] escritorio Escoda, Arroyo Dulce (F. C. C. G. de B. A.), datos Salta 188 (Bs. Aires)

VENDO DESGRANADORA MARSHALL perfecto estado, accesorios completos, acarreador tubo lanza marlos, etc., escritorio Escoda, Arroyo Dulce (F. C. C. G. de B. A.), datos Salta 188 (Bs. Aires) v20

ZAPATEROS. Vendo máq. rebajar suela y reformadora barato, Castro 838.

MATERIALES DE CONSTRUCCION

AZULEJOS blancos, 20x20, a $ 6.60 el metro, Lima 1563 v21

A PUEYRREDON 522, LIQUIDO puertas, ventanas y maderas. v21

A $ 0.36 el m. l. machimb. tea 1x3 y de Brasil a 0.27, vendo, Cabildo 20 v20

A $ m|n 90 el millar baldosas extranj. tejas, azulejos, vendo, Cabildo 20 v20

A TORTOSA Hnos. PIDA CATALOGO de puertas y ventanas de cedro, más conveniente que de pino, Charcas 2941. v22

A $ 0.35 METRO lineal, mach. Paraná 1x3, nuevo, 1|2x8 a $ 0.22, con descuento de 5 o|o. Tortosa Hnos. Charcas 2941. v22

A $ 0.34 METRO linel machimbre tea 1x3, nuevo, 1|2x6, $ 0.24, con 5 o|o de descuento. Tortosa Hnos. Charcas 2941. v22

A TORTOSA Hnos. PIDA PRECIOS TIrantes de hierro, doble T, calle Charcas número 2941. v22

A $ 1.50 METRO LINEAL tea 3x6 nuevo, 3x3 $ 0.75, 1x3 $ 0.26, con 5 o|o de descuento. Tortosa Hnos. Charcas 2941. v22

ATENCION! ROLLOS y vigas de cedro y petiribí, aserrados y secos, stock permanente, Paracampo, Rocca y Cía., San Francisco 71-75, C. T. 320, Patricios. v19

A $ 3.40 CHAPAS canaleta de 6, nuevas, 7' a $ 3.90, 8' a $ 4.60, 9' a $ 5.20 y de 10' a $ 5.90, con 5 o|o de descuento Tortosa Hnos., Charcas 2941. v22

A $ 30 el mil baldosas color nuevas, port. a $ 16.50 bar. de 110 ks., mosaicos buena fábrica, consulten prec., Griego y Cía., Zavaleta 21. (Fábrica Caseros 2100). v21

A B. D. IRIGOYEN 1544, compre tirantes tea Paraná de toda med., a 0.20 el pie, de tea a 0.30, chapa canaleta, a 0.45 el k.

A TORTOSA Hnos. PIDA CATALOGO de casillas desarmables para campo; Charcas número 2941. v22

A LAS PUERTAS DE PATIO, COCINA, baño, servicios, ventanas, machimbre, 1x3 tea, 34; 1|2x6, 36 el metro; 3x6, tea, 1.40; chapas 60 el pie, Rivadavia 6410.

ATENCION! Ocasión, Tablas pino Brasil de 1a. a 0.16 pie puesta sobre carro en Catalinas Sud. Tr. Anchorena 404 o Triunvirato 850, U. T. 831, M. v20

A 0.15 CENTAVOS METRO ALFAJIA, 1x3; tirante 2x3 a 0.35; 3x3 a 0.66; 3x6 a 1.10; piso tea 1x3 a 0.30; chapa de 6 a 10 pies a $ 48; puertas, ventanas, etc.; Rivadavia 3126. v21

A CALLAO 526, VENDO REGIO VESTIbulo largo 8.20x4.50 alto, con vidrios color fantasía, regia división sala de roble con 3 cristales grabados de 2 metros por 3 metros y sus columnas correspondientes de roble. Verla y Tratar de 8 a 15.

A ZAGALSKY Y CIA. ES LA CASA más conveniente para compra de maderas, materiales de construcción. Grandes stocks de pino Paraná, tea, cedro, roble, machihembrado, cielorraso, cornisas, postes, varillas, alambres, etc. siempre a precios reducidos, Catamarca números 251-53. v23

A COMPRAR barato, Griego y Cía., Salta 1153. Chapas canal nuevas de 6 a 10 pies a $ 17.50 los 100 kil. 100.000 pies a nuevo, tirantes de 2x[illegible] a [illegible].50, 3x3 a 0.65, x4 a 0.85, 3x6 a 1.40 mt. En machimbre, tablas, puertas, vent., celos., etc. En materiales usados gran surtido. v21

A J. PETRONI, PAVON 1[illegible] LA CASA mejor surtida y que más barato vende materiales construcción usados y nuevos, chap. canaleta, tirantería surtida, machimbrados, tablones, puertas, ventanas, columnas, bald., rejas, mosaicos, portones, canal., caños, cabriadas, vigas, hierro I, etc. v19

A MORENO 2884, VISITE SI QUIERE comprar barato, chapas "Globo" y otras marcas, tirantería tea, Paraná, Spruce, m. dura, machiembrados, para piso, forro, cielorraso, tablas, tablones, puertas portones, ventanas, rejas, balcones e infinidad de materiales de construcción nuevos y usados, a precios sin competencia. v19

A ZAGALSKY y Cía.

Maderas nuevas a $ 0.15 pie cuadrado.

Alfajía	1x3	metro lineal	$	0.17
Piso	1x3	"	"	0.23
Cielorr.	1/2x6	"	"	0.24
Tirantes	2x3	"	"	0.32
"	3x3	"	"	0.50
"	3x4	"	"	0.67
"	3x6	"	"	0.95
"	3x9	"	"	1.25

Cemento Trieste, bca. 150 k. $ 17.50; Chapas gruesas nuevas c. ka. $ 48; Tablas cepilladas, el pie $ 0.20; Forros casilla met. cuadrado $ 1.40

Gran surtido tea, spruce, roble, cedro, postes, varillas, sob. torros 5 %, Catamarca 251-53.

BARATO, puertas, ventanas, celosías, machimbre, etc., Independencia 2770. v19

BLANCO Y MORAN ENTRE RIOS 1808, puertas y ventanas, nuevas y usadas, celosías, tirant., machimbre ocasión v23

CHAPAS usadas, machimbre, puertas, barato, Independencia 2770. v20

CHAPA canaleta liq. gran lote, 6 a 10 y [illegible] a 12, B. de Irigoyen 1644.

CASILLAS DE UNA PIEZA, $ 400 DE [illegible] $ 700 B. de Irigoyen 1644

CHAPAS ingl. [illegible] precios, Q. Bocayuva 970. v19

CHAPA canaleta nueva ancha, 48 cts. [illegible] k. vendo, Azcuénaga 85.

CAL DE CORDOBA SOBRE VAGONES, [illegible] Sarmiento [illegible] U. T. 1716, B. v20

CHAPAS ingl. 6 p., 2.90, 8 p., 4.10, 10 p., 5.50, tirantes tea, bar., Q. Bocayuva 970 v21

COLUMNAS de fundición para galerías, de distintos dibujos vendemos precios convenientes, Cochabamba 3077 v24m

CONSTRUCTORES y corralones tirantes de todos perfiles y hierros en general vendemos a precios reducidos, entrega inmediata, Cochabamba 3077 v24m

CASILLAS MAD. NUEVA, construyo barato, de 3x4x3 [illegible] $ 340 otras medidas, conviene ocasión única 40.000 pies y vendo a 1.76 menos su valor 8.17 p. Ojo Cueños de terrenos y fondos varios, Anchorena [illegible] Triunvirato 852 v20

GALPONES y casillas nuevos y de ocasión, materiales sueltos para los mismos, siempre tenemos Moreno 2884, d. fac. v20

LIQUIDO diez mil pies cedro salteño, aserrado a 0.20, cal os Paraguayo, Peteribí, pino Brasil 0.25, Pichincha No. 890, altura Pedro Goyena 600. v19

MOSAICOS disponibles, material construcción sanitario, al ped. ciudad o campo, Castagnino, Av. La Plata 442. v11

PUERTAS, ventanas, chapas, materiales de construcción, en general, nuevos y usados, liquidamos, Pueyrredón 413. v21

PERSIANAS, CELOSIAS Y COLUMNAS metálicas, balcones, barandas, etc., vendemos a prec. sin comp., Cochabamba 3077. v24m

PINO TEA MACHIHEMBRADO, 1x3 DE primera para pisos, cualquier cantidad disponible, entrega inmediata, ofrecemos a treinta y cinco centavos metro lineal, calle Uruguay 588. v21

ROBLE, fresno, pople, caoba, nogal, marca Trebol, no hay mejor, Yatay 656 v21

SE NECESITAN 80 metros de arena del río, tratar Carabobo 651, de 9 a 12 v20

SE VENDE un gobelino, una puerta interior, 2 celosías, 11 m. de [illegible]; Berutti 2762

TIRANTES DOBLE T, RIELES y otros hierros para construcción, vendo urge. San Juan 3217.

TIRANTES de todos perfiles y hierros en general vendemos a precios reducidos, entrega inmediata, Cochabamba 3077 v24m

VENDO cabriada hierro, 9 mts. y portón 3x3 a [illegible] precio, Uruguay 568

VENDO celosías nuevas de cedro, 320 por [illegible] Castro 1657

VENDO madera dura seca, en tirantes, tablones y vigas, Pueyrredón 413 v21

VENDO una casilla de madera desarmable 3x4, verla, Lavalle 89, Avellaneda. Tratar, Paseo 1079, Bs. As. v20

VENDEMOS columnas de fundición para galerías de distintos dibujos, precios convenientes, Cochabamba 3077 v24m

VENDO puertas, ventanas, portada de negocio con celosías y cortina metálica, tirantes hierro de 8 a 16 [illegible] de y a menor. Rosario 228 v20

ESPECIFICOS

ENFERMOS de la piel, usen "To Skin 6-Zool". Pida Fco. Inglesa Sarmiento 581.

AUTOMOVILES, ACCESORIOS Y AFINES

A FORD LIMOUSINE PATENTADA HAcemos en 400 $, Campana 23, Flores.v21

AUTO RENAULT limousine, 2 b., a toda prueba vdo. barato Rivadavia 4364 v19

AUTO BUICK, faetón, se vende, Pringles 385 v19

AUTOMOVIL FIAT 20 30 VENDO Charcas 3593 v19

AUTOMOVILES nuevos y usados varias marcas vendo, Victoria 2164 v24

AUTO landaulet marca Nagant, buen estado, vendo, verlo Bustamante 2642 v21

AUTOMOVIL d. faetón, Delaye como nuevo, vdo. en 700 $, Sadi Carnot 983 v19

AUTOMOVIL CASSE doble faetón siete asientos se vende, Talcahuano 1186

AUTOS EN DEPOSITO, A 15 $ por mes. Bustamante 2373 v20

AUTO SEDA CHEVROLET particular, casi nuevo, se vende. Cerrito 304 v20

AUTOMOVILES ANTES de comprar visiten nuestra exposición Av. Mayo 1400 v24

AUTO, 12 HP., vendo en perfecto estado, Uruguay 1349

AUTO ALLEN particular en marcha, se vende a prueba, Velazco 1436 v21

AUTO camión para reparto se alquila o se vende. Av. Forest 652 v20

AUTOMOVIL FORD Sedán flam. arranque repuestos [illegible] Corrientes 2937.

AUTO MORS, trabajando vendo a plazos, garantido, Chiclana 381.

AUTO limousine Hudson vendo en $ [illegible] 000 por mes a Europ. Acevedo 1964

AUTOMOVIL CERRADO buena marca, perfecto estado alrededor 4.000 $ compro, presentarse garage Obligado 1964.

AUTO Ford landaulet patente de este año y taxímetro se vende. verlo y tratar E. Uriburu 1146, garage, de 8 a 9.30.v19

AUTOMOVIL RENAULT 18 24 HP., linda limousine, estado nuevo, vendo, verlo, calle Junín 1660. v21

AUTOS, hago pinturas desde 75 $, fundas de hilo lavable 60, capotas faetón 75, trabajos de tapicería y carpintería, barato, J. Tarrida, Medrano 326. v21

AUTOMOVIL SEDAN DODGE y un doble faetón capota Gillord, casi nuevos, ambos ruedas de alambre, vendo a toda prueba, Azcuénaga 970

ATENCION! CONVIERTO SU AUTO Doble faetón en regio Sedán de invierno, con cristales desarmable en 15 minutos. Vean el modelo, es ideal y resulta barato, Medrano 326

BUICK [illegible] SEMI NUEVO vendo barato. Córdoba 3121

CHASSIS Y MOTOR, caja diferencial, Delaunay para lancha, vdo. Callao 204 v19

CHASIS VENDO Charnet B con motor [illegible] 40 H. P. Azcuénaga 781 v19

CAMIONES REPUBLIC DE 1 A 5 TONEladas. Vendemos Av. de Mayo 1400 v24

CARROCERIA Landaulet doble vidrio, perf. est. vdo. ver [illegible] S. Martín 610

CHASSIS fortísimo para cilindra, vendo barato, $ 1000, B. de Irigoyen 1379.v20

CARROCERIA LANDAULET casi nueva, se vende. Donato Alvarez 1164

CAMION casi nuevo 5 toneladas, con carrocería espléndida se vende a toda prueba $ 8 500. Córdoba 1859 v20

CADILLAC CABRIOLET mod. 1920, 4 meses uso, se vende. Tratar Sarmiento 147, de 11 a 12 y 15 a 17 v20

CAPOTAS FORD 36 $ c una, cortinas laterales Ford [illegible] $ [illegible] repuestos Ford [illegible] Mosconi 210. v22

CHASSIS PEUGEOT 4 CILINDROS, 14 HP. condiciones de nuevo se vende. Ver y tratar Federico Lacroze 2848. v20

DODGE hermosísimo cabriolet, poco uso, perfecto estado, Entre Ríos 197. v21

AUTOMOVILES, ACCESORIOS Y AFINES

FORD se vende con taxímetro, muy barato, Bustamante 1015. v19

FORD landaulet, tapizado y capota en cuero vdo., Victoria 3163, de 7 a 11. v19

FORD espléndidamente equipado, particular, se venda, Tucumán 3141.

FORD limousine, muy chic, nuevo, 1 Sedan, 2 faetones, liq., Rivadavia 1551

FORD voiturette, otro particular y un taxímetro, vdo. ocasión, Rivadavia 1761.

FORD se vende en buenas condiciones, urgente, Junín 536.

FORD landaulet particular a toda prueba, con mejoras vendo, Peña 3010.

FORD d. faeton y Sedan vendo por ausentarme, Rivadavia 7111.

FORD, gran ocasión, limousine, vendemos o cambiamos por doble faetón, Mitlones 42. v20

FIAT particular 35 HP., dos carrocerías limousine landaulet "Reina Amelia" y doble faeton vendo, Rivadavia 5176.

FORD con dos carrocerías, en perfectas condiciones, se vende muy barato. Tratar Gallo 2260. v20

FORD landaulet, particular, casi nuevo, vendo, Charcas 2090, de 9 a 11 y 13 a 15 horas. v19

FORD PERFECTO ESTADO, con arranque, vendo urgente, 25 de Mayo 11, escritorio 5, tratar de 10 a 11.

FURGON FORD, buen uso, para reparto, confitería o tienda, se vende 1.500 $, Las Heras 1639.

HUPMOBILE último modelo, vendo, facilidades pago, verlo, Acevedo 2971.

HISPANO Suizo, regio faetón, 18-24 H. P., Saavedra 50.

LOCOMOVIL "Lanz" nuevo 12/42 P. S. se vende: Bolívar 160. v19

LIMOUSINE RENAULT, part., s. nuevo, de ocas., vdo., 16 H.P., Loria 818. v20

LIQUIDO CARROCERIA landaulet, doble vidrio, con torpedo, 25 de Mayo 340. v24

LUJOSO DAIMLER, otro tipo Dodge, alq., vdo., cambio por abierto, Callao 904 v19

LANDAULET Cottin Desgottes, en perf. estado, vendo 3.800 $, Viamonte 1101. v21

LANCIA nuevo, 2 carrocer., doble faeton, Zanandrea, Sarmiento 1481. v20

LIQUIDASE Panhard Levassor d. faeton, último modelo, como nuevo, p. particular o taxi, a prueba, $ 7.500, Overland d. f., 7 asient. mod. 85, $ 3.700, Cevallos 1674. v19

LUJOSA LIMOUSINE MARCA COLE, nueva, véndese por ausentarse a Europa, a persona responsable dase facilidades pago, 118 departamento, Florida 25, de 9 a 11. v20

MERCEDES PARA CAMPO doble faeton o chassis para camión. Verlo Juncal 4461; tratar Ayacucho 1162.

NEUMATICOS nuevos, con el 50 ojo de descuento, 32x3 1/2, 30x3 1/2, 810x105, 820x120, 920x120, Córdoba 2803. v19

OVERLAND y Ford ruedas de alambre, ambos se venden; Caracas 313.

OVERLAND MODELO 90, CON ARRANQUE se vende o se permuta por Ford, Azcuénaga 1866. v20

PACKARD flamante, último modelo, d. f., vendo o perm., B. Irigoyen 1378. v20

PANHARD particular, véndese barato, por ausentarse, Caseros 457. v20

PICHINCHA! Renault landaulet, 14-16, recién ajustado y pintado, liquido; verlo Juncal 2041, tratar Ayacucho 1162. v20

PACKARD LIMOUSINE, CON MUY poco uso, se vende por ausentarse a Europa, verlo Callao 1150.

RENAULT 11-15 m. 13 doble vidrio, vo., verlo de 15 a 17. Victoria 3162

RENAULT 4 cilindros, limousine, vdo., verlo Córdoba 1343, trat. Oro 2419. v20

RENAULT 4 cilindros, vendo a toda prueba: Cangallo 1320.

REGIA VOITURETTE Argill, a toda prueba, vendo Deán Funes 850 v19

RENAULT landaulet limousine 18-24, coche particular, en perfecto estado, vendo: Lavalle 1968. v19

STUDEBAKER 6 cil., especial, nuevo, vdo. por la 1/2 de costo, Rivadavia 1551

STUDEBAKER Sedan, 6 cil., furgón 4 cil., y voiturette 4 cil., Bulnes 73 v20

STUDEBAKER EN INMEJORABLE ESTADO, se vende, Tucumán 2141.

SEDAN FORD, particular, 3 meses uso, se vende, Uruguay 1324 v20

SE VENDE voiturette "Opel", en marcha, barata, Directorio 162 v22

SE VENDEN CARROCERIAS, PIEZAS de repuesto y Renault 7 cilindros; Moreno 2356. v19

SE VENDE un auto Chandler, 6 cilindros, como nuevo, por ausentarme, verlo todo el día, Acevedo 2327. v20

TAXIMETROS aprobados y garantidos coloco a 220 pesos, Canning 2430. v19

TRANSFIERO taxímetro, Compañía Francesa, tratar Mansilla 3201, de 7 a 10.

TAXIMETROS nuevos, se venden, Güemes 4727. v20

TAXIMETROS NUEVOS a $ 275, reconocidos por la municipalidad, 2 años garant., Comp. Nacional, Canning 3375-87. v23

TELA INGLESA, IMPERMEABLE PARA capota a $ 5.50 el metro, vendo, Av. de Mayo 1400. v24

TOMO EN ALQUILER POR MES voiturette Sedan o Faetón, trabajo particular; Rivadavia 11.700; C. T. v20

VENDEMOS barato 6 gomas macizas 36 por 6, para camiones, Callao 256.

VENDO auto alemán, ajustado y tapizado, nuevo, 6 vid., 1700 $, Cabildo 2313.

VOITURETTE SCRIPPS BOOTH, OCASIÓN, Vicente López 2042. v21

VENDO RENAULT landaulet, 4 cilindr., 10 14 HP., con taxi, 25 de Mayo 340 v24

VENDO medio limousine, $ 800 para Renault, dos cilindros, v. Acevedo 2967

VOITURETTE Fiat, la cambio por terreno o alhajas, Morón 1122, F. C. O.

VDO. Cadillac faeton, limousine Dusy flamante, Rod. Peña 1279, de 9 a 12 v20

VDO. 2 AUTOS Ford y Mora, en 1600 $, de 14 a 17, Charcas 3593. v19

VER MI MODELO limousine Ford con cristales, es aceptarlo, económico y práctico para d. faeton, Perú 1448. v19

VENDO COCHE DOBLE FAETON importado, lujoso llantas de goma, caballo de sangre, atado Jujuy número 1365 de 12 a 13. v19

CHAUFFEURS PEDIDOS Y OFRECIDOS

ACADEMIA FORD y europeo, garanto libreta. Prec. mód., Junín 134, v29

ACAD. SAMPAIO, chauffeurs y maquinistas, gart. libreta, 6 autos, enseñ. Ford europ., diur., nocturna, Garay 3069. v24

ACADEMIA de chauffeurs La Central, de J. Bolten se trasladó a su nuevo local, con taller mecánico, México 826. v21

ACADEMIA ITALIANA de chauffeurs, Atendida por su dueño, técnico mecánico A. Parisio, enseñanza con Ford y marcas europeas, aprendizaje completo $ 60, no cobro adel., gar., examen. Almagro 1662 v20

BUEN mecánico conductor, para auto camión, particular o administración taxímetros clinicas, 10 años registro, ofrécese, E. V., San Juan 1463, U. T. 3102, B. O. v21

CHAUFFEUR toda marca de auto, se ofrece, buenos inf., Talcahuano 1165. v19

CHAUFFEUR para coche americano o Ford, se ofrece, taxi, Matheu 1314. v19

CHAUFFEUR se ofrece para cualquier marca, part. o reparto, Junín 284. v19

CHAUFFEUR se ofrece, cualq. casa, práctico en el tráfico, M. R., Arenales 2536.

CHAUFFEUR, matrimonio sin hijos, se ofrece, Bermejo 647. C. T. v19

CHAUFFEUR se ofrece, taxi o camión de cualquier marca, Azcuénaga 937. v19

CHAUFFEUR se ofrece, particular o taxi, dirigirse Santa Fe 2695. v19

CHAUFFEUR argentino, se ofrece; por carta, J. E. Uriburu 1143 v19

CHAUFFEUR comp. c. lib. de 7 años, part. o comercio, ofréc. Defensa 1150

CHAUFFEUR se ofrece, muchos años de práct., bs. recom., Guido 1545.

CHAUFFEUR práctico se ofrece, a Sánchez, Senillosa 937.

CHAUFFEUR argentino, se ofrece; Charcas 1043.

CHAUFFEUR se ofrece con recomendac., argentino, 24 años, Sarandí 734. v21

CHAUFFEUR se ofrece sin pretensiones, Ayala 765, Avellaneda.

CHAUFFEUR se ofrece, con 12 años de práctica y buenos certificados de familia. Arenales 1502.

CHAUFFEUR mecánico, alemán, se ofrece, práct. manejar y arreglar autos eur. y am., recomend. Esmeralda 466, 2o. piso

CHAUFFEUR para tractor o conductor en estancia, se ofrece, sin pretensiones, por carta, Cabildo 1093.

CHAUFFEUR mecánico con libreta, buena presencia, se ofrece para camión o particular, J. D., Dulce 769. v20

CHAUFFEUR joven soltero se ofrece, sin pret., ciudad o campo, tiene reg. y ha trabajado, M. López, Juncal 3437.

CHAUFFEUR se ofrece, 4 años registro, cualquier marca y Ford. Por carta Mocoretá 548; F. R. v19

CHAUFFEUR mecánico, certificados 6 años, cualquier marca, sin pretens. ofrécese, Tacuarí 817, tel. 4836, Riv. v20

CHAUFFEUR mecánico con 16 años de tráfico y certificado de taller, se ofrece, dirigirse por carta a A. P., Rodríguez Peña 1027. v19

DESEA SER un buen chauffeur? Acuda a la Academia de L. Negri, Tacuarí 1782. Manejo y mecánica de autos europeos y americanos.

¿QUIERE SER BUEN CHAUFFEUR? Diríjase a la Academia de Moreno, Acevedo 1962, antes Coronel Díaz 2017, la que por sus tres años de enseñanza puede garantizar práctica y teoría hasta obtener libreta.

SE OFRECE chauffeur mecánico, Ford, con buenos informes: dirigirse U. T. 83 San Miguel.

SE OFRECE chauffeur, práctico, argentino, 23 años, particular o taxi, va al campo; Güemes 5168. v26

VENTAS DE PAJAROS, PERROS Y AVES DE CORRAL

PERRO CAZA, VENDO a prueba, bien enseñado, $ 100, Rivadavia 4000.

POLLOS Orpington de 7 y 8 meses vendo, Urquiza 3327, Florida, F. C. C. A. v20

PERRA BULL-DOG, PURA, VENDO BARATA, Luna 166.

VENDO 2 HERMOSOS PERRITOS; malteses y un monito. Suipacha 316.

ANIMALES Y RODADOS

A PRECIOS módicos, ricos sulkys y carruajes en general. E. Ríos 1035. v20

AYACUCHO 774, 200 carruajes y arneses, chatitas, charrete, sulkys, liquidam. v21

AMERICANA VENDO, PROGRESO 3661 v19

AMERICANA CON ARNESES VENDO, Alsina 2240. v19

AMERICANA, caballo y guarnición, vendo ocasión, Corrientes 4200. v20

AMERICANITA, chatitas, sulkys y otros liquido cualq. prec., Charcas 2559. v20

AZCUENAGA 726, 400 carruajes y guarn. de todas clases, cualq. precio. v23

AMERICANA llantas goma, buen estado, compro. p. carta P. M., Senillosa 618.

ATENCION: SULKY TIPO LIVIANO, SE vende; Callao 355. v20

BICICLETA seminueva, se vende; Córdoba 918.

BICICLETA flamante, otra por 38 $, et. para señorita, Carlos Calvo 1829.

BICICLETA liq. cuadros ruedas y rep. usados, Independencia 1838, J. Oliva.

BICICLETA 1/2 carrera, otra paseo, una 38, otra niño; Victoria 1660, dto. 16.

BICICLETAS paseo y media carrera, casi nuevas vendo; Moreno 2141. v19

BICICLETA Humber, 70 $, otra 45, y 1 flamante vdo., Santa Fe 3744.

BICICLETA en buen uso, a prueba, en 45 $, vendo, Independencia 1840.

BICICLETA 25 $, OTRA 30, VENDO; Montevideo 1242.

COMPRO CARRO changa o chatita de dos mil k., Santa Fe 4561. v20

CABALLO O YEGUA, tiro solo, liviano, compro; Cabildo 549.

CABALLOS DOS, VENDO, TIRO SILLA: Rafaela 3763.

CABALLO A PRUEBA VENDO, Sánchez número 2123. v30

CHATITA CHANGA, FURGONES, VENDO, Boulogne sur Mer 612. v19

MOTO, POCO USO, 3 veloc., 2 cil., vendo barata, Garay 1841.

MOTOCICLETA Indian, con sidecar y motorcito para bicicleta, vdo., Piedras 451.

MOTOCICLETAS Harley Davidson, nuevas y en buen uso, solas y con sidecar, vendemos; Esmeralda 142 v20

SE VENDEN útiles de camisería, Charcas 5292.

SE VENDE una chata de 4.000 kg., 2 caballos y guarniciones, Corrientes 3218.

SE VENDE UN CARRITO y caballo de reparto, Santa Fe 5056.

SE VENDE 1 BICICLETA piñón libre, en buen estado, Chile 1546.

SE VENDE CARRO DE PAPERO, CON caballo y montura, Garay 807. v20

SE VDE. JARDINERA reparto, caballo y guarn. b. uso. Bernáldez 1934. $ 450. v20

SULKY FLAMANTE, ALTO, VENDO $ 150 valo el doble, y guarn. bronce extra $ 80, Arévalo 2983.

SE VENDE jardinera para repartir fideos, armada, con caballo, calle San Martín 141, Avellaneda. v20

VENDO milord con caballos de a solo; Paracas 269, de 8 a 16

VDO. CHATAS mudanzas, carros carga, caballos tronqueros, C. Barros 621 v21

VENDO charret, caballos y arneses, buen est., Constituyentes 6204, Urquiza v19

VENDO O ALQUILO 2 ESPLENDIDOS servicios de coupe, de 4 asientos, para familia, H. de Irigoyen 126. v19

VENDO AMERICANA NUEVA, LLANTAS goma, caballo y monturas, verla y tratar C. Barros 1997, de 12 a 16. v20

VENDO CHATITA DE REPARTO, otra tipo Villalonga, para campo, carro quintero grande; Chubut 399, esq. Camargo. v19

ALQUILER de CASAS y DEPARTAMENTOS

ALQUILASE CASA, MEXICO 844, VERLA de 10 a 11 v19

ALQUILO CASA, CALLE CANNING 176, 5 piezas. v19

ALQUILO casa baja, 5 hab. y dependencias, Arenales 994. v19

AVENIDA DE MAYO 1352, 2o. y 3.er piso, alquilase tr. Rivadavia 1352. v19

ALQ. CASA 7 hab. y demás comod., Av. del Tejar y R. Enciso 3019. v19

ALQUILO 80 $ DEPTO. a matrim., en hermosa casa, Corrientes 4580.

ALQ. UNA CASA EN MORON (F. C. O.), tratar Defensa 1185 v21

ALQ. EN BANFIELD CHALET, 9 hab., cochera y p. servicio, French 284.

ALQ. DPTO., 4 piezas, Dolores 130, 1 cuadra Rivadavia, tratar Bogotá 3419.

ALQ. departo. reg. amuebl., 7 hab., Talcahuano 417, 4o. p., U. T. 7375 Lib. v20

ALQ. CASA linda y cómoda, 80 $, Baudrix 939, a 2 c. Plaza Avellaneda.

ALQUILO CASA con todas comodidades, 8 habitaciones, 286, Cavia 3331 v21

ALQUILASE casa altos, Saavedra 1184, verla de 8 a 10.

ALQUILO casa primer piso, con toda comodidad, 220 $, Santa Fe 2641.

ALQUILO hermosa casa, Campichuelo 1291, cerca Parque Centenario.

ALQUILO casa, Directorio 1929, Flores, $ 130 3 p., etc., tr. Camacuá 182

ALQUILASE DEPARTAMENTO de dos piezas, sin hijos, $ 80, K. Ríos 389.

ALQUILO CASA DE 4 PIEZAS Y DEPARTAMENTOS de 3, Perdriel 155

ALQ. CASA 4 PIEZAS demás comodidades, Flores 3453.

ALQUILASE CASA 5 PIEZAS, todas comodidades, Rebublíquetas 3...1 v21

ALQ. CASA DON CRISTOBAL 1393, esquina Emilio Mitre

ALQUILO HERMOSA CASA SALA, vestíbulo, 3 dormitorios, 2 piecitas dependen. y demás dependencias, Gallo 841.

ALQ. CASA "La Mechonga", frente estación Castelar (F. C. O.), 8 hab. b. inst. cochera, elect. 100 $, c. no [illegible] pr. v22

ALQ. CASA nueva, a 1 1/2 c. Rivadavia 3300 y 1 1/2 sud Loria, calle Esparza 61, hall, 5 habit. y dep. $ 360

ALQ. regio dto. ins. de sala y ant., a matrim. o caball. resp. Ecuador 1303, 2o. p., casi esquina Santa Fe

ALQUILO o vendo a plazo casa con 3 piezas, galpón de 16x8.20, de 2 pisos de material, cloacas, electricidad, Garay 4250.

ALQUILASE CASA-QUINTA RIVADAVIA 3612 y Bolaños 43, abierta todo el día, tratar Victoria 746.

ALQUILASE casa cómoda, 8 habitaciones, baño instalado, vestíbulo, terraza, Garay 3028, llaves al 3008, $ 300.

ALQUILASE lujosa casa, Ayacucho 1427, c. todo confort moderno, sala, 5 dormitorios, comedor, hall, etc.

ALQ. 300 $ linda casa Jujuy 1160, sala, vestíbulo, 5 dormitorios, comedor, baño, etc., tratar Hernandarias 941.

ALQUILASE MANSILLA 3508, CASITA moderna, recién pintada, alquiler 130 $, tratar J. Maurice, Av. de Mayo 776, 3er. piso.

ALQUILASE casa moderna, 9 habitaciones, vestíbulo, cuarto de baño, cocina económica, calle Moreto 634, llaves y tratar, J. B. Alberdi 4461, de 10 a 14 v20

ALQ. MITAD HERMOSA CASA, BUEN paraje pers. mayores, único inq., Manzanares 2225, de Cabildo 3900 una cuadra, luz eléctr., cloacas, 100 pesos.

ALQUILASE casa amplia, con muchas habitaciones y todas comodidades, hall, patios y jardín, Ombú 346, tratar Defensa 123 v19

ALQUILO en Flores petit hotel, 1 piso, todas las comodidades, Ramón Falcón 2107, a una cuadra del subterráneo y dos plaza Flores, tratar Maipú 257. v22

ALQUILO AMPLIA CASA, CON 7 HABITACIONES, frente al Riachuelo, con servicio de tranvías a todas direcciones, calle Pedro Mendoza No. 2353. v20

ALQUILASE POR 5 MESES casa baja, espaciosa, 5 piezas con muebles, vajilla y piano, Azcuénaga 1745, precio módico. Verla de 14 a 17. v20

ALQ. CASA SALON DOS PIEZAS, COCINA, fondo, luz eléctrica, aguas corrientes, 120 $, un matrimonio ocupa el salón por $ 155, tiene 8 meses de garant., Republiquetas esquina Conesa 3597.

ALQUILASE casa nueva, sala, escritorio, 3 dormitorios, cocina económica, baño, agua caliente, luz eléctrica, 180 pesos, abierta todo el día, calle Monte Dinero número 1582.

ALQUILO CASA-QUINTA, cinco habitaciones, y dependencias, con 4 000 vs. terreno, árboles frutales, Víctor Hugo 1161, al 10700 de Rivadavia, verla en la misma de 8 a 11 y 13 a 17, tratar Castro 797 v19

ALQUILO CASA EN LOMAS DE ZAMORA con 5 habitaciones, baño, cocina, gran galpón y gallinero cubierto, todo confort, luz eléctrica, aguas corrientes, etc. Mide 26x70, Mitre 467, en 130 $ mens. v20

ADMINISTRACION DE PROPIEDADES A. Ferrero, Victoria 727, de 14 a 18.— Se alquilan cuatro casas, siendo dos grandes y lujosas, a 3 cuadras de Plaza Constitución, a $ 290, una próxima al parque Centenario en 160 $, otra en Belgrano, en 90 pesos.

BILLINGHURST 1694, esq. Arenales, 7 hab., hall, baño, 4 piezas serv., en subsuelo 3 hab., $ 370; tratar 13 a 16. v19

BELGRANO, casa alq., espléndida, 6 hab., 2 halls, baño inst., lujoso, dep. amplias, Maure 2455, alt. 500 Cabildo.

BUSCA CASA? En el acto tendrá cuanto hay desocupado en cualquier radio, visitando Your Home, Victoria 575.

BUSCA CASA? En el acto tendrá todo cuanto hay desocupado en cualquier radio, visitando Your House, Corrientes 553.

BELGRANO: alquilo casa, Chacarita 2519 sala, vestíbulo, 8 habitaciones, baño instalado, 150 $, tratar y verla de 9 a 11 y de 15 a 17.

CASA alquilo, moderna, en 120 $, calle Olazábal 2598.

CASA baja, mod., 4 hab., baño, patio com. alq., 140, tratar Junín 329, ag.

CON 7 hab. y todas comod., baño instalado alquilo, Rivadavia 6127, de 13 a 17.

CASA MITAD, ALQ. 4 H. COM. ASCENSOR, $ 140, S. Juan 3343, 3ro.

CASA moderna alq., 7 p., baño inst., comod., Cevallos 687, de 24 a 16, 220 $ v20

CASITA DE 2 PIEZAS, SE ALQUILA A una cuadra del 49, Recuero 2138. v19

CASA PARA FAMILIA, ALQUILO, Azcuénaga 602, de 13 a 16. v20

CUARTO PISO, AV. DE MAYO 446, SE alquila, con 7 habitaciones. v19

CASA moderna, 7 piezas, todas comodidades, se alquila, Río Cuarto 2548. v20

CASA ALQ. FRENTE ESTACION RAMOS Mejía, F. C. O., calle Buenos Aires 89. v19

CASA ESQUINA alquilase a familia, sala, cuatro piezas, $ 140, Congreso 1797. v20

CASA 5 PIEZAS ALQ., CAMARONES 1627, datos, U. T. 8605 Palermo, tranv. 96, 94, 88, 85 y 86.

CASA muy grande, apropiada para hotel, hospedaje o restaurant, con muchas piezas; P. de Julio 564, abierto de 10 a 18. v20

CASA SE ALQUILA, con 6 habitaciones y demás comodidades, calle Sáenz Peña 945, verla de 9 a 11 y de 14 a 16.

CASA ALQUILO, COMEDOR, 3 P., 1 servicio, 1 cuadra estación Villa del Parque, Nazarre 2364.

CASA FERNANDEZ BLANCO 2329 y Olazábal, Villa Urquiza, con gran terreno, se alquila. Verla de 10 a 12. Tratar Medrano 914.

CASA BAJA, moderna, 10 piezas, vestíbulo, fondo, con grandes comodidades, alquilo $ 330, Fray Cayetano 655 a 5 cuadras plaza Flores; tratar San Juan 1408, o U. T. 10, Olivos.

CASA GRANDE, CENTRAL, LUJOSA, 1.er piso, 12 hab. princip., pisos parquets, 3 baños, gran cocina, 4 p. servicio, comodidades, mucho aire y luz, alq., Tucumán 1642, tr. Montevideo 548. v21

CASA AMUEBLADA, se alquila, por cuatro o cinco meses. Consta de sala, antesala, comedor, siete dormitorios, tres baños instalados y piezas de servicio. Garzón 548, llaves al lado, (fábrica), tratar Lavalle 333. v20

DEPART. bajo, 4 habita., baño, comed., alq. 128, Junín 766.

DEPTOS. Y CASA ALQ., 3, 4, 5 y más hab., en todos radios, ag., Piedras 603.

DEPARTAMENTO de 3 piezas y demás comodidades se alquila, Alsina 2935.

DEPARTAMENTO ALQUILO, dos piezas y comedor grande, Humberto 1 2222.

DEPARTAMENTO 4 hab., baño etc., alquilase, Belgrano 2327, precio 130 $

DEPARTAMENTO 3 piezas, patio, etc., flamante alq. Rivera 1886, $ 130.

DEPTO. sala, comedor, 4 piezas, 2 piso alq., Callao 367, de 8 a 11 y 15 a 18

DEPARTAMENTO MODERNO, baño completo, alquilase; Sarmiento 2611.

DEPARTAMENTO 4 piezas y toda comodidad, alq. a mayores, Maza 674 v19

DEPARTAMENTO SE ALQUILA, únicos inquilinos, 3 piezas, 120, Rioja 158. v19

DEPARTAMENTO GRANDE LUJOSO SE alquila, Lavalle 1362. v28

DEPARTAMENTO en casa tranquila, moderna, con todas comodidades se transfiere a matrimonio solo, comprando los muebles, alquiler módico, no se atienden corredores; tratar con su dueño desde las 10 a las 18, Cerrito 382, piso 3o. v20

EN HURLINGHAM se alquila casa-quinta, con 19 hect., instalaciones para granja, cabaña, tanque australiano, 60 000 lit., grandes galpones, arboleda, alfalfado, muy cerca de la est. y camino macadam, tratar M. Oneto, Cangallo 466, 2o. p., de 14-17. v19

LINDO DEPARTAMENTO SE ALQUILA, Av. La Plata 747.

PETIT HOTEL, 8 habitaciones y demás comodidades, Teodoro García 2456, verlo de 10 a 12, tratar Bmé. Mitre 468.

QUINTA EN TURDERA, SE ALQUILA, tratar Arenales 1432, ciudad

SE ALQUILA Avenida de Mayo 1390, primer piso, verlo de 14 a 17.

SE ALQUILA CASA CON 5 SALAS Bates y [illegible] al 818 Lima

SE ALQUILA casa nueva moderna Maza número 990, esq. B. de Irigoyen

SE ALQUILA CASITA 2 p. y cuartito, Zamudio 704, Flores, pesos 110.

SE ALQUILA CASA ALTA ESQUINA, 9 habit., mucho aire y luz, Salta 1493 Llaves, Salta 1495, de 14 a 17. v20

SE ALQUILA CASA 10 HAB. Y DEMAS com., 15 de Noviembre 2445, especial para familia o industria. Tratar General Urquiza 1621. v19

SE ALQUILA en 90 $ por mes en la calle Medrano 1069 lindo departamento de 2 piezas grandes y 1 chica, tratar Medrano 1045.

SE ALQUILA, CONTRATO UN AÑO, Altos, Bulnes 2216, dos de Santa Fe, 230 $ mensuales, casa chica, sin fondo, 5 piezas, ver de 9 a 11.

SE ALQUILA PARA EL 1o. DE JUNIO, casa espaciosa, cuatro piezas, comedor vestíbulo, baño con instalaciones completas, patio, jardín y fondo con plantas frutales, en 200 $, Guayanas 6646.

SE ALQUILA A PERSONAS MAYORES, lujosas casas, depart. de 3 y 4 piezas a la calle, baño inst., etc., decorado y artef. de luz notables, verlos 24 de Noviembre 405 esq. Belgrano.

SE ALQUILAN EN BELGRANO, 2 lujosas casas, Cabildo 2675 y 2677, recién construidas y sin estrenar, todo confort y lujo, que el más exigente puede desear, precio reduc. 480 y 380 $ y calle Obligado 2646 y 2648, precio 240 y 230, verlas, tratar y Nahuel Huapí 2503, a todas horas.

SE ALQUILA 1 DEPTO. DE 2 piezas y un comedor o p. separado, matrimonio o persona mayor, Corrientes 4370.

TRANSFIERO contr. casa para pens. o inquilinato, Lavalle 1066, tr. Lavalle 1211.

VIAMONTE 653 CASA BIEN AMUEBLADA, con 5 habitaciones y demás comodidades, se alquila a matrimonio solo, por 6 meses, tratar de 14 a 16 v20

ALQUILER de LOCALES y ESCRITORIOS

ALQUILO SALA PARA ESCRITORIO; Esmeralda 185 v19

ALQ. GRAN LOCAL, Paseo Colón 450 y Azopardo 449. Visitas de 14 a 16. v19

ALQUILASE pieza a la calle con sala espera para consult. o escrit. Maipú 285. v19

ALQUILO GALPON CON ENTRADA DE carros, Lamadrid 250

ALQ. TRES grandes locales a la calle, para escritorio o repr. Lavalle, 584.

ALQUILO ESCRITORIO CON 2 BALCONES, frente Tribunales, Uruguay 545.

ALQUILO SOTANO PARA DEPOSITO; Cerrito 1087 v21

ALQUILO LOCAL PARA DEPOSITO, alq. 150 $, Santa Fe 1112

ALQ. SALA dividida para escritorio o comercio, 3 balcones Chacabuco 178.

ALQ. NEGOCIO dos hab., gran sótano, Cangallo 2191

ALQUILASE escritorio amplio, con balcones, Rivadavia 875 v21

ALQ. escrit. o consult. agua corr., vestíb., l. eléc., serv. tel. Lavalle 951.

ALQUILASE LOCAL 700 V. C., LAVALLE 1072. v21

ALQ. P. HOTEL, Echeverría 3797, 8 hab., ver 14 a 18, tr. Sánchez, Rivadavia 862

ALQUILASE neg. sótano, 1 piecitas pa' ra mayores, barato Gascón 1003.

ALQ. 2 manzanas terreno, horno de ladrillos, Av. Campana y Circunvalación, adoq. al fte. alq. 200 $ Moreno 1873. v20

ALQUILO sala para negocio o escritorio, Paraná 628, ver 9 a 10, tr. Uruguay 355, de 17 a 19.

AMPLIO local con sótano y dependencias en 660 $; Tucumán 337, tratar Florida, 410. De 14 a 14 v20

ALQUILO AMPLIO LOCAL APTO PARA cualquier clase de industria, comodidad para familia, Canning 2260 v19

ALQUILASE CALLE GENERAL HORNOS 78, esquina Caseros, gran barraca o parte de la misma, tratar Alsina 1882 v21

AMPLIO LOCAL CON escritorio a la calle, especial para industria o depósito, se alquila; Gral. Hornos 1280, Verlo de 9 a 11 y de 13 a 17 v19

ALQUILO LOCAL ESPLENDIDO, FORMANDO dos esquinas, con 11 vidrieras a tres calles y sobre la Avda. de Mayo, con gran sótano y monta carga, tratar San José 76. v20

ESQUINA o vidrieras y amplio sótano, alquilo, Almagro y Cangallo 4000. v20

BANFIELD, se alquila local con estanterías, para alm. Pueyrredón y Medrano

ESCRITORIOS, muebl. amer., 2 tel., máq. escr., 150, 80 y 75 $, Pellegrini 622. v22

ESCRITORIOS: Dos grandes piezas con balcones a la calle alq., Victoria 724 v20

ESPACIOSO LOCAL, con vidrieras alq., Santa Fe 1878, llaves en los altos. v21

ESCRITORIO se alquila. Montevideo número 174.

EN CASA aparente 2 salas, vestíbulo, alq. consultorio o estudio, 1/2 cuadra Tribunales; tratar Cangallo 838. v19

GALPON con máquinas ebanistería, etc., comodid. flia., alquilo, Caballito 849. v20

GALPON parte alta mt. 10x14, con mucha luz, se alquila; Sarmiento 887.

GALPON CON PIEZAS ALQ., Almafuerte 47 (P. Patricios), ver y tr. de 12-16

GALPON amplio, en ordenanza, se alquila para depós. o ind. Acevedo 662. v20

GALPON 11x5 1/2 y p. alq. industria o depto., fte. Correo, Reconquista 775, v21

GALPON calle, casa flia. y neg., 220 $; alquilo Pringles 1166/68/70.

GARAGE ALQ. PARA UN AUTO; NEUQUEN esq. Hidalgo.

GARAGE SE ALQUILA PARA COCHE particular, con comodidad para familia, tratar Salta 1450.

GALPON SE ALQ. CON 5 PIEZAS MATERIAL y entrada para carros, avenida Mitre 2533, Avellaneda. v19

GALPON 530 m. c., PARA DEPOSITO O industria, entrada carros, se alquila; Santa Magdalena, 236. v19

GRAN galpón, con entrada para vehículos alquilo, Victoria 2672, tratar, Victoria 698. v19

GRAN LOCAL 2.200 vs., todo techado, varias habit., caballerizas, se alquila barato, J. B. Alberdi 51 al 71.

GRANDISIMO LOCAL CON INSTAL. P. cualquier industria, depósito o garage, se alquila; México 3278.

GRAN LOCAL, 2 vidr., muy cómodo, buen aspecto, precio razonable, Santa Fe 2743, alquilo a comercio importante.

GALPON 10x30, 3 piezas, más comodidad alq. p. depósito o industria, $ 350, Espinosa 355, tratar Planes 1048

GALPON EN ALTOS, DE 150x11 METROS, con luz eléctrica y teléfono, para pequeña industria o depósito, se alquila; Ombú 769.

GRAN DEPOSITO DE 2 PISOS, con entrada para carros, caballerizas y comodidades, se alquila, total o parcialmente, Cabrera 3751. v21

HERMOSO local para negocio, comodidad para familia, Río Janeiro 1399

HERMOSO LOCAL PARA NEGOCIO EN el mejor sitio al lado subterráneo estación Sáenz Peña, se alquila, verlo y tratar, Sáenz Peña 139. v19

LOCAL amplio, con comod., para depósito o taller, alquilo, Balcarce 273. v20

LOCAL elegante, muy central, instalado, alquilase, Maipú 548, de 10 a 11.

LOCAL AMPLIO, CON DIVISIONES, ALQ. reducido, se transfiere; Moreno 1939.

LOCAL espacioso se alq., verlo y tratar de 9 a 12; Luzuriaga 99.

LOCAL CON SOTANO SE ALQUILA, Lima 614; tratar al 618.

LOCAL para garage, ind., dep., com. flia., alquilo; Gaona 628, de 14 a 16.

LOCAL CHICO CON VIDRIERA SE ALQUILA, $ 90, Pueyrredón 2377. v19

LOCAL PARA NEGOCIO CON SOTANO Y comodidad para familia, alquilase, calle Gaona 469. v19

LOCAL SE ALQUILA, PARA INDUSTRIA o depósito, General Hornos 428, verlo de 13 a 17. v20

LOCAL interior muy seco, alq. para depósito, taller, pequeño mayorista o importador $ 190, Santa Fe 2741

LOCAL con 4 piezas y comodidades alquilo, con contrato o vendo comercio y modas, muy acreditado, Rivadavia 6716

LOCAL SE ALQUILA, C. PELLEGRINI núm. 747, comprando las instalaciones alquiler muy barato, 200 $, ver y tratar de 9.30 a 11.30 y 14 a 17.30 v20

LOCAL GRANDE, MODERNO 2.000 m² incluyendo 2 locales a la calle y gran sótano 17x45, altos, caballeriza, comod., inst., p. embot. bebidas, se alquila Victoria 2150/58, razón al 2148, 1er. piso v19

NEGOCIO CON HABITACIONES PARA familia, alquilase, Santa Fe 1585 v21

SE ALQUILA LOCAL para depósito o negocio, Magallanes 1201 v21

SE ALQ. sala y antesala p. sociedades o escritorios, Lavalle 1643 v20

SALA negocio y pieza contigua, alquilo; Camarones 3651.

SE ALQUILA un local con sótano, Constitución 1292.

SE ALQ. SALA DE NEGOCIO y antesala, 24 de Noviembre 1971

SE TRASPASA local con 5 piezas, instal., hay contrato, Pueyrredón 578 v20

SE ALQUILA local con 2 piezas, cocina y gran terreno, Asamblea 3341. v19

SE ALQUILA espléndida sala para escritorio o industria, Alsina 750. v19

SE ALQUILA espléndido local, Callao 48, tratar en el mismo. v19

SE ALQUILA un gran local con sótano, tres habitaciones y demás comodidades, tratar de 15 a 17 horas, San Juan 1942 v19

SE ALQUILA GALPON APTO PARA TAller mecánico o garage, Serrano 21 2, tratar Guatemala 5167. v19

SE ALQUILA taller para joyeros o grabadores, con toda comod. y teléf. Córdoba 962. v21

SE ALQUILA GALPON Y PIEZA PARA garage o depósito, 11x40, con contrato, Lavalleja 377. v19

SE ALQUILA SALA CON 2 BALCONES y vestíb. para escritorio, no hay papel, Cangallo 2540 v20

SE ALQUILA amplio local central, Cangallo 1176, con sótano y dependencias, tratar Pavón 1701, de 14 a 16

SALA grande y ventilada se alquila para escritorio o personas mayores, Sgo. del Estero 1022.

SE ALQUILA EN BELGRANO, una pieza grande subsuelo, con luz eléctrica, Vega (Cabildo 2675), para taller de planchado, hombre solo o matrimonio escritorio o depósito, verla todas horas precio 40 $.

TALLER METALURGICO Y FUNDICION, fuerza motriz y maquinarias alquilo en 100 $ mensuales, tratar casa Blanco, Villa Recreo (Banfield). v19

CASAS, LOCALES Y PIEZAS BUSCADAS

CASITA o departamento chico busca matrim. solo, of. Independencia 956, P. G. v19

CABALLERO extranjero necesita una habitación amueblada, con baño contiguo, casa de pers. sola, J. J., Casilla 1271. v20

DOS MATRIMONIOS españoles sin hijos, desean piezas y pensión en casa particular, no lejos de Avenida. Dirigirse por carta a F. Calvo L. N. Alem 611 v20

GARAGE se desea tomar en alquiler garage partic., S. Martín 66, esc. 417 v20

HOMBRE solo busca pieza con pensión Caballito, Flores se prefiere familia española, por carta Merlo 7225

JAPONES BUSCA ALQ. TERRENO DE 1 hectárea más o menos, para cultivar flores lado ciudad o cerca, K. S., c. correo 390 v20

MATRIMONIO con hijito 2 años, desea alquilar pieza grande y comodid. Dirigirse J. S. Lavalle 6..., dando informes

MATRIMONIO alemán desea alq. pza. y [illegible] dirig. E. H. Freyre 1080 v20

MATRIMONIO decente necesita amplia habitación, con cocina y comodidades, escrib. Rivadavia 862, escr. 6

MATRIMONIO joven, sin hijos, desean alquilar pieza en casa de familia, tie... buenas recomendaciones. Por carta ...tezuela 833

MATRIMONIO sin hijos, honorable alquilaría en casa céntrica 2 piezas con baño y cocina independiente. Por carta escribir indicando condiciones a ... Uruguay 5310

NECESITO una pieza centro sin muebles por carta R. A. Sáenz Peña 100

PIEZA busca señor con chico 9 años, Sr. Ramírez, tratar Laprida 1412

PENSION FAMILIA DESEA señor SOLO, San Juan, Belgrano, Maza, Centro por carta a G. D. San Juan 3146

PIEZA SIN MUEBLES para 2 señoras solas pago mes vencido radio de la plaza de Mayo doce cuadras. Escribir a ... G. R. Chile 1135

SEÑORITA formal desea pieza sin muebles en casa de seria familia, por carta, J. Ll., Pino 2861, Belgrano. v19

SEÑORITA maestra desea pieza y pensión en casa de flia. respetable. Escr. a Charcas 3346 ... en la casa de pensión

SRTA. EMPLEADA busca pieza grande o comedor ... sin muebles, en casa familia. Ofertas con precio A. V. F. Tucumán 976 ... T. 806 Libertad

SE BUSCA en a. ... carpintería con máquinas para alquilar o para comprar ofertas, dirigirse por carta a S. H. Almagro 372

SEÑORA de respeto necesita un gran comedor y un ... en casa de matrimonio solo sin niños paga 80 $ y garantías por carta a D. D., calle Conventión 1399

UNA MAESTRA casada, con tres hijas la mayor de 7 años, desea alquilar dos piezas y cocina casa familia decente. Dirigirse a Maestra, calle Buen Orden (U. T.) v19

ALQUILER DE PIEZAS SIN MUEBLES CON Y SIN PENSION

ALQ. PIEZA GRANDE a señoras, casa familia, Venezuela 1624 v19

ALQUILANSE 2 PIEZAS, COCHABAMBA No. 4126.

ALQUILO PIECITA, CALLE PERU NUMERO 1177

ALQUILASE comedor para matrimonio o personas mayores, San José 1482.

ALQ. PIEZA matrimonio solo o personas mayores, Rodríguez Peña 374

ALQ. SALITA y piecita ventiladas, a hombres en familia, Viamonte 1760.

ALQ. COMEDOR A MATRIMONIO solo, Maza 388

ALQUILASE PIEZA LEOPARDI 262, Rivadavia 5100

ALQUILO 2 PIEZAS Y COCINA, Fonseca 136 altura Rivadavia 3800.

ALQ. HERMOSA PIEZA y pensión fl., a mayores o matrim., E. Ríos 652.

ALQ. SALA y antesala a p. mayores, único inquilino, Pavón 3223.

ALQUILO LINDA SALA, PARA HOMbres solos 55 $ Entre Ríos 1443.

ALQUILASE SALA RECIEN PINTADA, 70 $ Constitución 2557.

ALQUILASE comedor grande, en casa de flia. para mayores, Salguero 641. v20

ALQUILASE pieza para hombres solos Cangallo 1622 v20

ALQ. PIEZA hombre solo, Sarmiento 3347

ALQUILO SALA para personas mayores Senillosa 334

ALQUILASE SALA GRANDE, TALCAHUANO 353.

ALQ. SALA EN FAM. DISTINGUIDA, Entre Ríos 343, 1o. v20

ALQ. 2 PIEZAS único inquilino, cerca sub. Campichuelo 374

ALQUILANSE PIEZAS CERRITO 50

ALQUILANSE PIEZAS URUGUAY 183

ALQUILASE COMEDOR A MATRIMONIO solo, José Ma. Moreno 471.

ALQUILO SALA O ANTESALA Y PIEZA con pensión a matrimonio o caballero, 2 c. plaza Italia, Güemes 4838. v19

ALQUILO SALA, antesala, a matr. solo, único inq. México 2157.

ALQ. PIEZA A CABALLERO, UNICO inquilino; Humberto 1137, dto. 3. v20

ALQUILANSE DOS ESPLENDIDAS piezas a pers. mayores, Gascón 120.

ALQ. SALA, PERS. MAYORES, en 40 $, Homero 208, altura Rivadavia 9300.

ALQ. PIEZA con o sin pensión, p. caballero, en flia., B. de Irigoyen 1228.

ALQ. UNA PIEZA a señor respet., solo, casa decente Aguirre 676. v20

ALQUILANSE sala y pieza a pers. o matrimonio. San Juan 1515. v21

ALQUILO PIEZA A HOMBRE O MATRIMONIO, Pueyrredón 1174, Dto. 7

ALQUILO PIECITA A HOMBRE SOLO, Tacuarí 1958

ALQUILANSE DOS SALAS, SARMIENTO 1607. v22

ALQUILASE PIEZA PARA PERSONAS mayores, Billinghurst 1180 v20

ALQUILASE antesala a persona mayores, sin cocina, Medrano 1359. v20

ALQUILO 2 REGIAS PIEZAS, COCHABAMBA 1615 v20

ALQ. DOS PIEZAS A PERSONAS MAYORES, Corrientes 469, 2.o

ALQUILO piecita hombre solo, 14 $, con luz, Rivadavia 1961.

ALQUILO a señor decente espléndida habitación, precio módico; Rivadavia 2467

ALQ. PIEZA en flia. con pens. sin m. a matr. o 1 o 2 pers., Suipacha 232, 2o. p.

ALQ. a hombre solo, pieza Uruguay 862.

ALQUILANSE PIEZAS PARA hombres solos, Bdo. de Irigoyen 1480 v20

ALQUILO un comedor para personas mayores, General Urquiza 1623. v21

ALQUILO SALA Y ANTESALA A PERSONA mayor, Sarandí 1306.

ALQUILO COMEDOR EN CASA FAMILIA, Chacabuco 1039.

ALQUILO COMEDOR, CON COCINA, Godoy Cruz 765. v20

ALQUILASE comedor a personas mayores; Balcarce 572 Dto. doha.

ALQUILO COMEDOR A PERSONAS MAYORES, Boedo 964 v21

ALQUILO PIEZA, SALA, PENSION, teléf. familia, Defensa 653 v20

ALQUILANSE DOS PIEZAS CON LUZ, a matrimonio 55 $, Varela 819.

ALQ. 2 SALAS JUNTAS en ALTOS CON balcones, E. ... 302. v21

ALQUILO SALA Y SALITA A LA CALLE, Pellegrini ...

ALQUILO pieza a persona sola, 25 $ con luz Perú ... 10

ALQUILASE PIEZA SIN MUEBLES, Maipú 494 v19

ALQ. espléndido comedor a matr. o dos pers. may. único inq. Rivera 87 v20

ALQ. a matr. ... dist. p. pen. o flia. Uriarte ... esq. Paraguay. v20

ALQUILASE pieza a hombre solo Suipacha 725 v19

ALQ. 1 o 2 piezas a cab. con o sin pens., balcón, baño, Corrientes 4548 v19

ALQUILO 2 PIEZAS A MATRIMONIO; calle Nazca 1863 Flores v19

ALQUILASE PIEZA A HOMBRES SOLOS, casa de flia. México 2001 v19

ALQUILASE hermoso comedor a matrimonio dist., cocina Cochabamba 116 v20

ALQ. PIEZA CON VENTANA, eléc., para matr. solo Carranza 194. v19

ALQUILO SALA CON PENSION CERRITO 535 2o. piso v20

ALQUILASE UNA PIECITA A HOMBRE solo Acevedo 1792 v19

ALQUILO 3 PIEZAS corridas ... inquilino, Laprida 1614. v19

ALQUILO PIEZA a hombre solo San Martín 374 ... 11 v19

ALQUILASE COMEDOR y pieza a la ... mayores, San Pedrito 98 v19

ALQ. SALA A PERSONAS ... 26 de Mayo ... Iriarte ... v20

ALQUILO COMEDOR Y PIEZA ... Tacuarí 3861 v21

ALQUILO PIEZA a señora o señorita ... Charcas 2...

ALQ. SALA y antesala a ... honorable ... v20

ALQUILO pieza a 2 jóvenes ... o matrimonio solo que ... oficina, a ... Pellegrini 1166, dep. ...

ALQ. EN LUJOSO DEPTO. pieza confortable pens. en corta flia. ... baño caliente ... U. T. 88 ...

ALQ. 3 piezas, cocina ... a matrimonio ... personas serias, Lozos 123

ALQUILANSE para flia. de ... 2 piezas ... Pavón 2662 v19

ALQ. PIEZA PARA MATRIMONIO EN casa de familia decente, 0 inquilino, Maipú ... v19

ALQ. PIEZA GRANDE PARA 1 o 2 señores, pensión, empapelado, baño caliente, casa de familia, Rivadavia 3413 v23

ALQUILO pieza a señoras solas 35 $, hay luz, Medrano 858, dpto. ... no preguntar v20

ALQUILASE sala y habitación a dos cuadras del subt., J. M. Moreno, Neuquén ... 61

ALQ. LINDAS SALAS ... a mayores ... Avda. de Mayo, Bog ... 4064

ALQUILASE a señora o matrimonio solo ... con pensión ... Carlos Calvo 833, dep. ... piso

AGRADABLE habitación con dep. mod., baño cal. contiguo, a ... G. ... J, 1I piso

BELGRANO alquilase una pieza Monroe 2191

COMEDOR con cocina ... a personas mayores solamente ...

COMEDOR ALQUILO A PERSONAS MAYORES Alsina 1727

COMEDOR grande ... San Juan ...

COMEDOR de pieza ... Bmé. Mitre ...

COMEDOR y tres piezas ... Ombú ...

COMEDOR Y PIEZA a personas ... Viamonte ...

COMEDOR PIEZA ... SE PRECISA, ... 1862, depto. 7

COMEDOR y 2 piezas ... para personas mayores ... v20

COMEDOR Y PIEZA ... a matrimonio ... No preguntar ...

COMPAÑERO de pieza ... casa Rodríguez ... de 18 a 19

DOS PIEZAS ALQUILO A MAYORES ... inquilino ... v20

DOS SALAS SE ALQUILA JUNTAS A personas mayores no hay papel San ... 86 v20

DOS PIEZAS DE MADERA ... en 35 pesos ... Tratar San Juan ... v19

DOS PIEZAS Y COCINA SE ALQUILAN interior de un negocio, matrimonio ... muy barato ... 831 v20

EN FLORES alquilo ... pieza grande sin cocina, calle ... 850 v20

EN CASA DE FLIA. ... pieza gran. ... pers. mayores ... 3042 v20

EN CASA DE FAMILIA SE ALQUILA A personas mayores ... Entre Ríos 2180 v21

EN CASA FAMILIA pieza independiente ... a hombre ... Gaona 16 v19

FAMILIA ALQ. pieza hombre solo ... 1320

FAMILIA ALQ. pieza ... hombre solo ... 1442, altos

LINDA PIEZA alquilo a ... Bmé. Mitre ...

MATRIMONIO SOLO ... TRES ... corridas ... mayores ... Goya 282

PIEZA ALQ. a señora o señorita formal única inquilina, Cochabamba ... dep. 5

PIEZA alquilo, hombres solos Lavalle 673 v20

PIEZA amplia, personas mayores, sin cocina, alquilase, Lo...

PIEZAS Y PENSION en casa ... una o más personas se alq. ... Suipacha 1124 v21

PIEZA ALQUILO CON O SIN PENSION Ramón L. Falcón 25... Flores

PIEZAS DOS SE ALQUILAN A personas mayores, Sarmiento 11... dto. 12

PIEZA a señoras se alq. ... Bdo. de Irigoyen 1556, depto. 16

PIEZA grande, sin cocina, alquilo Cangallo 2644 v20

PIEZA PARA MATRIMONIO SOLO SE alquila Carlos Calvo ... v20

PIECITA se alquila a hombre solo Gascón 1454.

PIECITA SE ALQUILA ... DE MAYO ... 30 pesos.

PIEZA a matrimonio solo ... franqueza Córdoba 680 v20

PIEZA grande, luz, baño, alquilo a matrimonio sin chicos ... único inquilino, Espinosa 2146

SE ALQUILA pieza a señora seria o señorita, Echeverría 2645

SE ALQUILA PIEZA A HOMBRES SOLOS, Santiago del Estero ...

SE ALQUILA PIECITA A PERSONA sola sin cocina, Alsina 1... dep. 7

SALA Y ANTESALA se alquilan a personas mayores, Segui 53... v20

SE ALQUILA comedor a pers. único inquilino, Guardia Vieja 396...

SE ALQUILA PIEZA POR 35 $ A MAYORES, Viamonte 322.

SE ALQUILAN SALA Y ANTESALA EN casa de familia, Paraná ... v21

SE ALQUILAN piezas a personas mayores o matrimonio solo E... v20

SE ALQUILA UNA SALA JUNIN NÚMERO 1082. v20

SE ALQUILAN, EN CASA DE FAMILIA comedor y 2 piezas, matrimonio solo o personas mayores, México 3717. v19

SE ALQUILA UNA PIEZA a personas mayores, calle Azul 775.

SE ALQ. COMEDOR, 3 PZAS. y demás servicio, a corta flia., Sarmiento 3982.

SE ALQUILA UNA PIEZA PERSONAS mayores; calle Flores 121.

SE ALQUILA comedor con luz, a personas mayores, Craig 751.

SALA CON PENSION PARA 1 O 2 CABALLEROS, Córdoba 2423.

SE ALQUILA SALITA P. MATRIM. SIN hijos o pers. mayores; C. Calvo 4068.

SE ALQUILA pieza y una chica, juntas; Cevallos 1184 v20

SE ALQ. SALA, ANTESALA Y PIEZA a personas mayores; Paraguay 1876.

SE ALQUILA pieza grande para uno o dos hombres solos, Alberti 1664. v20

SE ALQ. COMEDOR con ventana, a hombres solos o matr., ún. inq., Heredia 956

SE ALQUILA PIEZA A HOMBRES SOLOS; San José 151.

SALA y piezas, se alquilan, calle Córdoba 1346.

SALA SE ALQ. CON O SIN PENS. A pers. may., C. Díaz 1987.

SE ALQUILA comedor y pieza Rivadavia 5639

SE ALQUILA una salita a hombre solo en casa de familia; Aráoz 2131.

SE ALQUILAN COMEDOR Y UNA PIEZA, Lear 1563, Mataderos.

SE ALQ. 1 PIEZA a señora o señorita en casa familia decente, J. E. Uriburu 236

SE ALQ. COMEDOR y 2 piezas juntas a pers. mayores, ún. inq., Venezuela 2927

SE ALQUILA UNA PIEZA a hombres solos Fad. Carnot 374. v20

SE ALQ. SALA HUMBERTO 1o. 1823. Visitarla de 9 a 12.

SALA, ANTESALA, SE ALQUILA, SOLIS 178 v20

SE ALQUILA PIEZA A HOMBRE SOLO, Humberto 1o. 737. v19

SE ALQUILA PIEZA para señor solo único inquilino, Balcarce 1094. v19

SALA Y ANTESALA SE ALQUILAN, calle Chiclana 3249.

SE ALQUILA una pieza para matrimonio solo, Cuenca 40. v19

SE ALQUILAN 2 PIEZAS a personas mayores, Solís 785. v19

SE ALQUILA SALA a matrimonio solo o personas mayores, Rondeau 1721. v20

SE ALQUILA sala a familia seria, Maza número 270

SE ALQUILA UNA PIEZA PARA HOMBRE solo, Rivadavia 7341. v19

SE ALQUILAN 1 sala y piezas a personas mayores, México 640. v19

SE ALQUILAN 2 habitaciones o casita Pampa 2079, a 2 c. de Triunvirato v19

SE ALQUILAN 1 pieza y 1 piecita a hombres solos, Oro 2658. v19

SE ALQUILAN dos o tres piezas juntas Rincón 2151 v19

SE ALQUILA pieza para hombre solo, Sáenz Peña 1488. v19

SE ALQ. SALAS, CON COM., A MATR. ... Acevedo 1611. v20

SALA Y ANTESALA SE ALQUILAN, ... único inq., Soler 4477. v19

SE ALQUILA hermosa pieza a caballero, en casa familia, Ecuador 248 v20

SALA y sala p. may. o escrit. alquilo, Viamonte 836 v19

SE ALQUILA UNA PIEZA en casa de familia a hombres solos, Moreno 1318

SE ALQUILA UNA PIEZA, CALLAO NÚMERO ... 2o. piso. v21

SE ALQUILA LINDA PIECITA PARA una persona ... Terrada 611, Flores.

SE ALQUILAN sala y antesala a p. mayores ... 1478

SE ALQUILA PIEZA Y PIECITA PARA persona mayor, Venezuela 3443. v20

SE ALQUILA sala y una pieza separada comp. indep., Deán Funes 270. v20

SE ALQUILA UNA PIEZA PARA SEÑORITA, Suipacha 235.

SE ALQUILA pieza en familia, con pensión B. Mitre 1725

SE ALQUILAN sala, antesala, Humberto 1o. 471

SE ALQUILA UNA PIEZA a personas mayores, Quesada 20 5

SE ALQUILA ESPLENDIDA SALA, CALLE Humberto 1o. 1550

SE ALQUILA UNA PIEZA A HOMBRE solo Pavón 1738 v20

SE ALQUILA una piecita para hombre solo Arenales 2327

SE ALQUILA una pieza a matrimonio solo, Piedras 1045.

SE ALQUILA UN COMEDOR A personas mayores Sarmiento 2180

SE ALQUILA PIEZA PARA HOMBRES solos Bdo. de Irigoyen 84.

SE ALQUILA UNA PIEZA CON COMODidades San Juan 290

SE ALQUILA COMEDOR Y PIEZA Zuviría ... con luz

SE ALQUILA SALITA Y UNA PIECITA juntas, con pensión o sin pensión, calle Corrientes 1957, p. 4o., dep. C.

SE ALQUILA PIEZA ALTA, ÚNICO INquilino, verla y tratar el domingo 22, Aguirre 360, Flores.

SE ALQUILA UN COMEDOR y una pieza a pers. m., verla de 14 a 17, Alvarez 2353.

SE ALQUILA antesala para hombres solos casa familia decente con o sin pensión, Alberti 1551 v20

SE ALQUILAN 2 PIEZAS EN FAMILIA, personas mayores, con o sin pensión, único inquilino, Chubut 15 v20

SE ALQUILA UNA PIEZA, CON TODA comodidad y luz eléctrica para matrimonio o hombre solo Cerviño 4709

SE ALQUILA 1 PIEZA HOMBRES SOLOS, ... referencias Guayaquil 761 ... caballeros

SE ALQUILA una pieza a señorita o señora sola, calle Warnes 397 2o. piso, ... 5o.

SE ALQUILA PIEZA a hombres solos a con o sin muebles y media pensión, Avellaneda 3134, Flores. v20

SALA Y ANTESALA ALQUILO PARA matrimonio solo o escritorio, Corrientes ... piso 1.o v19

SE ALQUILA COMEDOR GRANDE Y piezas juntas, con cocina y baño, matrimonio solo o mayores, casa de familia, Saladillo 2088 v19

SE ALQUILA UN COMEDOR SIN MUEBLES hermoso con mucha luz, baño caliente a todas horas con o sin pensión, calle 868.

SE ALQUILAN TRES PIEZAS, DOS juntas y una separada a personas mayores, casa de familia decente calle Añasco 1536 v21

TRES dormitorios alquilanse en Florida ... tratar Piedras 80 v19

UNICOS inquilinos, pensión y pieza, familia vasca, Paraná 258, 4o. p., izq.

HOTELES, CASAS DE PENSION Y PENSION EN FAMILIA

AV. MAYO 862 Pensión España Hotel, familia vasca desde $ 4, mes $ 90. v20

A. PIEDRAS 132, PENSION REGINA hotel, familias y pasajeros. v1jun

A $ 45 PENS. pieza a 2 $ 160, piecita $ 80 en familia San José 188 v21

A PRECIOS módicos pensión pieza pensionistas $ 3 familia, Defensa 552 v20

AL NUEVO HOTEL VICTORIA 1782, lindas salas, piezas para familias, pensión, lo, pelo, económ. muy céntrico v21

A RIVADAVIA 1062 HOTEL, PIEZAS de 2 a 4 $, con pensión a dos 140 $, a 70 Bmé. Mitre 444.

A LA PENSION PERU PIEZA A MATRIMONIO $ 160 y 180 caballero de $ 75 y 80 baño caliente, Perú 674

A LAS familias y viajeros ofrezco pensión con todo confort Cerrito 32 Hotel Familiar v19

BUENA PENSION Y LINDA PIEZA Cangallo 1252, piso 2o. dto. 8 v20

CASA de familia da buena pensión a $ 45 y 1/2 pensión a 25 $ Reconquista 412

DOY buena pensión sola a 1 o 2 p., casa flia., Moreno 1288, piso 2o. v19

DARIA pensión y salita a 2 caballeros, casa particular, Alsina 867, 1o.

DOY PENSION Y PIEZA A CABALLEROS, flia. española, San José 424 v19

DOY PENSION en casa familia española, Avda. Mayo 1412, 2o. piso

EN CASA DE FAMILIA SE DA PENSION de 4 a 7 personas y alquilo 1 pieza. Ayacucho 1788 v19

FAMILIA ITALIANA DARIA PENSION a 1 o 2 caballeros Belgrano 1878, 1.o p.

HOTEL PENSION, comodidad para familias y pasajeros, Rivadavia 3068. v20

HOTEL PENSION EUROPA, Bmé. Mitre 1294, Piezas para matrimonio y hombres solos, espl. comida, recibe pensionistas. v19

LAMAS pensión 45 $ con cama 75 a 90 comida buena y sana, Suipacha 362 v22

PENSION y sala, balcón, en flia., a comp. 70 y 85 $, Tucumán 613. v21

PENSION buena, con y sin piezas, baño, teléf., familia, Pueyrredón 694. v20

PENSION y media pensión doy con y sin cama, familia, Maipú 744 v19

SE DA pensión familiar a empleado o pers. may., Venezuela 3623, dpto. 11

TACUARI HOTEL, especial para familias y pasajeros. Día $ 3.60; mes, 75 pensión de 1o. a 45 $. Tacuarí 32/126 v21

HABITACIONES AMUEBLADAS CON O SIN PENSION

ALQ. PIEZA, CON O SIN muebles, hombre solo, único inq., Rondeau 2381. v19

AMPLIO SALON para negocio, alquílase, Chile y Sgo. Estero, tr. Chile 1608 v21

ALQ. SALA bien amueb. flia. vasco-esp. balcón a Chacabuco, Victoria 855.

ALQUILO sala amueblada a matr. o caballero, pensión, Av. Mayo 1618, 4o.

ALQ. SALITA, hab. con o sin muebles con pens., familia, E. Ríos 1334. v21

ALQ. MODICO SALAS piezas amuebl. pensión familia, Av. de Mayo 1077

ALQUILO CENTRAL 2 AMPLIAS salas amuebl. juntas o separadas, con pensión, confort, moderna, Callao 362, p. 2o. v20

ALQUILO PIEZA AMUEBLADA a personas mayores; Córdoba 1166.

ALQUILASE HERMOSA CON O SIN muebles; Santa Fe 3097.

ALQUILO PIEZA CON MUEBLES; LAVALLE 1129.

ALQUILO una linda pieza amueblada, muy indep., Suipacha 586. v20

ALQ. p. amueb. a la calle, ind., casa flia, Moreno 3661, ent. Boedo y Colombres.

ALQUILASE PIEZA AMUEB. PARA hombre, Rivadavia 1525, Lima 155. v25

ALQ. SALA y pieza amuebl., buena pensión, baño, tel., Pueyrredón 594.

ALQUILO comedor con muebles a matrimonio, lavar, cocinar, Moreno 1735.

ALQ. ESPLENDIDO comedor amuebl., único inquilino; Rincón 76, hay teléf.

ALQUILO pieza amuebl. a personas mayores, casa fam., San José 450.

ALQ. PIEZA AMUEBL. Y PENS., P. 2 personas, Tucumán 935, 1er. piso.

ALQ. PIEZA AMUEB. C. PENSION, casa de familia, Humberto 1 1185.

ALQ. HERMOSA sala muy bien am., todo confort, Rivadavia 3844. v22

ALQ. PIEZA amueblada, con pensión, en familia, teléfono, Belgrano 2980.

ALQUILO pieza con muebles San Martín 378, depto. 2 v20

A CABALLEROS hermosa habitac. c. o sin muebles, Av. Mayo 1413, 2o. piso.

ALQ. SALA AMUEBLADA Y PIEZA con pensión, Paraguay 1989 v20

ALQUILO PIEZA AMUEBLADA, MORENO número 1629

ALQUILO SALA AMUEBLADA CON pensión en familia, Alsina 981. v20

ALQUILASE habitación con muebles a persona sola, Belgrano 720 v20

ALQ. PIEZA amueblada a matrimonio o cab. baño cal., tel. Lavalle 958

ALQUILASE 1 PIEZA amueblada para hombre solo, Canalejas 2525.

ALQ. PIEZA INDEPENDIENTE amueblada, a señor, Alsina 1716.

ALQUILO PIECITA AMUEBLADA a persona sola Rodríguez Peña 2...

ALQ. sala y pieza amueb. c. pens. a matr. o cab., c. flia. Cangallo 1053, 1o.

ALQ. sala y pieza amueb., con pens. a matr. o cab., flia., Corrientes 983.

ALQ. PIEZA CON MUEBLES A HOMbre solo, Chacabuco 726. v21

ALQUILO sala grande muy bien amueblada en familia, Montevideo 335. v20

ALQUILASE pieza con muebles, matrimonio o caballeros, Venezuela 1152. v21

ALQUILASE sala amuebl., espléndido balcón, baño, asc. Corrientes 1277, 2o. v20

ALQ. PIEZA AMUEBLADA, sin pensión, 1 casa particular, Cerrito 1087. v21

ALQUILO SALA O PIEZA AMUEBLADA, ... Defensa 267.

ALQ. LINDA pieza amueb. a cab. solo; Corrientes 1135, 5o. piso, izq. v20

ALQUILO PIEZA amueblada, para 2 caballeros, Bmé. Mitre 1136

ALQ. INDEP. pieza amuebl. matrim. o señor, único inq. Venezuela 2742 v20

ALQUILO PIEZA AMUEB. hombre solo único inq., Corrientes 1780. v21

ALQ. pieza amueblada, confort, familia, Peña 474 3er. piso, E.

ALQUILO PIEZA amueblada a mayores ... 1067, 3 Dp. No. 5 v20

ALQ. SALITA conf., amuebl., casa flia., Sarmiento 951, dto. F.

ALQUILO REGIA SALA AMUEBLADA, todo confort, Lavalle 1041, 2o. v20

ALQ. PIEZA AMUEBLADA CABALLEROS solos, Defensa 135, 2.o dcha. C.

ALQUILO pieza bien amueblada, con pensión, baño, teléf. Corrientes 1847 v20

ALQUILO sala o pieza bien amueblada, con pensión Billinghurst 1731. v20

ALQ. salón amub. y pensión, en 100 $ en familia, Bmé. Mitre 569

ALQ. regia pieza con o sin pensión, c. o s. muebles, doy cocina, Juncal 1946, 4o.

ALQ. A MATR. PIEZA AMUEBLADA con ... Rincón 163 v20

ALQ. PIECITA CON O SIN MUEBLES, ... 1312

ALQ. SALA Y PIEZAS chicas amuebl., con pens., b. cal. y tel. Callao 652. v19

ALQUILASE linda pieza regiamente amueblada, Corrientes 1262, 1.o A v19

ALQUILO SALA y pieza bien amueblada en casa de f. a Solís 251, primero. v20

ALQUILO 1 PIEZA AMUEBLADA, hombre solo, Rivadavia 1415, p. 2. v19

A $ 45, C. Pellegrini 632, pieza amuebl. a caballeros, seriedad, aseo, 2 teléf. v20

ALQUILASE PIEZA AMUEBLADA, Calle Montevideo 572. v19

ALQUILASE sala amueblada con pensión, flia. argentina, Junín 112. v19

ALQ. linda sala amueb. matr. 1 pza. cab. ... Sarmiento 914 v21

ALQUILO pieza amueblada a mat. o cab. Larrea 47 v20

ALQUILO PIEZA AMUEBLADA P. DOS caballeros, Brasil 188, Dto. A v19

ALQ. PIEZA BIEN AMUEBLADA; AZcuénaga 328. v20

ALQUILASE PIEZA AMUEBLADA, B. Mitre 1911 v20

ALQ. PIEZA AMUEBLADA, pensión, baño confort, Pedernera 624, Flores. v19

ALQ. DORMITORIO y comedor con o sin muebles, Guatemala 5726. v19

ALQUILASE pieza amuebl. a caballero distinguido, teléfono, Arenales 1934 v19

ALQ. PIEZA amuebl. acompañ. ampl. ... flia. Cangallo 1252 ... v19

ALQUILASE pieza amueb. pens. inst. baño flia. Pueyrredón 919 v19

ALQ. DOS REGIAS piezas amuebl., con o sin pens., teléf., Bolívar 810, flia. v20

ALQUILASE HERMOSA SALA con o sin muebles, casa flia. Zapiola 400 v20

ALQUILO PIEZA GRANDE AMUEBLADA, a 2 hab. ... Carlos Pellegrini ... v19

ALQUILANSE piezas regia am. y pensión a señorita sola o artista teléfono, baño, visitar de tarde, Córdoba 679 v19

ALQUILO PIEZAS amuebladas con pensión a matrimonio o personas decentes, hay tel. Cangallo 2437 v19

ALQUILO PIEZA amueblada a señora o señorita sola casa de familia Carlos Pellegrini 1264, dpto. II

ALQ. LINDA SALA Y OTRAS PIEZAS amueb. con pensión, para matrimonio o cab., baño caliente, Corrientes 1764 v20

ALQUILO PIEZA amueblada independiente a señor ... T. $ 80 y 80 otra a ... Moreno 1100 v20

ALQ. gran sala y antesala amueblada, con pensión, uno o 2 pensionistas casa familia, Rivadavia 1286.

ALQ. HERMOSA SALA y salita juntas o separadas y excelente pieza c. o s. muebles en flia. y tel. flia. B. Mitre 2598

ALQUILO SALA AMUEBLADA Y PENSION, teléfono y baño, casa señora argentina Corrientes 2006

ALQ. PIEZA amuebl. con pens. baño y teléf., a dos señores o matrimonio, calle Maza 33

ALQUILASE sala amueblada con buena pensión para matrimonio o caballeros, Esmeralda 906

ALQUILO SALA AMUEBLADA, CON pensión, Avenida de Mayo 1285, primero, derecha

ALQUILO P. O M. MATRIM. PENsión flia. precio compañero, n. 20 $, una Córdoba 142 v20

ALQUILASE en casa seria una pieza amueblada a caballero solo, casa con teléf. confort, Talcahuano 417, 3er. piso. v20

ALQUILANSE dos salas con muebles, juntas o separadas pieza y pensión 50 pesos por día Talcahuano 1115 hay teléf.

ALQUILO PIEZA AMUEBLADA A MAtrimonio o señor Tratar Humberto 1o. 1465, dto. 4 v20

ALQ. habitac. linda y ventilada bien amueblada a matrimonio o caballero, Pje. La Piedad 18 dt. 3 B. Mitre 1600 v20

ALQUILASE pieza bien amuebl. en casa de flia. a caballero solo Córdoba número 2051

ALQUILO pieza amueblada con y sin pensión a persona sola o matrimonio; Corrientes 1264 piso 1o. dpto. B v21

COMPAÑERO de pieza amuebl. necesito, Corrientes 1264, dpto. C, 2o. izq. v20

COMPAÑERO necesito, pieza amueblada, con pensión, $ 65 Libertad 276.

CONDE 906 A MATR. O MAYORES ALQ. una o dos piezas amuebl. con baño y demás comodidades.

CHALET con todas comodidades, alquilo, linda pieza con o sin pensión, se habla varios idiomas, una cuadra de la estación Belgrano R., calle Echeverría número 3361 v19

EN CASA flia. alquilo pieza amuebl. a caballero, Sarmiento 1316 dto. 2. v20

EN CASA DE FAMILIA ESPAÑOLA, SE da pensión con o sin pieza, Corrientes 1262, piso 3o., depto. F v22

EN CASA LUJOSA ALQUILANSE PIEzas con o sin muebles, teléfono, calefacción, agua caliente, referencias mutuas, tratar por teléfono 316, Mitre v20

EN CASA CONFORTABLE se alquilan 2 salas amuebladas, con o sin pensión a matrimonio o mayores Sarandí número 140 cuarto piso depto. 3. v19

FLIA. seria alq. hab. amueblada a cab. con pens., ref. Saavedra 1023 v19

FAMILIA respetable alquila dormitorio y salita amueblada, único inquilino, hay teléfono Rivadavia 3847 v21

HERMOSA sala alquílase, independiente, amueb. p. dos, baño mod., pensión, silencio, seriedad, a fin Corrientes 1179, 5o.

HABITACION a la calle, con o sin muebles, casa sin inquilinos, radio céntrico, por carta J. A., Chacabuco 94 v19

HERMOSA PIEZA AMUEBLADA ALQUILASE a 1 o 2 caballeros decentes, baño caliente, casa de familia, Salta 147, 3o. izquierda.

INDEPENDIENTE sala amueblada, alquilo: Uruguay 443. v20

LINDA sala amuebl., todo confort, alquilo, Cangallo 1075, piso 1o.

HABITACIONES AMUEBLADAS CON O SIN PENSION

MATR. ALQUILA 3 her. piezas aireadas, con o sin m., j. o sep., a pers. serias. Azcuénaga y Córdoba, tr. Andes 350, dto. 6, de 12 a 24 o por carta.

PIEZA AMUEBL., con o sin pensión, alquilo, Paraguay 4592, (Palermo.

PIEZA higiénicamente amueb. con pens. se alquila, Cangallo 788, 3er. piso, der.

PIEZA lujosamente amueblada, independiente alq., hay teléf., Sarandí 656.

PIEZA AMUEBLADA PARA HOMBRE solo, se alquila, Solís 121.

PIEZA AMUEBLADA, con pensión familiar, baño, teléfono, Sarmiento 971, 1o. A

PIEZA AMUEBLADA para hombre solo, Rodríguez Peña 27. v20

PIEZA AMUEBLADA a la calle, alquilo, Azcuénaga 762. v19

PIEZA AMUEBLADA SE ALQUILA, Calle Cangallo 1019. v19

POR DIA, PIEZAS AMUEBLADAS. Cangallo 2221. v19

PIEZA AMUEBLADA, estación subterráneo Pasco, familia distinguida alquila a señor solo, informes, Pichincha 34. v20

PIEZA AMUEBLADA se alquila, casa seria, a señora o señorita, único inquilino, Bulnes 2034, 2o. piso, derecha.

PIEZA para uno o dos hombres solos con o sin muebles, alquilo; calle Pichincha 348.

SE ALQUILA linda pieza amueblada para matrimonio. Palermo 4508. v21

SE ALQ. SALA AMUEB. A LA CALLE, hombres solos, E. Unidos 834.

SE ALQUILA PIEZA AMUEBLADA CON comodidad, cocina, Charcas 1057.

SE ALQUILA PIEZA AMUEBL. A UNA cuadra del subte., Yerbal 3078. v20

SE ALQUILA PIEZA AMUEBLADA. Rivadavia núm. 1090.

SE ALQUILA UNA PIECITA AMUEBL., independ., a caballero, Solís 269.

SE ALQUILA pieza amueblada; Corrientes 431.

SALA a la calle luj. amueblada, con pensión; Valentín Gómez 2872 (once). v21

SALAS, dos, a la calle, con o sin mueb., alquilo. Av. Alvear 3392, dto. N. v21

SE ALQ. sala regiamente amueblada. Araoz 2687. Sta. Fe y Arenales. v20

SE ALQUILA regia pieza, c. muebles, a 1 o 2 caballeros, México 640. v19

SE ALQUILA PIEZA amueblada, como piso a terre, Montevideo 442. v19

SE ALQUILA SALA AMUEBLADA. Calle Montevideo 374. v19

SALA lujosa, independ., b. a la calle, confort, calefacc., Ayacucho 420, port.v20

SALA LUJOSAMENTE AMUEBLADA, SE alquila, Talcahuano 417, 2.o piso. v19

SALA hermosa se alquila a personas mayores con o sin muebles, todo confort, sin cocina; Tucumán 3393. v19

SE ALQUILA UNA PIEZA AMUEBLADA, para matrimonio u hombre solo, calle Corrientes 1258, depto. 30. v20

SE ALQUILA PIEZA AMUEBLADA EN casa de familia hay teléfono, Victoria 1556. v19

SALA INDEP., TEL., PIANO, con o sin muebles y pensión, módico, referencias, Matheu 1663, piso 2o.

SALA con o sin muebles, pensión, a matrimonio o caballero, precio módico, Talcahuano 439, 3.o, izquierda.

SALA O PIEZA REG AMUEBL., A MAtrim. o caball., excel pens., flia. franc., Paraná 358, 5.o p., depto. J.

INSTRUCCION PUBLICA

APRENDAN EN UN MES DOS TENEdurías, solo 20 $, Perú 73. v20

ARIT., álg., geom., trig., prof. Nacional, Naval, Militar, Independencia 2541. v23

ACD. CIAL. "Mercurio", Rivadavia 2475. da clases día y noche, a 10 $ al mes.v22

AMBOS sexos, máq. de escribir, 6 $ mes, Bmé. Mitre 3582.

A STAS. ASEGURO ingreso parteras y 6o. grado. Prof. Anchoriz, México 2132. v21

A CLASE individual, taquigr., máquina, ortografía, corresp., aritm., inglés, italiano, castellano, prof., Sarmiento 1090.v22

ALUMNOS de química, asignaturas e ingreso del C. Nacional, se preparan clas. ind., prof. dip., Cangallo 521, esc. 16. v20

A C. BERNARDI. Corte y conf. Enseñanza completa. 30 premios de concurso, calle Santa Fe 3606, clase día y noche. v19

A 10 $ contador público prepara tenedores de libros, 1er mes gratis. W. Villafañe 1675, esq. M. de Oca, de 19 a 21. v1jun

ARITMETICA, contabilidad, ten. de libros, calig., ortog., corresp., taquigrafía, idiomas, máq., etc. Enseñanza individual a 10 $ mens., Corrientes 2715. Prof.

A 10 $ AL MES enseño en clases diarias, día y noche, teneduría, contabilidad, aritmética, gramática y caligrafía. C. Pagano, Rivadavia 2475. v22

A $ 10 MES, clases de aritmética, caligrafía, ortograf., corresp., cálculo merc., t. de libros, oro y papel, taquigrafía, idiomas, etc., prof. 3582, Bmé. Mitre 3582. v20

A PREPARACION con éxito garantido de cualquier materia o año completo del Naci. Comerc., Liceo, etc. Nabal, Militar, mec., industr. Los seis grados. Prof. 3582 Bmé. Mitre 3582. v20

A $ 4 MAQS. ESCRIBIR CON PRACTIca de escritorio, al tacto y al dictado. Unica enseñ. en Bs. As. Taquigrafía Pitman reformada, enseña su autor J. S. Leopardi, ten. libros a oro y papel, ort., calig. idiomas, 10 y 14 $ mens. Corrientes 1741. v20

ACADEMIA SUPERIOR DE COMERCIO "Heller", Corrientes 1980. Preparación práctica, rápida. Contadores, T. de libros, cajeras, empleados, taquigr., máquina. Cursos por corresp. al interior. Director Dr. A. Heller. Soliciten programas, Corrientes 1980.

ACADEMIA LUIS PASTOR NAVAL Y MILITAR
Directores ingeniero F. Suárez de Deza y capitán R. Emilio Escobar. Preparación garantida para ingreso a las escuelas Militar y Naval; Azcuénaga 1064. v20

A LOS PADRES CONVIENE CONOCER el Instituto "José Enrique Rodó", prestigioso establecimiento educacional incorporado al Col. Nacional y Consejo N. de Educación. Además de los cursos regulares funcionan los de ingreso a las facultades. Es. Naval, Col. Mil. y Comercial, y próximamente los de tejidos, labores, etc., bajo la dirección técnica de la Esc. Normal de San Martín. Idiomas, taquigrafía, máquinas, clases diurnas y nocturnas. Admite pupilos, Bmé. Mitre 1376, U. T. 25, Riv. v22

BACHILLERATO, FLORIDA 705, TERMInos, 3 exámenes en lugar 15. prof. v20

BACHILLERATO, FLORIDA 705, LATIN, inglés, italiano, francés, prof. v20

BACHILLERATO PARA EMPLEADOS, libros gratis, prof. Florida 705. v20

BACHILLERATO PARA SEÑORITAS maestras norm., prof. Florida 705. v20

BACHILLERATO Com., Naval, Milit., idiomas. Prof. exce., prec. mód. Victoria 615

BACHILLERATO EN UN SOLO EXAMEN y por términos. Garantía absoluta de éxito. Prof. E. C., Chile 1861. v21

CALIGRAFIA y ortografía únicamente, Libertad 281. Margarit.

COLEGIO Fontana, Sarmiento 765, años central, exámenes de julio, ingreso. v19

CLASES a domicilio. Preparación fundamental. Exito gar. Libertad 218. v1a

CALIGRAFO Margarit, Libertad 281. Reforma breve letra y caligrafía en general. Método inmejorable.

CONTABILIDAD, CALIG., ort., aritm., teneduría, lecciones particulares, prof. Francisco Bernardo, Suipacha 170. v11

COLEGIO CARLOS Ma. de ALVEAR.— Rivadavia 3467, U. T. 3166, Mitre. Rector P. Domínguez Rivarola. Incorporado al Nacional. Preparación sólida del bachillerato, Comercial, Naval, Militar, Agronomía y Veterinaria. Pupilos y externos.v22

COLEGIO RIVADAVIA, Rivadavia 3354. Incorporado al Nacional. Enseñanza primaria, secundaria, comercial, ingreso a Naval, Militar, mecánica y facultades. Bachillerato nocturno por términos. Admite pupilos desde 60 $. v19

DIBUJO, decoraciones, arquitectura, enseño, U. T. 6108, M. Belgrano 2784. v20

ESCUELA DE BAILE HORST de todos los bailes modernos, Cangallo 1670. v21

ESCUELA de baile V. Darago, Callao 341, 2 prof. y 10 profesoras, $ 10 mes. v21

ESTUDIANTE universitario da lecciones a domicilio, Mendoza 2736, Belgrano.

ESCUELA de bailes de salón, Herrera, B. Mitre 1282, U. T. 5330, Rivadavia. v23

ESCUELA de bailes, doy 12 lecciones por 12 $, profesoras atienden las clases día y noche, Callao 188, ésta tiene enseñados 1875 alumnos, entre señoritas y caballeros, en mis lecciones especiales enseño baile.v21

ESCUELA DE BAILES, la mejor de la capital, dirigida por el renombrado prof. norteamericano Mr. Wilson, $ 15, completo, con tango hasta saber todos los bailes. Gran éxito. Rivadavia 1868. v23

ESCUELAS SUDAMERICANAS Lavalle 1059, Bs. Aires. Enseña por correspond., contador, tenedor de libros, taquigrafía, caligrafía, ortografía, dibujo, mecánico, electricista, chauffeur. v20

ESCUELA DE BAILES UNICA QUE POR su método práctico garantiza la enseñanza en 5 lecciones de los bailes de salón, para mayor garantía, 1ra. lección gratis, 12 profras., lección 2 $, los más grandes y ventilados salones, Victoria 603, U. T. 1914, Rivadavia. Dra. Sra. Montes. v21

ESCUELA DE TANGO Y BAILES, VICtoria 1711.—Nadie es culpable de los nuevos y grandes ensanches ni de que todas las clases sociales honren esta escuela de la más alta sociedad al más humilde obrero, amantes todos de la cultura. De serio alguien, o de que siempre resulte chica esta escuela, sería "Corral", que, en un dos por tres, enseña bien a bailar y solo por que es muy músico y profesor de baile. Lecciones de 1 a 3 $. De 20 a 30 profesoras. Se atiende los domingos. Direct. H. Corral, Salta y Victoria 1211, U. T. 4769, Rivadav. v19

FRANCES, inglés, alemán, doy lecciones, a domic., Alsina 1178, 8. Mari. v28

GUITARRA, prof. J. Pomares, lec. a domic. Esc. Tárrega, Cangallo 1317. v19

HIPNOTISMO. Eduque su voluntad para tener éxito en todo, curar neurastenia, manías, timidez, rubor, prof. Espinosa, autor de libros, hipnotista, 18 años de práctica en consultorios médicos. Paraná 830. v20

INGLES, FRANCES, ETC. PROFS. EXtranjeros, $ 10 mes; Bmé. Mitre 3583.

INGLES, FRANCES, en breve tiempo, precio mód., domic. Sarmiento 1454. v23

IDIOMAS. Comercial, Nacional, Taquigr., máq. escr., Cochabamba 2009, prof.v22

INGLES prof. dipl. a dom., mód. $ 18 a 20, Medrano 969. v23

INGLES, francés, ital. y portug., convers. y gram. $ 10 mes, prof. Cangallo 521. v20

INSTITUTO MUSICAL "FONTOVA", Dir. León Fontova, (de difundido y popular renombre). Piano, violín, violoncelo, solfeo, teoría, armonía, canto (Mtro. G. Pardo) y varios otros instrumentos, Callao 521; U. T. 421, Lib.

LEER, escribir, niños, adultos, en 3 mes. a domic. Maestra; Belgrano 1749. v20

MAQUINA escribir $ 3, taquigrafía $ 5 mes, prof., Cangallo 521. v20

MATEMATICAS, quim., física, francés y dibujo, prec. mód., prep., Maipú 119. v19

MATEMATICAS, física, quím., (E. Cardell, prof. diplom. ciencias, Chile 1981. v23

MAQ. escribir y taquigrafía, curso ráp., numerosas máqs. modernas, atiende a 32 prof., 17 años práct., lecc. mecánicas, corresp., ortg. gratis; S. Juan 2887. v20

MAESTRA normal, desea dar lecciones a niñas o niños en su casa, o a domicilio de familia respetable. Dirigirse por carta a M. A. S. P., Casilla de Correo 632, capital.

MAQS. ESCRIBIR, taquigrafía, prof. "C. Leira", B. Mitre 1192 (E.) garantiza su conocida enseñanza. máq. escribir al dictado y al tacto, ortog. $ 3, 5 y 10 mes. v20

MAQUINA ESCRIBIR AL TACTO TAQUIG. PITMAN PERFECCIONADA ORTOGRAFIA Y REDACCION CARTAS en Maipú 763, p. ambos sexos, por renombrado método maravilloso, fácil, rápido, económico; hechos y no palabras, no se abona hasta probar gratis y convencerse. Taquig. en pocas semanas, primera semana gratis. Escritura a máq. con guía constante método nuevo, científico, dando rapidez extraord., sin cansancio; 60 máq. todas marcas. Ortograf. y red. cartas 35 lecciones del mayor éxito. Cursos por prof. Sra. Jan, a todas horas, de 8 a 22. Diplomas, empleos por turno. Pida interesante folleto gratis. v21

PROFESOR nacional, Vacarezza, prepara a domic., grados, años, México 2413. v22

PROF. DIPLOMADO de violín y solf., lecciones a domicilio. J. Jaurés 1190.v19

PROFESOR normal, prepara bachiller y 6 grs. a dom., Santa Fe 3702. v21

PROFESORA piano, solfeo, a dom. $ 15, pr. examen; Directorio 2774. v20

PROFESORA PIANO, solfeo, a dom., 10 pesos, pr. examen. Rojas 232.

PROFESOR diplomado de matemáticas, clases a domicilio, Billinghurst 341.v21

PROFESORA sup. piano solfeo, lecc. a domic., C. Pellegrini 555, 2o. piso. v26

PROFESORA da lecciones piano, canto, francés, a dom., Cevallos 246, d. C. v23

POR $ 5 enseño en 3 meses, piano, violín, mandolín, guitarra, bandurria, bandoneón, acord., flauta, solfeo, México 2801.v24

PROFESORA francés, a domicilio, 2 veces semana, $ 10 mes; por carta, Profesora, Río Bamba 1152. v19

POR $ 5 enseño en 3 meses piano, violín, mandolín, guitarra, bandurria, bandoneón, acord., flauta, solf. Sarmiento 1848. v21

PROF. DEL Nacional prepara años 30 $, grados 10 a 60., 15 $, garantía absoluta, máquinas e idiomas, gratis. Moreno 1484, U. T. 6167, Libertad. v21

SE DAN LECCIONES a domicilio, piano, labores, Chile 2259. v21

TAQUIGRAFIA, enseñanza individual, a domic., Oral. Urquiza 759, Dto. 4. v19

TAQUIGRAFIA y máquina en dos meses listo, J. Olivares, Sarmiento 310. v20

TAQUIGRAFIA ARGENTINA, PITMAN, por Romo Saavedra. Manual el más completo para aprender sin maestro. Venta, Librería del Colegio y su autor, Canning núm. 532.

PROFESIONALES PEDIDOS

BOMBARDINO, clarinete de banda urgente preciso, C. Calvo 768.

DIBUJANTE marcador comp. p. muebles a instal., necesito, Díaz Vélez 3971.

DEPENDIENTE idóneo de farmacia, necesito, Rivadavia 3540, d. 17, de 2 a 4.

DIBUJANTE, aprendiz litógrafo, se necesita. Tacuarí 450.

FARMACEUTICO que desee instalar farmacia en un pueblo de la provincia de Buenos Aires, se le hará buena propuesta, de 18 a 20, en Catamarca 865. v20

MUSICOS de banda se necesita, Luis Morras, Lima 1339.

MUSICOS de banda, todos instrumentos, preciso, C. Calvo 768. v19

MEDICO NACIONAL SE NECESITA URgente para importantísima población, con numerosa y rica colonia, por ausentarse el que estaba, confiándole toda clientela, dirig. a Farm. del Gallo, Rivadavia 2054.v21

PIANISTA para biógrafo se necesita, tarde solamente, Entre Ríos 657.

PROFESORA de francés necesítase; Corrientes 2778. Instituto.

PRECISO músico, bandoneón, para campaña, Bdo. de Irigoyen 160.

PRECISO músico, bandoneón y violín, para campaña, Bdo. de Irigoyen 160.

TENEDORES de libros, contadores, auxiliares, coloca "La Internacional", Bolívar 578.

TAQUIGRAFA dactilógrafa inglés y castellano, práctica en correspondencia, se necesita para compañía inglesa. Ocurrir a T. H. D. c. Agricultural y General Engineers, Ltd., Victoria 450, mencionando la experiencia, sueldo que se requiere y cuando se encontrará libre para tomar el empleo. v20

VIOLONCELLO, preciso, puesto fijo, General Urquiza 161, de 12 a 14.

VIOLONCELLO con repertorio preciso; Guevara 434 (Chacarita)

VIOLONCELLO y contrabajo, para sábados, domingos y feriados se precisan, Cine Social, M. de Oca 1447. v20

PROFESIONALES OFRECIDOS

A 5 $ PLANOS obra o cloaca. Trámites y firma, Sarmiento 947, escr. 41. v20

AUXILIAR T. de libros, ofrécese, sin pretensiones, Reconquista 654, C.

AYUDANTE de ingeniero mecánico o empleado para taller se ofrece, opera con log., trig., conoce técnica, dibujo, y tiene 10 años de práctica en mecánica. S. Armando, C. Rosamora 400. v20

BALANCES liquidaciones efectúa contador, atiende... U. T. 1471, Belg. v26

BATERISTA americana, jovencito práctico, se ofrece, Solís 800. v23

BANDONEON se ofrece, toca por música, dirigirse Dorrego 2276, Avellaneda. v21

CONTABILIDADES lleva, etc., contador púb. muy práctico, Cabildo 2421. v24

DIBUJANTE se ofrece para trabajos en su casa; Anchorena 364. v21

DACTILOGRAFO joven, práctico escritorio, se ofrece. M. V. Riglos 825. v21

DACTILOGRAFA se ofrece sin pretensiones. B. del Estero 1568, dep. 1, 14-18

DACTILOGRAFA italiano-castellano doble empleo; Alina M. A. Cáceres 2820

DIBUJOS a pluma y acuar., encarg. a Corengia, U. T. 6108, M. Belgrano 2784. v20

DACTILOGR. práct., trab. escrit., conoc. cont., se ofr. F. P., Venezuela 2211.v21

DACTILOGRAFO joven, 18 años, práctico escritorio, se ofrece, Cangreo 974. v20

DIBUJANTE de arquitectura práctico en taller se ofr. González, Callao 569. v20

DEPENDIENTE idóneo de farmacia, con excelentes referencias, se ofrece, por carta, Andes 1457, dpto. 4, J. R. M. v19

DACTILOGRAFA con buena letra se ofrece, sin pretensiones, tratar Avenida La Plata 2248. v20

ENFERMERA diplomada de la A. Pública, con mucha práctica se ofrece, Alsina 1458, U. T. 524, Rivadavia.

FLAUTISTA se ofrece, Córdoba 3841. v20

FARMACEUTICO práctico en trabajo personal se ofrece. Zelarrayán 557, B. Blanca. v21

JOVENCITA dactilógrafa ofrécese sin pretensiones, Ecuador 379. v19

JOVEN de 18 a 19 años para auxiliar de escritorio, experto dactilógrafo, se necesita. Dirigirse por carta a Carlos Calvo 1328.

JOVEN egresado de la Academia S. de C. "Heller", como tenedor de libros se ofrece para auxiliar u otros trabajos de escritorio, por carta, calle Defensa número 946. M. B. v23

MAESTRA infantil, método moderno, va al campo, Avda. Quintana 455. v19

MAESTRA NORMAL, tiene horas disponibles de tarde, a domicilio, para familias dist., Srta. L. O. B. Irigoyen 1636. v19

MEDICO ESPAÑOL, SIN REVALIDAR, se ofrece para la campaña, Dr. R., Inclán 3188, de 8 a 13.

MEDICO cirujano italiano con práctica hospitales, desea emplearse 3 horas por día, de 9 a 12, en sanatorio ubicado en la capital; esc. casilla correo 1566. v22

PIANISTA señorita, buena p. orquesta, se ofrece, C. Calvo 785.

PIANISTA práctico se ofrece, Rivadavia número 3967.

PIANISTA comp. en orquesta o solo, se ofrece C. Ruperti, Carlos Calvo 3230. v21

QUIMICO tintorero, sobre toda clase de fibras textiles, recién llegado de Europa, se ofrece como director fábrica o taller. Escr. R. Alvarez, Venezuela 324. v20

SE OFRECEN clarinete de banda, y gaita, 3 Febrero 154, Caseros, F. C. P. v19

STA. OFRECE para consultorio dental, personal o por carta, Perú 1467. v19

STA. 2.o violín, práctica en orquesta, se ofrece, Salguero 2085. Palermo. v19

SEÑORITA, violín segundo, se ofrece, en Viamonte 2414. v21

SE OFRECE banda de música uniformada, Ramos Mejía 1943, ciudad. v20

SEÑORITA enfermera con muchos años de práctica, diplomada, se ofrece para casa de familia o sanatorio, por carta R. Müller, Mansilla 2983.

SEÑORITA diplomada de violín del Thibaud Piazzini, daría también lecciones de los primeros grados a niños en casa de familia, da refer., Orán 171, Flores. v20

TENEDOR de libros con referencias, ciudad o c., ofréc., F. M., Belgrano 3174.

TENEDOR de libros, por horas se ofrece. F. J., Güemes 3533. v20

TENEDOR de libros, ofr., para campaña, con certificados, Suárez, Callao 1500.

TENEDOR de libros, dispone horas, precios módicos; contador, Alsina 2042.v21

TENEDOR de libros, competente, ofrécese por hora; E. Paulo, Mañabia 3214. v21

TENEDOR de libros ofrécese por horas, mod., ex cont. Hco. Independencia 1442. v22

TENEDOR de libros, serio, práctico, módico y garantido, por horas, se ofrece; Pereyra, E. Unidos 590.

TENEDOR de libros, alemán, 40 años, 13 años en Buenos Aires, se ofrece p. empleo comercial, etc., poste restante, correo central, K. R., 3239. v20

TENEDOR de libros diplomado, práctico, con certificados, lleva contabilidad por horas a precios módicos, B. V. González, C. Pellegrini 118, ciudad.

VIOLIN concertino se ofrece para todo trabajo, Cevallos 779.

PARTERAS

A. GOMEZ, partera prof., r. pensionistas (cons. gratis), a. ch., Entre Ríos 226. v22

A PARTERA, partos, curac. rápidas, pensión, U. T. 1949, Riv., Piedras 641. v21

A. CHIVALE, partera diplomada, rec. pens. 10 $, sinchapa. Alberti 1124. v22

A PARTERA, B. Braverman. Recibo pensión., Larrea 42. v22

A LOORTA, partera, asiste emb., partos, rec. pensionistas, Humberto 1 3557. v21

A PARTERA, Sra. Cavallo, recibe pens., prec. mód. U. T. 6469, L. Pozos 336. v21

A. PORTA, partera especialista curaciones, embarazos, partos, Lima 1120.

ATIENDE partera, partos, casos urgen., p. desde 20 $, sich. Catamarca 596.

A. PINORI, partera especialista en partos. Curaciones, éxito seg. Pens., precio módico, Río Bamba 117, sin chapa. v21

A MATRIAIN, partera, prof. Madrid, Bs. As. Espec. todos casos, cons. grat. en su Matern. Pens. prec. mód. Piedras 535. v14

A. P. PARTERA, recibe pens. a precios módicos, Corrientes 2006, U. T. 3648, L. sin chapas. v24

BRUTTO, partera, recibe pensionistas de la ciudad y campo, Cangallo 2644. v19

CASELLAS partera belga, tratamientos eficaces, pensionistas, Rd. Peña 124. v22

CONSULTORIO CAPRA KLACH, partera, emb. y c. urg., pens. 30 $, Lavalle 2150.

GASIO, prof. ex jefe maternidad, escuela la partera, pensión prec. mód. consulta gratis, sin chapa, Alberti 1136. v22

IRENE D. de Biacchi, partera, recibe pens. U. T. 2651, Pal. Charcas 3322. v22

IRAOLA, partera, cons. grat., pens., U. T. 6413, Juncal, Paraguay 1247. v21

LARATRO, prof. cur., emb., partos, trat. científico, pen. 10 $, E. Ríos 1183. v21

MALERBA, partera prof. ex jefe Matern. Turín, Bs. As. Consultas gratis. Pensión prec. mód. Tiene médico en caso necesario, Callao 1307, sin chapas. v20

PARTERA Mesroff, embarazos, partos rec., pens. 40 $, Corrientes 2940. v20

PARTERA Zepurnaya, recibe pensionistas, precio módico, Pueyrredón 583. v21

PARTERA, recibe pensionistas, Josefa B. de Casanovas, B. Irigoyen 1105. v21

PARTOS y embarazos se reciben pensionistas, $ 4 por día, Chile 2125. 1jn

PARTERA francesa, ex jefa mater. París, s. ch., Mme. Legras, Uruguay 1055.v23

PARTERA recibe pensionistas del campo y ciudad, curas rápidas, facilidad de pago, Paso 345, sin chapas. v23

PARTERA, ex jefe Maternidad, escuela de parteras hospital Rawson, atiende embarazos y partos sin chapas, Sra. Camusio; Sarmiento 1913. v24

TUCUMAN 2026 partera esp., pens., casa seria y ser. a chapa, M. Pesse. v25

OFICIOS Y EMPRESAS UTILES PARA LAS FAMILIAS

ALBAÑILERIA, plomería, electricidad en general, Maipú 526, U. T. 441, Rivad. v21

AFINO y comp. pianos constructor Rath, U. T. 121, Belgrano, Olazábal 2290. v2jn

AFINO $ 2, composturas garant., barato, U. T. 5338, Riv. Venezuela 634. v21

A PARA CONSTRUC. ref. y planos prec. mód., P. Ventura, E. Unidos 1652. v19

ADORNOS para fiestas y casamientos, Rivadavia 1954. U. T. 2111, Lib. v20

A 0.80 y 1 $ ENCERO PISOS, TRABAJO garantido, a prueb. U. T. 3841, Lib. v19

ALBAÑIL oficial se ofrece para cualquier compostura, Constitución 1547. José.

ALBAÑIL PINTOR, HAGO TODO TRAbajo, Moreno 1889. v20

ALBAÑIL. Se hace todo trabajo perteneciente al ramo, Moreno 1656, dep. 3. v20

A 2 PESOS encero pisos con cera y aguarrás que no marca las pisadas, U. T. 2364, Libertad, Bmé. Mitre 2076. v26

A 2 $ ENCERO PISOS CON DOS MAnos de cera y aguarrás única que no marca las pisadas, a prueba, lustro muebles y pianos, especialidad en estilos antiguos, pintura y empapelados. U. T. 6685, (Juncal), Santa Fe 2067.

ATENCION: ENCERO, LUSTRO PISOS, parquets, con 2 manos de cera, aguarrás especial, a $ 2 por pieza. Unica cera que no marca pisadas. Limpio casas a precios módicos, limpio alfombras, lustro muebles, pianos, el verdadero ex oficial de Maple, Pueyrredón 572, U. T. 5417, Mitre.

AL EX OFICIAL de Maple con certificados de la casa y cédula de identidad, encero, lustro pisos, parquets y taqueteros, a $ 2 por pieza con 2 manos de cera virgen, aguarrás legítimo; nuevo procedimiento para que no marquen las pisadas, a prueba, y resistente al agua. Lustro muebles, pianos, coloco alfombras, limpio a más gente, hago trabajos de tapicería, garanto todo trabajo, llame una vez y será cliente, Córdoba 2211, U. T. 1244, Juncal.

CARPINTERO en reparaciones y lustra de muebles, Jujuy 160...

CUANDO TENGA QUE HACER UNA FIESta recurra a dama [illegible] ... 280 y en un santiamén transforma su casa en un palacio oriental. v21

ENCERO 2 $ pieza, 2 manos cera, limpio casas, Paraguay 2456, U. T. 4707, J.v23

ENCERO pisos y parquets, limpio casas bar., U. T. 4021, ... 487. v21

ENCERO pisos, ... campo, U. T. 1512, B. ... 2445, dep. 3

ENCERO brillante, limpio casas bar., U. T. 3102, B. O., 8 ... 1462. v20

ENCERO pisos, limpio casas barato, Paraguay 1542, U. T. ... v21

ENCERO pisos, limpio casas y neg., S. Juan 1244, U. T. ... B. Orden. v21

ENCERO brillante, ... casas muy barato, abonos, U. T. ... Rivad. v21

ENCERO brillante, ... casas muy barato, Bolívar 882, U. T. ... Av. v21

ENCERO pisos, cera, ... brillante, Lafuente 296. U. T. ... Flores. v19

ENCERO pisos, limpio casas, coloco alfombras, cortinas ... 1070, U. T. 5827, Rivadavia. v20

ENCERO pisos, alfombras ... por casas, abonos, Tomás ... Belgrano 1708, U. T. 3476, Libertad. v21

ENCERO PISOS desde ... Tomo abonos, limpio casas ... garanti..., Irrito 229, U. T. 2158 ... v21

ENCERO pisos, limpio casas, tomo abonados, ... Rivadavia 1976, U. T. ... Lib. v19

EL UNICO EX ... certificado Thompson, lustro ... muebles, pianos, Cangallo 1767, U. T. ... Lib. v21

ENCERO PISOS, parquets ... casas, tomo abonados mensuales, precios mód., A. López, Moreno 1803, U. T. ... Lib. v19

ENCERAMOS pisos ... casas en general. Llame La ... Moreno 2056, U. T. 3817, Lib. v20

ENCERO desde $ 1 pieza, 2 manos cera virgen y aguarrás ... casas, lustro muebles y tomo abonos, ... garantizo el trabajo, Corrientes ... U. T. 3260. v21

ENCERO desde 1 $ piezas y parquets, 2 manos de cera brillante y aguarrás no marca pisadas, limpio casas, ... tomo abonos, garanto todo ... casa recomendada, consulten precios ... Naranjo, Perú 1048, U. T. ... Orden. v20

ENCERO y lustro pisos y parquets, a 2 $ por pieza, 3 manos de cera y aguarrás especial, es la única ... no marca las pisadas, a prueba ... muebles y pianos, limpio casas ... barato, ex oficial de Maple ... garantido, Santa Fe 1863, U. T. 4482, Juncal. v22

LUSTRO, comp. muebles, pianos desde 30 $, Venezuela 1582, U. T. 4874, Lib. v20

LUSTRO muebles, pianos, compongo, exoficial Thompson, U. T. 6108, Libertad, Ayacucho 33. v19

PINTO frentes, patios ... piezas 4 $, empapelado 4, ... v20

PINTO, empapelo, blanqueo, barato, Talcahuano 30, U. T. ...

PINTO, EMP., blanqueo ... pieza, rapido, S. José ...

PINTO frente, empapelo, blanqueo, barato, Cangallo 3034, U. T. ... Lib. José.

PINTO, empapelo, blanqueo, barato San Juan 1463, U. T. 319, B. Orden. v24

PINTOR, alb., repar., casa barato, Rivadavia 3551, U. T. 29 ... Mitre. v20

PINTOR, alb., arreglos y repar., barato, Viamonte 719, U. T. 2611, Av. v24

PINTO, empapelo pieza a 4 $, frente, patio, cocina, 4 $, Almagro, ... López. v19

PINTOR, empapelador y refacciones, Arenales 3802, U. T. 167, Palermo. v27

PINTO, empapelo, blanqueo, refacc., E. Unidos 168, U. T. 2132, B. O. v23

PINTO EMPAP. piezas sin comp., albañil, Vardiero, Belgrano 2612. v20

PINTURA, empap., blanqueo, albañilería, pr. mód. C. Calvo 3444, Belgrano. v20

PINTO puertas a 1 $, piezas 2, empapelo desde 5, refacciones, Lavalle 2963. v30

PINTO, empapelo, blanqueo, mitad precio y vendo papeles baratos, recién llegados, Ayacucho 388, U. T. 5706, Lib. v1.jun

SE AFINAN y componen pianos; J. Evaristo Uriburu 918.

SE HACEN trabajos de torno y ajuste en cantidades, dirigirse taller mecánico, U. T. 54, Marcos Paz, F. C. S. v20

PINTO, empapelo a 8 $, albañilería, imitaciones óptimas, refacciones, U. T. 6627, Libertad, Cangallo 1935, Arce. v20

TAPICERO, muebles, cortinados, etc., U. T. 3672, Palermo, Arenales 3875. v21

TAPICERO barato, U. T. 347, Palermo; Billinghurst 1547. v21

TAPICERO oficial para trabajos finos, Avenida de Mayo 853.

TAPICERO y lustrador de muebles y queros, trabajan baratísimo y cortinados; Leopoldo, U. T. 1580, Flores, Quirno 719. v22

OFICIOS DIVERSOS PEDIDOS

APRENDIZAS de chalecos finos, adel. y 1|2 of., nec. s. p. Pueyrredón 1563. v19

APRENDIZ electricista necesito, de 7 1|2 a 8. San Juan 4297.

APRENDIZ mecánico, preciso, Salta 1422, de 9 a 10.

APRENDICES y medio oficial, broncero, se precisan, Rocamora 4590.

APARADOR para calzado de hombre, clavado, se necesita, México 1069.

APARADORAS 1|2 oficialas y aprendizas de Sra. preciso, Constitución 3201.

APARADORES con muestra de hombre y 1|2 oficiales precisamos, Serrano 344.

APARADORAS para zapatillas necesito, Maza 346.

APRENDIZA modista vestidos, adelantada, se precisa, Lima 1037.

APRENDIZ o joven peón para trabajos sobre hierro, se precisa, Uruguay 37.

ARMADORAS de corsés, se necesitan, Lima 377.

APRENDIZA adelantada modista, se precisa, Ramos Mejía 1036, depto. 5.

APRENDIZAS adelantadas modistas, se necesitan; Lavalle 1025, 1o., izquierda.

ALBAÑIL QUE HAGA cloacas, trabaje personalmente; Thames 2241.

APARADORAS para trabajar afuera necesito, San Juan 2684.

APRENDIZA y medio oficiala modista necesito, Venezuela 3532, depto. 19.

APARADOR, cosedor de capelladas, práctico, se precisa, México 4242.

APRENDIZA modista de vestidos, se necesita; Cerrito 713.

APRENDIZA para taller de planchado se necesita, Piedras 921.

APRENDIZA de vestidos adelantada, se necesita, Díaz Vélez 3879.

APARADORES de botas, necesito oficiales y medio, Quito 3769. v21

APRENDIZA pantalonera adelantada se necesita, Moreno 692, 1o.

APARADORA, medio oficiala maquinista y aprend., nec., Independencia 3036 d. 3

APRENDIZAS adelantadas modistas de vestidos, preciso, Santa Fe 3748, dp. 2.

ARAOZ 2095, oficiales sastres de medida y confección preciso. v1j

APARADORES maquinistas y preparadores, se precis., Cochabamba 2860. v20

APARADORES trabajo a domicilio, se precisan, Cochabamba No. 2860. v20

APARADORAS oficialas maquinistas, buenas, preciso, Acevedo 1557, dep. 1

ALFARERO tornero medio oficial, y oficial con contrato preciso, tratar calle Bmé. Mitre núm. 844. v21

APRENDIZA y medio oficialas precisamos, manufactura plumas y fantasía para sombrero, Lavalle 1167. v22

APICULTOR para colmenar importante, en Junín, ya instalado, necesito, Maipú 231.

AGENTES EXCLUSIVIDAD venta más eficaz hormiguicida sin máquinas, solicitamos en toda localidad, Compañía Argentina Ordenes, Venezuela 692.

BORDADORA en mostacilla para capelladas nec., Bustamante 865, Dto. 1.

BATERA y pollerera muy competente, prec., 6 a 6 $ el día, Libertad 1216. v20

BUEN oficial montador para camas de bronce, se precisa, Esmeralda 153. v19

BORDADORAS en oro, necesito, talleres Gath y Chaves, México 3486. v19

BORDADOR o bordadora a máq., Cornely, se necesita, Esmeralda 541. v19

BORDADORAS a mano, buenas oficialas, necesito para sellos y monogramas, Santa Fe 2381. v19

BUENAS costureras modistas para vestidos, capas y tapados, se precisan, que vivan cerca. Tratar después de las 13, C. Pellegrini 620. v21

BORDADORES o bordadoras máquina cadena para vestidos, preciso competentes, trabajo todo el año, pago hasta 8 $, sábado inglés. Ieanetti, C. Pellegrini 882, 2o. piso, izq. v20

COSTURERAS, se necesitan, calle Cabildo 1732.

CUELLERA oficiala maquinista, se precisa, Moreno 1247.

CORTADOR para fábrica de calzado se precisa, Lima 1572.

COSTURERAS prácticas para trabajar oficinas se precisan, Lavalle 650.

COSTURERAS p. sastrería de señoras, nec. medio oficialas, Lavalle 850.

CARPINTEROS oficiales competentes, se precisan, Corrientes 2516.

COSTURERAS buenas, para tapados de niñas se neces., C. Pellegrini 814.

COSTURERA PARA componer ropa de hombre preciso, Santa Fe 1756.

CARPINTEROS, aprendices adelantados, ... Independencia 3326.

COSTURERAS necesitan, de pantalones ... de registro, E. Ríos 1676.

COSTURERA ... para taller, necesito ... Janeiro 1565.

COSEDORES para sombreros de paja máquina invisible y cadenita, Yatay 742.

COSTURERA de cuellos, palomita, con muestra, se necesita, Piedras 1081.

CARPINTERO para muebles, se precisa; ...

COMISIONISTAS precisamos p. ofrec. b. ... Tucumán 1072, 2o. p.

CARPINTEROS obra blanca muy competentes, preciso, Convención 655.

CHAQUETERO con muestra, se necesita, ...

COSTURERA para remendar ropa preciso ... seguido, p. bien, Senillosa 1470.

CORREDOR competente, venta cig. de ... Tarando, Sarmiento 532.v20

CARPINTERO de obra blanca, se necesita, Bacacay 423.

CARPINTERO ebanista se precisa, calle ... No. 423.

CORREDORES art. espec. de almacén ... Martín García 766.

CADETE de tienda que conozca las calles ..., neces., Tacuarí 147.

CARPINTERO of., jornal por día, necesítase; Corrientes ...

CORREDORES para trabajos nueva soldadura ... taller mecánico, Acoyte 91.

CARPINTEROS p. composturas de carros, ... se precisan, Canning 2066.

COSTURERAS ropa de hombre, para ... preciso, Pueyrredón 3198.

CORREDORES a comisión, para retratos ... a pastel, nec., Padilla 461.

CABALLERIZO práctico, preciso, Triunvirato ... v19

CARPINTERO carrocero capataz, preciso, Laprida 1463. v19

CUELLERAS, oficialas maquinistas y preparadoras compet., prec., Rincón 842. v19

CORREDORES para retratos, necesito, $ ... y comisión; México 1381. v19

CORREDOR comp., con clientela almacenes, preciso fca. jabón, Labardén 141.v19

CARPINTERO, se necesita, calle Canalejas 753. v19

CORREDOR para importante agencia de propaganda, necesitamos a sueldo y comisión. Poste Rest. (Centr. L. L. M. v20

CAPATAZ o subcontratista para renovación de vía ferroviaria, necesito, ocurrir Home Hnos., Cangallo 466.

CORREDORES relacionados con tiendas y almacenes para ofrecer una novedad, ... Bolívar 288. v20

CORREDORES proporcionando trabajos refacciones y pintura, buena comisión; Bmé. Mitre 2084.

CORREDOR práctico en artículos de ferretería y electricidad, se necesita, José Martí 282 (antes San Ramón), Flores.

CORREDORES Sin desatender sus ocupaciones pueden ganar buen sueldo, tratar Rivadavia 772, de 14 a 16.

CARPINTERO, práctico en corralón, obra blanca, etc., daré sueldo y 4 o|o ventas, exijo garantía, Triunvirato 850, como encargado.

CORREDOR se necesita para licorería, radio Rivadavia, Callao, Charcas, Alem. Inútil si no es práctico. Buenas condiciones. San Juan 2730.

CABALLERO o señorita con vinculaciones en familias distinguidas, necesitase para ofrecer objetos de arte, bibelots, antigüedades. Unicamente por carta a M. N. S., Sarmiento 947. v20

DEPENDIENTE almacén, recomendado, preciso, Patagones 1090. v19

DEPENDIENTE práctico para tienda, c. buenas ref. se nec., A. Brown 1236. v20

DEPENDIENTE para almacén, se necesita, Viamonte 2309. v19

DEPENDIENTE de almacén práct., prec., con recomendac., Uspallata 1892. v19

DEPENDIENTE comestibles, sepa algo cuidad., tr. 16 a 18, nec., Charcas 1801

DEPENDIENTE de zapatería, 1|2 práctico, certific., necesito, Rivadavia 7617.

DEPENDIENTE de almacén, con referencias, se necesita, Tandil 3801.

DORADORES, medio oficiales, competentes, se necesitan, Santa Fe 1857.

DEPENDIENTE de zapatería, práctico y bien recom., se precisa, Brasil 1301.

DEPENDIENTE almacén bar, práctico, joven, necesito, Corrientes 1958.

DEPENDIENTE PARA almacén, se necesita, Corrientes 2482.

DEPENDIENTE práctico y con recomendación, se precisa para despensa, Guardia Vieja 3901.

DEPENDIENTES prácticos para sastrería y confecciones, con buenos certificados se necesita, Albion House, Cangallo 700.

DEPENDIENTE de sastrería, para mandados (tiene que ponerse uniforme) con recomendación de tres años de casa del ramo en esta capital, sueldo $ 120; Casa Rendón; Victoria 634, de 8 a 12.

DOS MIL PESOS mensuales pueden ganar personas aptas para la colocación de títulos franceses, italianos y belgas. Se exigen dos referencias comerciales. Escribir H. O., Poste Restante.

EMPLEADO vendedor tienda, preciso; calle Uruguay 132.

ELECTRICISTA medio of. inst. con herram., necesito. San Juan 4297.

ENCERADOR práctico necesito; Corrientes 1366, de 12 a 13.

ENFERMERA alemana, se precisa, para sanatorio, Belgrano 3015.

ENCERADORES prácticos, necesito, $ 5.50 por día, Santa Fe 2057.

ESTERILLADORES de sillas, ambos sexos, preciso, Suipacha 991.

ENCUADERNADOR, muchachos aprendices, se necesitan, Lima 284.

EMPAQUETADORAS de cigarrillos, se necesitan varias, fábrica, Malabia 452. v20

EMPLEADA que sepa francés, inglés y escribir a máq. preciso. Azcuénaga 838. v19

EMPLEADOS para casa de remates de propiedades, inútil presentarse si no son competentes, A. Buganem y Cía., Av. de Mayo 962.

EMPLEADO, encargado de venta que conozca mercaderías generales, preferentemente con práctica de importación, para casa mayorista, se necesita; dirigirse por carta indicando referencias, Tacuarí 243.

EMPLEADO serio, activo, que haya trabajado en el ramo de balanceador, práctico en máquina de escribir y con buena ortograf. y caligr., se neces. dirig. p. carta únicamente a M. B., San Antonio 890, capital, dando referencias y pretensiones. v19

FOTOGRABADOS, copiador preciso, muy bueno, Corrientes 1324.

FOTOGRAFO retocador de positivos, se necesita, que sepa ayudar laboratorio, de 8 a 12, Rivadavia 7155. v20

HORNOS de panaderías, se necesitan oficiales competentes, Corrientes 4295. v19

HERREROS de obra, oficiales y 1|2 oficiales, necesito; Cochabamba 3055. v19

HERRERO de cocina, 1|2 oficial, preciso, Pino 2260, Belgrano. v20

HOMBRE práctico en trabajos de mueblería, se precisa, Sarmiento 1042.

HOMBRE formal, para poco trabajo, que entienda algo de quinta, se necesita. Balcarce 1048, de 10 a 15.

HOMBRE solo o matrimonio para cuidar plantación duraznos en quinta Luján, preciso. Av. La Plata 1185.

HERRERO de obras, medios oficiales y medios oficiales de relojistas, necesito Garay 2889, de 9 a 11 y de 13 a 17.

IMPRENTA necesita empleado formal, relacionado para conseguir trabajos, buenas condiciones; Lima 1029.

JARDINEROS: doy a medias una quinta en Flores, Humberto I 2186.

JOVEN práctico para librería, necesito, Entre Ríos 580.

JOVEN preciso para café; J. B. Alberdi 3199.

JOVEN de buena presencia, muy práctico en sastrería, bonetería y con gar. comercial, se necesita, Talcahuano 447.

JARDINERO práctico se precisa; inútil presentarse sin referencias. Vallejo 4400, V. Devoto, Dr. Zorueta.

JOVENCITO de 14 a 15 años, práctico en tienda, se precisa con garantías, calle Entre Ríos 810.

JOVEN que sepa escribir a máquina y que haya trabajado en escritorio, se necesita, presentarse a las 8 en Victoria 612, 1er. piso. Sueldo $ 80.

JOVEN o señorita que sepa escribir a máquina y para atender teléfono y archivo, se busca para casa importadora. Preferencia si domina algo idioma alemán. Ofertas indicando anterior ocupación, referencias y pret. a G. E., Azopardo 579. v19

LIMADORES para ornato de bronce, se necesitan. San Juan 3628. v19

LIMPIADORES de cloacas necesito, Independencia 2570. v19

LUSTRADOR de muebles, se necesita, Pichincha 969.

LUSTRADOR en muebles preciso, Cangallo 4327.

LAVACOPAS muy práctico, preciso, sueldo 50 pesos, Tacuarí 28.

LIMPIADOR práctico para tintorería, se necesita, Venezuela 1291.

LIMPIADOR de cloacas práctico se precisa, Estados Unidos 2215.

LUSTRADOR de muebles, medio oficial, preciso, $ 5 por día, Larrea 794.

LIMPIADOR de cloacas se necesita, calle Acevedo 1687.

LUSTRADOR de calzado, se precisa, por mes, Belgrano 3199.

LUSTRADORES medio oficiales, preciso; Rivadavia 8169.

LUSTRADOR de muebles competente, se precisa, J. Newbery 3742, Chacarita. v19

MODISTA medio oficiala se necesita, calle Arenales 1985.

MODISTA aprendiza, se precisa, Lapelda 912.

MUCHACHO con recomendación para limpieza de farmacia, Lima 1686. v20

MUCHACHO para limpieza de escritorio, se necesita, Avenida de Mayo 1389.

MUCHACHO cuidar auto necesito, sueldo 40 $, Sarmiento 643, esc. 216, 9 a 10.

MUCHACHO de 14 o 15 años se precisa para almacén, C. Barros 892. v20

MOZO DE ALMACEN, se necesita, con certificado, San Juan 3699. v20

MEDIO oficiala modista se precisa, Mansilla 3762.

MEDIO oficiales sastres se precisan, calle Pueyrredón 1199.

MEDIO oficial sastre u oficiala, preciso, Belgrano 1732.

MAQUINISTA 1|2 oficial para raspar y desformar, preciso, Est. Unidos 3899.

MUCHACHO práctico para poner contrafuertes prec. fáb. calz., México 4242.

MAQUINISTA asentador de semillas se precisa fáb. de calzado, México 4242.

MUCHACHO preciso para librería, 14 años con referencias, Lavalle 501.

MUCHACHO se necesita para lechería, Belgrano 2008.

MEDIO oficial montador broncero en artefactos comp., preciso, Córdoba 866.

MAQUINISTA litógrafo, se necesita, Larrea 911.

MUCHACHO para café, necesito, calle Belgrano 694.

MUCHACHO de confianza, p. limpieza y mandados se precisa, Talcahuano 146.

MONTADORES bronceros, oficiales competentes, se necesitan, Santa Fe 1657.

MEDIO oficiala modista muy adelantada, preciso, Juncal 2646, depto. 2.

MEDIO oficiala de vestidos y aprendiza, se necesita, C. Pellegrini 473.

MUCHACHO para zapatería se necesita, para mandados, Maipú 417.

MEDIO OFICIALAS de vestidos preciso, México 881.

MUCHACHO de 15 a 16 años, escribir a máquina, se necesita, Córdoba 7124.

MUCHACHA de 15 a 18 años, se necesita, Salta 131, corta familia.

MEDIO oficiala modista vestidos se necesita, Tucumán 1539.

MODISTA medio oficiala competente se precisa, Suipacha 678, d. 2.

MUCHACHO para consultorio dental se necesita, después de las 14, Piedras 766.

MUCHACHO muy práct. en almacén, sueldo 30 $ o más, necesito, Tucumán 3300.

MOZO práctico para almacén preciso, Corrientes 3790.

MODISTA ayuda, preciso vestidos, calle Charcas 1647.

MUCHACHO lavacopas, se necesita, calle Corrientes 323.

MEDIO oficial talabartero se necesita, Vicente López 1700.

MUCHACHO para lechería, se precisa; Defensa 169.

MUCHACHO necesito casa comercio, con recomendación, Rivadavia 1479.

MUCHACHOS para ayudar a repartidores se precisan, Sarmiento 548.

MUCHACHO para lavacopas se necesita, Reconquista 280, sin cama.

MUCAMO para atender consultorio de 11 a 18 horas, Bolívar 1466, tratar a las 16.

MUCHACHO algo práctico para almacén se necesita, Las Heras 2299.

MINERVISTA tipógrafo 1|2 oficial se necesita; Canalejas 386.

MEDIO OFICIALA modista, se necesita, Obligado 3177, Belgrano.

MUCHACHO para efectuar entregas y cobros necesito, B. Mitre 1658.

MUCHACHO para almacén se precisa, Carlos Calvo 1908. v19

MUCHACHO de 15 años para lustrar botines se necesita, Corrientes 4116. v19

MUCHACHO limpieza y mandados, se nec. farm. Cabrajas, Talleres (F. C. S.) v19

MEDIO OFICIALA adelantada, sastre señora, se necesita, Juncal 2131. v19

MUCHACHA práctica en coser a máquina, se precisa, Venezuela 1961. v19

MOZO de almacén se precisa. Australia 1999. v19

MUY BUENAS oficialas modistas, calle Callao 324. v19

MECANICO competente en instalaciones, motores a explosión, reparaciones en general, recom., preciso, B. Mitre 2724. v19

MUEBLEROS y lustradores de muebles, se precisan, se paga buen jornal; Tucumán 2173. v19

MUCHACHO PARA QUINTA, necesito, de 15 años presentado por sus padres, Pellegrini 892.

MUCHACHO para limpieza de zapatería, se prefiere de 14 a 16 años, C. Pellegrini 981.

MUCHACHO que entienda de coche y caballos se precisa, inútil presentarse sin ... Vallejo 4400, V. Devoto, Dr. Zurueta.

MUCHACHO para limpieza y mandados de librería se necesita, Brasil 1048.

MEDIO oficial sastre, sueldo $ 100, se necesita, Casa Rendón, Victoria 634, de 8 a 12.

MUCHACHO práctico en escritorio, de 15 a 16 años, necesítase; dirigirse por carta únicam. a L. Steyerthal, Tucumán 370.

MODISTA competente, para la confección de bolsas, se precisa, fábrica de carteras, Viamonte 1657. v21

MODISTA de vestidos, oficiala en fantasía, para primera de mesa, obtendrá buenos jornales siendo muy práctica, se necesita, Callao 1664.

NECESITO oficialas y ayudantes sastre, de señoras, Mármol 959. v19

NECESITO aprendiza adelantada modista, Santa Fe 2276. v19

NECESITO oficiala y medio oficiala para bolsas de seda, Santa Fe 2276. v19

NECESITASE aprendiza adelantada en lencería; Junín 387.

NECESITO oficiales lustradores de muebles, J. Jaurés 856.

NECESITO una medio oficiala planchadora. Humberto I 2819.

NECESITANSE corredores, artículo sastrería, fácil venta; Luca 1869.

NECESITASE un obrero para ferrocarril; presentarse de 9 a 11 en la administración, Perú 673.

NECESITASE joven para escritorio, con buenas referencias, de 9 a 12; Maipú 940.

OFICIAL sastre de fino con muestra necesito, Victoria 1296.

OFICIAL medio peluquero se necesita; Dolores 684.

OFICIAL sastre preciso comp. de 6 a 7 pesos por día, Iriarte 2264. v20

OFICIAL medio peluquero, para sábado, necesito, Olaguer 3068, Belgrano.

OFICIAL sastre y un medio, se precisan, Alsina 1692.

OFICIALES sastres de medida y confección fina, se necesitan; Cangallo 690.

OFICIAL sastre se necesita, Córdoba número 3924.

OFICIAL sastre competente se necesita; Uruguay 288.

OFICIAL sastre se necesita para adentro Las Heras 3183.

OFICIAL sastre para taller, trabajo fino, sueldo $ 170, preciso, B. Mitre 1045.

OFICIALES medio sastres, varios preciso, sastre, Tucumán 1794, 2o.

OFICIAL sastre y medio preciso, permanente, Chacabuco 1032, sastrería.

OFICIALES sastres, con muestra, se precisan, 25 de Mayo 59.

OFICIAL peluquero, con comida, preciso, California y Universidad.

OFICIALES peluqueros 2, por mes o sábado, preciso, 25 de Mayo 756.

OFICIALA para sastrería se precisa, calle Córdoba 2589.

OFICIALES sastres pompiers y 1|2 competente, necesito, Corrientes 882.

OFICIALA modista o pollerista, necesítase; Esmeralda 906.

OFICIAL herrería rural y muchachos, necesito, Pedro Goyena 554.

OFICIAL sastre, trabajo fino, presentarse, con muestra, Corrientes 1750. v20

OFICIAL sastre, prendas finas, necesito; Libertad 816. v20

OFICIAL peluquero, por mes o 1|2 plaza, Varela 344, Flores.

OFICIAL pintor, con ropa, necesito, calle Víctor Martínez 467.

OFICIALES y medio oficiales lustradores, de muebles, se necesitan, Viel 627.

OFICIAL medio mueblero, preciso, Tarija 3386.

OFICIAL medio peluquero preciso, mes o sábado, pago bien, Agüero 746.

OFICIAL sastre preciso, con muestra; Santa Fe 4926. v21

OFICIALES sastres se precisan, y ayudanta trabajo fino, Boedo 1260.

OFICIAL sastre para adentro se necesita, Tucumán 937.

OFICIAL medio peluquero, por mes, preciso, E. Unidos 2602.

OFICIAL peluquero prec. sábado o media plaza, p. bien, prop., Carabelas 255.

OFICIAL peluquero preciso por mes, buen sueldo y propina, Pueyrredón 860.

OFICIAL sombrerero, para composturas, necesito, Salta 109, Casa Frégoli.

OFICIALES sastres se necesitan, Bdo. de Irigoyen 210. v20

OFICIALES carpinteros para muebles de roble, se precisan, Victoria 2521. v20

OFICIAL sastre pompier se necesita, presentarse, Av. de Mayo 699.

OFICIALES competentes carpinteros, se precisan, Rawson 747.

OFICIAL sastre, con muestra, para taller, se necesita, Cabildo 1939.

OFICIAL peluquero, español y formal, para Ohlyhoy, neces. Sarmiento 948.

OFICIAL sastre competente se necesita, Charcas 2945, sastrería. v20

OFICIAL sastre para sastrería fina, con muestra, Florida 211.

OFICIAL colchonero, se necesita, Victoria 1938. v20

OFICIAL peluquero necesito, 60 $, comida y propinas, Av. La Plata 1559.

OFICIALA y medio oficiala para sastrería, preciso Uruguay 1093.

OFICIAL y medio oficial sastre se necesita, Uruguay 1093.

OFICIAL sastre preciso, pago bien, calle Canning 313.

OFICIAL sastre, por pieza, pago 20 y 22, necesito, Av. de Mayo 958, peluquería.

OFICIAL Y MEDIO SASTRE, SE NECEsita, Tacuarí 600.

OFICIAL peluquero para sábado fijo o aprendiz, preciso, Honduras 5852.

OFICIAL peluquero preciso, calle Santa Fe 3162.

OFICIAL peluquero preciso, sábado fijo, o media plaza, Piedras 213.

OFICIAL sastre o medio, comp., y oficiala, necesito Monte Egmont 1246.

OFICIALA medio, para estilo sastre, se necesita, San Juan 3078.

OFICIAL sastre p. medida prec. con muestra, se paga bien, Paseo 1359.

OFICIAL sastre y medio preciso, buen sueldo, Garay 2569. Sastrería.

OFICIAL peluquero competente preciso, pago 110 $. Independencia 3729.

OFICIAL medio sastre, necesito, pago bien, Moreno 1718, después de las 8.

OFICIAL tapicero para trabajos finos, Avenida de Mayo número 853.

OFICIAL o medio peluquero para sábado preciso, Malabia 1573. v20

OFICIAL peluquero preciso, por mes o sábado, Salta 24.

OBRERAS 14 a 16 años se precisan, fábrica fundas de paja, Estados 3421.

OFICIALES sastres con muestra se precisan. Avenida de Mayo 1314. v20

OFICIALES ebanistas, competentes, se necesitan, Salguero 1142.

OFICIAL sastre, se necesita, Tacuarí 256. v19

OFICIALES sastres, muy bs., c. muestra, se necesitan, Chacabuco 127. v19

OFICIAL SASTRE pompier, necesito, buen sueldo, Perú esq. Independencia. v19

OFICIAL medio sastre, se necesita, trab. continuo, Rivadavia 876. v19

OFICIAL colchonero preciso por mes, calle Córdoba 1609. v19

OFICIAL medio peluquero adelantado preciso, con comida, Cavia 2391. v19

OFICIAL sastre, se precisa para medidas, Suipacha 962. v19

OFICIAL sastre con muestra, preciso, Av. Montes de Oca 2064, Barracas. v19

OFICIAL peluquero por mes, se necesita, Bompland sello, Velasco 116. v19

OFICIALES sastres pompiers preciso 3, Mompox 1771, alt. 80. Ríos y Bras.v19

OFICIAL medio sastre y aprendiz adelantado se necesitan, Pozos 984. v19

OFICIAL medio peluquero preciso, calle Pavón 2476, Avellaneda. v19

OFICIAL sastre y 1|2 buen sueldo, permanente, preciso, Gascón 676. v20

OFICIAL sastre, por pieza, necesito; calle Güemes 3402. v19

OFICIALES y 1|2 oficiales herreros, de obra, necesito, Cochabamba 3066. v19

OFICIAL medio preciso o una ayudanta práctica sastre de hombre, Boedo 1087. v20

OFICIALAS modistas se necesitan. Tres Sargentos 442, frente ensanche Harrods. v19

OFICIAL sastre competente se precisa precio $ 7.50 por día, Cangallo 1391. v20

OFICIAL sastre para sacos dados vuelta se precis. $ 11 y 12, Cangallo 1301. v20

OFICIALES sastres para medida y confección fina se precisan, buen precio, Florida 487.

OFICIAL medio sastre, medida, $ 4.50 por día y oficiala práctica, necesito, Tucumán 2232.

OJO! MEDIO OFICIAL peluquero se necesita, 40 a 60 $, cama y comida, frente estación Ciudadela, F. C. Oeste.

OFICIAL y medio sastre y muchachas para sobretodos y trajes, dado vuelta, preciso, Tucumán 2186.

OFICIAL peluquero, para la campaña, se necesita, sueldo de $ 55 a 60, tratar de 8 a 11, Cerrito 170.

OFICIAL medio peluquero por mes, y oficial para sábado, se necesitan, Santa Fe 3358.

OFICIAL sastre que sepa algo de corte y otro con muestra, se precisa; Sadi Carnot 699, sastrería.

OFICIALES sastres de confección fina, se necesitan, presentarse con muestra, tall. del Albion House, Maipú 171.v19

OFICIALES y medio oficiales muebleros y lustradores de muebles se necesitan, Tucumán 2172. v19

OFICIAL peluquero se necesita para ciudad de Mercedes, inútil presentarse si no es competente y formal, datos calle Rosetti 329 (B. Aires). v20

OFICIAL peluquero competente preciso por mes, 100 pesos y propinas, o sábado 10 pesos; inútil presentarse si no es competente; Belgrano 256.

POMPIER sastre, preciso, Bernardo de Irigoyen 1688.

PEON limpiador y destapador de cloacas, necesito, Cangallo 3147.

PLANCHADORAS oficialas necesito para ropa de señora, J. E. Uriburu 586.

PELETERA se necesita, Solís 738.

PONEPLIEGOS para máquina chica y minerva, se necesita, Salta 474, 8-10.

PANTALONERA y chalequera con muestra, preciso, Uruguay 1063.

POMPIER muy práctico para sastrería fino, necesito, Florida 211.

PLANCHADORA SE PRECISA, CANGAllo 1170.

PLANCHADORA buena, se necesita, calle Maipú 963.

PEON para confitería, se precisa, sueldo $ 30, casa y comida; Ayacucho 810.

PEONES prácticos para encerar pisos preciso, Perú 1048, de 6 a 7.

PLANCHADORA buena oficiala se necesita, Rod. Peña 554.

PEON práctico para mueblería, embalador recomendado preciso, Ayacucho 12.

PEON para jardín, se necesita, Rivadavia 5856.

PEON para mandados y limpieza, se necesita, Ramón Falcón 2572, Flores.

PLANCHADORA medio oficiala de ropa blanca sra., preciso, San Martín 615.

PLANCHADORA medio oficiala se precisa, Jujuy 593.

PLANCHADORA buena, 1|2 oficiala, se necesita, Larrea 671.

PLANCHADORA medio oficiala necesito, Chacabuco 776.

PLANCHADORA oficiala se necesita, calle Cerrito 1166.

POMPIER sastre se necesita, B. Mitre 801.

POMPIER sastre de fino preciso, Victoria 1296.

PULIDOR niquelador medio oficial necesito, Fco. Lacroze 2368. v19

PRECISO oficial sastre, competente, pago de 6 a 7 pesos, Iriarte 2274. v19

PREPARADORAS de sombreros se necesitan, Sarmiento 1102. v19

PLANCHADORA oficiala, medio y aprendiza, preciso, Sgo. del Estero 1368. v19

POMPIERS se necesitan, calle Chacabuco número 127. v19

PRECISO corredor de cigarrillos, Pedro Mendoza 1432. v19

PLANCHADORA preciso, 1|2 oficiala o aprendiza adelantada, San Luis 2957. v20

POMPIER SASTRE MUY BUENO, se necesita, calle Belgrano núm. 1200 esquina Salta, buen sueldo.

PERSONA instruída y de buena presencia necesítase para visitar médicos. Ofertas a "KIMPR", Poste Restante. v21

PEON práctico para la venta de verdura y frutas, carnicería, Santa Fe y Bulnes. v20

PEON joven se precisa como ayudante en criadero de conejos, calle Tacuarí número 742, de 10 a 11.

PANTALONERAS y chalequeras para la pompa de sastrería, de 40 a 50 años, se necesitan, casa Rendón, Victoria número 634, de 8 a 12.

QUIEN escribe 8.000 sobres y a qué precio? San Eduardo 1065.

QUESERO bueno, se necesita para la fabricación de queso chico Doble Gordura, tratar Rivadavia 1419.

REIXOJERO oficial y medio oficial se necesita, Callao 491. v21

REBARBADORES bronceros, se necesitan, Santa Fe 1657.

RETOCADORES de bromuros y aprendices adelantados preciso España 1635. v19

SASTRES para señoras, preciso oficiales, Lavalle 650.

SE PRECISA oficial zapatero para medida, y compostura, S. Magdalena 471.

SE PRECISAN medio oficialas para vestidos, Azcuénaga 1517.

SE NECESITAN medio oficialas modistas de vestidos, Tacuarí 751, dto. 18.

SE PRECISA persona competente para hacer acolchados, Cangallo 571.

SE NECESITA medio oficial de obra, es inútil present. si no es comp. Paso 135.

SE NECESITA oficiala modista, Agrelo 3513.

SE PRECISA señorita para hacer filet; Estados Unidos 2238.

SE NECESITAN oficiales para muebles y escritorios, Araoz 1487.

SE NECESITAN aprendizas adelantadas y polleristas; Santa Fe 2275.

SE NECESITAN oficiales y medio oficialas modistas, Lavalle 2109.

SE NECESITAN medio oficialas modistas adelantadas, Suipacha 235.

SE NECESITA oficiala peletera, Juncal núm. 1396.

SE NECESITAN señoritas para envolver pastillas medicinales, Juan Jaurés 524.

SASTRE, oficial y medio oficial, se necesitan; Charcas número 2202.

SE PRECISA un oficial carnicero; Andrés Arguibel 1269.

SE NECESITA medio oficial zapatero, Santa Fe 1705.

SE PRECISAN aprendizas adelantadas modistas; Azcuénaga 42, Dto. 3. v20

SE NECESITA un aprendiz electricista, Córdoba 2312, de 9 a 11.

SE NECESITA mozo restaurant, Inclán núm. 2600.

SE PRECISAN buenos oficiales sastres y pantaloneras con muest., S. Fe 2916. v20

SE PRECISA muchacho joven con referencias para casa modas, Libertad 1215.

SE NECESITAN buenas medio oficialas modistas, Montevideo 1658. v21

SE NECESITAN telaristas colocadoras para fáb. de medias, Bustamante 475. v21

SE NECESITAN medio lustradores de muebles, Thames 356.

SE NECESITAN oficiales herreros competentes, Directorio 162. v19

SE NECESITAN herreros de obra, oficiales y 1|2 oficiales, Cochabamba 3066. v19

SE NECESITAN repartidores para fábrica de aguas gaseosas, Brasil 576. v19

SE NECESITAN dos muchachas para confecc. sastre, Anchorena 1543. v19

SE NECESITA una señorita sastre, José E. Uriburu 431, (antes Andes). v19

SE PRECISA aprendiza modista y hacer algunos mandados, se da sueldo, Ayacucho 1399.

SE PRECISA UN niño de 14 años, para mandados casa de comercio, con recomendaciones, Castilla 663. v20

SE NECESITAN aparadores de todas clases para afuera, y oficiales de escarpín para criatura, Garay 2355. v20

SEÑORITA práctica escritorio y escribir a máquina, con buena letra y ortografía, se necesita, Paso 781, de 8 a 10.

SEÑORITA se necesita para escritorio, por las tardes, de buena presencia, sin pretensiones, pref. máquina, carta H. N., Alsina 322.

SE PRECISA BUENA PRIMERA práctica para cortar, probar para gran casa francesa de vestidos con vistas a asociarse. Unicamente escribir referencias a M. M., Montevideo 960. v20

TAPICEROS se necesitan, calle Cabildo 1732.

TIPOGRAFO distribuidor, muchacho, Santa Fe 4390.

TIMBRADOR, medio oficial y aprendiz adelantado, se precisa, Córdoba 988.

TIPOGRAFO medio oficial se necesita, calle Viel 276.

TIPOGRAFO medio oficial de comer. comp., preciso, Independencia 1426.

TEJEDORES para fábrica colchones elásticos, se necesitan, Olazábal 1647. v19

TORNEROS para camas Frégoli, de madera, se necesitan, Olazábal 1667. v19

TORNERO mecánico se precisa, Cochabamba No. 2860. v20

TELEFONISTA competente y práctica, se necesita, ofertas, C. Correo 1218. v20

TEJEDORES a mano, buen sueldo, nec., Lanificio Nacional, José C. Paz, F. C. P. v20

TORNERO medio oficial práctico en manijas de bronce para puertas, se necesita, Medrano 387.

UN COLCHONERO y un tapicero, se necesitan, Juramento 2434.

VAINILLADORA y festoneadora se precisan, Sarmiento 1479.

VISTERAS y tableadoras de camisas, b. of. p. taller preciso, B. Mitre 2285.

VENDEDOR joven, práctico, se necesita. Sarmiento 641. Empire Bazar. Presentarse de 8.30 a 10. v19

VAINILLADORA a máquina y que sepa coser, oficialas de vestidos y peón, se necesitan, Paraguay 933. v19

VIAJANTES se necesitan para las provincias de Córdoba y Entre Ríos, para la venta de máquinas de aceptación en los almacenes, bars, hoteles, etc. Escribir a C. Correo 772.

ZAPATERO necesito oficial o medio oficial, Federico Lacroze 2473.

ZAPATEROS, oficiales de Luis XV, clavado, necesito, de fondo, Victoria 3609.

ZAPATEROS armadores de L. XV y desformad. de cosido nuevo, Victoria 3609.

ZAPATERO taquero se necesita, México 1069.

ZAPATERO preparador se necesita, México 1069.

ZAPATEROS maquinistas, desvirador y pasador de lisos, necesito, Serrano 344.

ZAPATERO maquinista, 1|2 oficial lijador de hombre comp. nec., Serrano 344.

ZINGUERO oficial competente, necesito; Gorriti 3987.

ZAPATERO oficial nec. para nuevo y compost. B. Aires 55, San Martín. v20

ZAPATERO para composturas se necesita, Ombú 794.

ZAPATERO maquinista, un armador de puntas y un emplantillador, se necesitan, Rivadavia 5452. v20

OFICIOS DIVERSOS PEDIDOS

ZAPATEROS sueleros Luis XV, se precisan, Loria 953.

ZAPATERO oficial compostorero, se necesita; Agüero 368.

ZAPATEROS suelero Luis XV y taco cubano clavado, necesito, Lavalleja 854.

ZAPATERO muchacho práctico preparar cortes máq. central, preciso, Boedo 451.

ZAPATEROS de señora, clavado, Luis XV y cubano, necesito, Loria 2317

ZAPATEROS criatura, clavado, ruleta y armado, Lima 844. v21

ZAPATEROS criatura, clavado, buenos, necesito. Castro Barros 423.

ZAPATEROS aparadores para hombre fino y ordinario preciso, Matheu 1121.

ZAPATERO, aparador competente para adentro, se precisa; Uruguay 158.

ZAPATERO composturero, se necesita. Callao 151.

ZAPATEROS marcadores de punto, prácticos, se precisan. México 4242.

ZAPATEROS armadores para preparado, a máq., se precisan. México 4242.

ZAPATERO para marcar punto se precisa, Humberto I 1066.

ZAPATERO suelero Luis XV, se precisa, Sgo. del Estero 1179.

ZAPATEROS de criatura se necesitan, pago bien, Liniers 1509.

ZAPATERO para composturas, necesito; Nueva York 3780, Villa Devoto.

ZAPATEROS preciso, de niña y criatura clav. y escarpín criat. Boedo 1782. v19

ZAPATEROS armadores Luis XV, competentes, necesito, Soler 4135. v19

ZAPATEROS oficiales Luis XV, clavado, necesito, Medrano 126. v19

ZAPATEROS para todo trabajo, cosido, hombre, por día, preciso. Rivera Indarte 475.

OFICIOS DIVERSOS OFRECIDOS

ALBAÑILES, dos, por día o por tanto, se ofrecen. Lamadrid 1033, Boca v20

ALBAÑIL buen oficial se ofr. para toda clase de trabajos, Achupallas 1047 v21

AVICULTOR se ofrece, reconocido como el mejor del país, Defensa 308

COBRADOR joven de 19 años con gar. por carta a I. A. F., Lavalle 1140 v20

CARPINTERO oficial competente se ofrece, Chile 2676.

CARPINTERO Y MUEBLERO SE OFRECE; Amenábar 21

CINCELADOR repujador en chapa y bronce, ofrécese; Avellaneda 123

CARPINTERO, oficial comp., ofrécese, todo trabajo, sin pret., C. Calvo 1771.

CONSTRUCTOR ofrécese cualquier trabajo, A. C., Uruguay 250 v21

CONFITERO pastelero se ofrece, Belgrano 2914 v20

CAPATAZ práctico en construcción o cemento armado, ofrécese, México 2446.v20

CARPINTERO escalerista y pasamano, se ofrece, Blanco Encalada 3833. v19

CARRERO italiano, maneja chata, 2 o 3 caballos práctico en cargar mueblería, se ofrece, Tallone, Cochabamba 2940 v19

CARPINTERO galponista competente, por día o por tanto, contr., chalet, se ofr., Díaz 1027 (Pineyro), Avellaneda

COBRADOR para casa importante o compañía ofrécese garantías a satisfacción M. B., Estados Unidos 250.

DEPENDIENTE práctico se ofrece sin pret., F. G., Viamonte 2864, Dto. 5.

DEPENDIENTE muy prác. en depens. y [illegible] se ofr. p. carta, D. Vélez 3700 v20

DEPENDIENTE de confitería se ofrece, práctico. Artoz 856. Héctor L. v19

DEPENDIENTE de almacén o quesería, se ofrece, recomendado, G. González Ayacucho 1632. v19

DEPENDIENTE de almacén práctico, se ofrece, ciudad o campo. Ameghino 485, Avellaneda. José Santos

DEPENDIENTE de pompas fúnebres, casado, buenas referencias ofrécese, ciudad o campo por carta A. L., Avellaneda 45 v21

EMPLEADO quisiera practicar en escritorio, G. F., Viamonte 864 Dto. 6

ENFERMERA de modo se ofrece calle Chile 969

ENFERMERO y [illegible] para sanatorio; P. Paz, Patagones 158

ENFERMERA argentina se ofrece particular, Inclán 3138, de [illegible]

EMPLEADO habla francés, inglés, alemán, escribe máquina, ofrécese pretensiones 150 $, Alsina 1129 S. Alter

ELECTRICISTA muy competente busca empleo en casa que tenga trabajo todo año. M. S. Billinghurst 1441. v21

EMPLEADO competente se ofrece para cualquier trabajo, referencias y garantías. P. N., calle Paraná 128, 2o piso v19

ESTUDIANTE notariado desea empleo en diario o escritorio dispone hasta la noche desde las 20. R. G., Mitre 1441, Avellaneda

EMPLEADO joven, serio, ofrécese, sin pretensiones, para practicar esc. o casa de comercio, buena redacción y ortografía, H. Romano, Agrelo 4029.

ESPAÑOL de 40 años de edad se ofrece, para sereno de fábrica o casa de comercio en la capital con 3 certificados de buena conducta, dirigirse por carta Inclán 2817. Manca.

FOTOS y retoque de negativos de 1er. orden. México 640. A. Ferrer v21

HOJALATERO gasista se ofrece Sáenz Peña 1488, V. B. v20

HOMBRE joven, italiano, para cualquier trabajo, cuidado campo, se ofrece calle Victoria 3498 v20

HOMBRE italiano se ofrece para casa de negocio o sereno, recomendado y con garantía, Esmeralda 718

HOMBRE ACTIVO INTELIGENTE habla inglés, francés, italiano, con 100 $ capital efectivo [illegible] en garantía comercial [illegible] cualquier clase de negocio [illegible] Pascual, Paraná 13

JOVEN ofrécese cadete de tienda o cristalería, tratar Rivadavia 6322

JARDINERO quintero y agricultor [illegible] se ofrece, Patricios 19

JOVEN práct. compost. armas, fonógrafos se ofrece. Alsina 1441 v21

JOVEN español recién venido se ofrece cualquier trabajo, Convención 66

JOVEN de 17 años se ofrece para casa negocio o repartidor. Alberti 980

JOVEN para casa de comercio o escritorio, práctico, se ofrece. Venezuela 785

JOVEN estudiante se ofrece para escritorio. Dirigirse U. T. 16 Libertad

JARDINERO quint. comp. [illegible] con reco. mend. se ofrece Gorostiaga 2180 v19

JARDINERO arboricultor y granjero alemán ofrécese, Carlos Calvo 102 v19

JOVEN serio, práctico trabajos escritorio, escrib. a máquina, o cobrador, se ofrece por carta a V. M., Jujuy 52. v20

JOVEN ESPAÑOL, 19 años, p. repartidor o otro trabajo manejar carros se ofrece sin pret. 3 de Febrero 2552. v19

JOVEN 16 años de edad sabiendo escribir a máq. se ofrece para escritorio casa de comercio, F. Roca, E. Unidos 478 v20

JOVEN 17 años, buena letra, ortog. máquina y cont., se ofrece cert. práct. escrit. N. Teves, Chubut 984

JARDINERO suizo, casado sin familia, con las mejores referencias, ofrece en el campo. F. K., Belgrano 2101 v21

JOVEN apto comercio hace todos trabajos, nombre, se ofrece Catamarca nº 698 depto. 16.

JARDINERO de profesión se ofrece para arreglar y hacer parques [illegible] dirigirse C. A., Bmé. Mitre 1932

JOVEN se ofrece para cuidar auto o acompañar a señor. Orteg. [illegible] 367.

JOVEN para trabajos de escritorio se ofrece, referencias e informes a satisf. dirig. por carta a J. M., Piedras 1958 v20

JOVEN con b. apt. trab. en el [illegible] desea ocup. sus horas libres. Vidt 2758, depto. 14. v19

JOVEN ex estudiante universitario con buenas maneras persona seria desea emplearse como cajero o apuntador de casa comercial, dir. C. R. Valle 1431

JOVEN DE BUENA FAMILIA con práctica en escritorio se ofrece para casa de comercio ciudad o campaña calle Defensa 514, dto 8, F. Renom

JOVEN de 23 años conociendo contabilidad se ofrece para comercio de campaña, sin pretensiones, dirigirse a J. Bocchi Gaona 102 dep. 2 v20

JOVEN empleado de 18 años se ofrece a [illegible] casa de comercio con certificados de [illegible] de buena conducta dirigirse P. S. Almagro 1471 v21

JOVEN se ofrece conocimiento mecánica en general, [illegible] dibujo lineal, acuarela, escritorio o casa introductora, calle Vicente López 1517. Marent

JOVEN 19 años se ofrece para establecimiento campo, conocimiento clasifica con haciendas en general y trabajo en escritorio, sabe dirigir automóvil sin pretensiones. Dirigirse 1o de Noviembre 1323

JOVEN de 21 años se ofrece con certificados, para escritorio o casa de comercio, escribe a máquina y posee conocimientos de dibujo, por carta o personalmente a C. M. M., Bmé. Mitre 1558 dto. 8.

MUCHACHO, 21 años, se ofrece cualquier trabajo, con certificado O'Higgins 2553

MUCHACHO algo práctico para almacén, se ofrece, Pinzón No. [illegible]00

MECANICO dentista medio oficial, ofrécese, Rioja 429.

MECANICO dentista se ofrece, Carabobo 1007

MOZO de 18 años para bar o lechería se ofrece u otro trabajo, Bolívar 1160

MUCHACHO 14 años se ofrece para aprendiz mecánico o como cadete casa negocio. Bmé. Mitre 3815.

MECANICO poseo un buen torno y deseo trabajar con o sin él en taller del ramo, of. a E. Negro, Cerviño 3383 v19

MODELISTA mecánico con buenos certificados se ofrece, Humberto 1 760, Luis Dinlena v20

MECANICO joven se ofrece, ajuste automóviles casa particular, o acompañante, carnet, certificados, calle Vicente López 1517, Marent.

OFICIOS DIVERSOS OFRECIDOS

MUCHACHO de 14 años se ofrece escritorio o comercio; Merlo 3766, Flores.

MUCHACHO 14 años, se ofrece, para escritorio o negocio, escribe a máquina, es instruido, bs. recom. C. Calvo 3262.

MOZO joven recién venido se ofrece para aprendiz en despensa, presentado por una casa de comercio, recomendado, tratar, Defensa 740.

MUCHACHO de 20 años, español, sabe un poco de almacén, se ofrece para la ciudad o campo u otro trabajo. Por carta M. F., Zavaleta 69.

MUCHACHO de 16 años, se ofrece recién venido, para lavacopas o limpieza de lechería, se ofrece otro de 18 años para portero o para lavacopas de almacén o café, México 3955.

MECANICOS, 2, de Ford, se ofrecen para ciudad o campo, entienden de molinos, etc., atienden tropilla de Ford y como chauffeurs en estancia, Thames 1564, personalmente o por carta, A. Beraldo.

OFICIAL peluquero japonés se ofrece, Patricios 19. v23

OFRECESE muchacho, negocio, sabe andar bicicleta, b. inf., Moreno 1149.

OFICIAL peluquero competente, se ofrece, con comida, calle Almagro 1341.

OFICIAL buen peluquero se ofrece, por mes o 1|2 plaza, Corrientes 2561.

OFICIAL medio peluquero competente se ofrece, Castro 1068.

OFICIAL sastre se ofrece, para sastrería, práctico en medida y confección, calle Victoria número 3370.

OFICIAL y 1|2 oficial albañiles, se ofrecen. J. Natale, Camarones 3721, Floresta. v20

OFICIAL peluquero, competente, alemán, 10 años residencia, se ofrece. Prefiere casa central, hotel, club o estación ferrocarril. Dirigirse. Saggio y Ureta, Perú 116

PEON joven se ofrece con certif. y céd. identidad, H. F., Parral 1026. v20

PINTOR empapelador, oficial, se ofrece va a campaña; Constitución 1758. v20

PEON para limpieza de garage o sereno se ofrece. Muñiz 1161.

PEON para limpieza de caballeriza o sereno, se ofrece, Muñiz 1161.

PLANCHADORA competente taller tintor. se ofrece, hablar U. T. 4061, Juncal.

PEON ofrec., limpieza y mandados, bien recomendado, Maipú 555

PINTOR empapelador oficial, comp. se ofrece con herram., Rincón 1481.

PEON se ofrece para todo trabajo, calle Otamendi 216.

PLANCHADORA lavandera o cocinera sencilla, c/ retiro, ofr. Chacabuco 1236

PEON práctico para tambo y reparto, se ofrece Alsina 2230 v19

PARA corretaje artículos de fantasía, modas, mercería, etc. se ofrece, señorita hábil, intelig., activa, E. F., Arcos 3588.

PEON joven para cualquier trabajo, se ofrece, buena recomendación, Convención 2434, Flores.

PEON práctico en casa de máquinas, taller o garage, se ofrece, J. D. B. Mitre 1119 v20

PERSONA seria, práctico trabajos generales de escritorio y contabilidad, ofr. dirig. a B., casilla correo 317 v20

PLANCHADORA se ofrece, para lavar y planchar en casa familia, plancha cualquier clase de ropa, Talcahuano 476.

QUINTERO J., español, con r., se ofrece Bolívar 993

QUINTERO y jardinero hombre solo y con rec., se ofr., Bme. Mitre 2 52 v20

QUINTERO se ofrece competente y con buenos informes dirigirse quinta de P. Obiols Ituzaingó. F. [illegible] Andrés Bruguera. v21

SEÑOR de edad se ofrece para sereno o peón, Ecuador 662

SE OFRECE albañil todo trabajo, Maza núm. 186

SE OFRECE tallista para taller todo trabajo, Jujuy 1 1

SE OFRECE sereno o portero. Rivadavia 147.

SE OFRECE podador de frutales, competente, Rivadavia 1[illegible] v20

SE OFRECE OFICIAL herrero recién venido, dirigirse Moreno 500

SE OFRECE medio oficial sastre calle San Carlos 3846.

SE OFRECE un oficial hojalatero competente ciudad o camp., Malabia 694.v19

SE OFRECE muchacho de 16 años, para casa de comercio. Dirigirse calle 3 de Febrero 168, Caseros, F. C. P. v19

SE OFRECE hombre para limpieza de escritorio, solamente a la tarde de 16 a 20. Tucumán 971. v19

SE OFRECE para peón de patios, casa de comercio o particular con buenas recomendaciones, Alsina 324. v20

SE OFRECEN 2 mecánicos soldadores autógena y chauffeur, ciud. o camp. Talleres, F. C. S., J. Otero, P. Ferreira 120. v21

SE OFRECE planchadora, casa familia por día dirigirse por carta o personal, calle Jorge Newbery 4007.

SE OFRECEN 2 costureras para restaurant o casa particular, con recomendaciones. Victoria 2301 v20

SRTA. DISTINGUIDA desea desempeñar puesto de compañía de Sra. sola o gran artista por carta. Pte. Rte. Central, M.B.

SRTA. se ofrece práctica en el empaque de calzado de hombre y señora, dirigirse por carta A. C., Estados Unidos 4247.

SE OFRECE cajón de 40 años apto p. cualquier trabajo posee algo de contabilidad. R. Ortiz, Cangallo 4366 v21

SE OFRECE un hombre competente para todo trabajo de campo, tanto en ganadería como agricultura, ya sea como capataz o encargado, con o sin familia. Culpina 841, Flores. v20

SRTA. seria se ofr. para escrit. o casa de comercio [illegible] sabe escribir a máq. [illegible] por carta a C. C. Cantón 2411

SE OFRECE joven argentino de 22 años sabe escribir a máquina y entiende contabilidad, sin práctica para ciudad o campaña, sin pretensiones, tiene referencias, dirigirse por carta solamente a A. Ozzo, Sitio Montevideo 1566, anda. F. S.

TAQUIGRAFO dact. ofrécese a casa de comercio. J. S., Defensa 1135

TIPOGRAFO comercial y estadística se ofrece. Av. [illegible]ucho 1789 v21

TECNICO italiano con años práctica para desarrollar proyectos y ejecuciones instalaciones de máquinas industriales en general. Especialista en cabrestantes para explotaciones mineras y bosques. F. L., Gaona 1526 v20

VIDRIERISTA se ofrece para vidrieras sueltas. F. H., Cangallo 510

VIDRIERO COLOCADOR se ofrece, Cápayo 485

SERVICIO DOMESTICO PEDIDO

AMA se necesita para criar en su casa Bompland 1565

AYUDANTE cocina, práctico, preciso, Córdoba 5528

BUENA sirvienta para todos los quehaceres menos cocina, necesítase recomendada. Echeverría 3860

COCINERA con cama preciso tratar después de las 12, Avda. Alvear 2960.

COCINERA y otros quehaceres, se necesita, Cabildo 1563

COCINERA y mucama niñera se necesita, Rivadavia 8140

COCINERA para pensión, práctica, sdo. $ con necesito, Bdo. de Irigoyen 218

COCINERA y demás quehac. nec. matrimonio, buen sueldo, Díaz Vélez 3938

COCINERA se necesita, calle Laprida 2357.

COCINERA y otros quehac. recom. con cama 50 a 60 $ preciso French 3378

COCINERA y quehaceres necesito buen sueldo, Esperanza 136

CHICA de 10 a 12 años para pequeños quehaceres, preciso, Rioja 177 v20

COCINERA sencilla que sea trabajadora se necesita b. sueldo, Córdoba 448

COCINERA con buenos informes se necesita. Pedernera 498

COCINERA y otros quehaceres, se prec., [illegible] 50 $ Independencia 3623.

COCINERA y otros quehaceres sueldo 50 $, preciso Larrea 1042

COCINERA para casa de pensión preciso, Pozos 126, 3 p.

COCINERA cocina sencilla con cama y con recomendaciones se necesita Paso 781

COCINERA sencilla y otros trabajos, necesito sueldo 40 $ Humberto 1 1903

COCINERA recomendada, con cama, se precisa, Juncal 2259

COCINERA y pequeños quehaceres se necesita, Santiago del Estero 1636

COCINERA se necesita que sepa su obligación. Oro 2348.

COCINERA argentina y otros quehaceres, se necesita. Victoria 1968 a 60 $ 10 11

COCINERA joven y otros quehaceres, necesítase, sueldo 60 $, México 1700

CHICA de 12 a 14 años, se precisa, para ayudar. Chile 1480.

COCINERO para obreros, se precisa para el campo. Serrano 696.

CHICA para quehaceres de matrimonio necesito, C. Pellegrini 856.

COCINERA pequeños quehaceres, necesito, Humahuaca 4244, 70 $, 9 adelante

COCINERA se precisa, José Cubas 4172, Villa Devoto. Buen sueldo. v20

COCINERA competente casa pensión con retiro, preciso Tucumán 2324.

CHICA 14 a 17 años, preciso, quehaceres de casa, con retiro. C. Calvo 3359 v20

COCINERA con cama, sueldo 60 $ se necesita, Arñoz 2588. v20

COCINERA joven, recom., con cama, necesita, Rodríguez Peña 1162.

COCINERA sencilla y otros quehaceres, c. cama se necesita, Ayacucho 1462 v20

COCINERA sencilla necesito. Rivadavia número 6056.

COCINERA con cama muy recomendada, corta familia, preciso, Rod. Peña 1640.

COCINERA sencilla, para corta familia; inútil presentarse sin buenas referencias, de 12 a 16, Mendoza 2666, Belgr. v19

SERVICIO DOMESTICO PEDIDO

COCINERA para corta familia se necesita, Paraguay 1233, 2o. piso

COCINERA se necesita, buen sueldo; Jujuy 867.

COCINERA preciso, corta familia, 60 $; Sanlidoa 667.

COCINERA se necesita. Corrientes número 3431, 2.o piso.

COCINERA y otros quehaceres, suplenta, se necesita, Ombú 871.

COCINERO italiano para hotel, 100 $, se nec., p. campaña, Alsina 640.

COCINERA y otros pequeños trabajos, c. cama, necesito, Suipacha 1035.

COCINERA con recomend., se necesita, sueldo 60 $; Pampa 2988. v20

COCINERA sencilla, se necesita, Olleros 2305. v19

COCINERA se necesita, con cama, Santa Fe 2644. v19

COCINERA aseada y otros quehaceres, se precisa; Güemes 3466, de 10 a 11. v19

COCINERA se necesita, Rivadavia 1260, 1er. piso, izq. v19

COCINERA se precisa, Venezuela 1886. v19

COCINERA se precisa, para cocina sencilla, Ayacucho 1746. v18

COCINERA para cocina sencilla y otros quehaceres, necesito, con recomendaciones, tratar Arenales 1069. v19

COCINERA sin cama, se precisa, para poca familia, sueldo 50 $, Belgrano número 2296, 1.er piso.

COCINERA recomendada, para corta familia, en Temperley, sueldo 80 $ tratar Bmé. Mitre 666.

CHICA se necesita de 8 a 10 años para compañía de matrimonio solo, se le paga colegio, Av. La Plata 1256

COCINERA y niñera, joven para el campo, se precisan, con buenos informes y muy aseadas; Maipú 757.

COCINERO italiano, competente, para restaurant, preciso, 100 $, M. García 701.

COCINERA para matrimonio se necesita, es inútil presentarse, si no reúne condiciones. Sueldo 50 $. Bolívar 623.

COCINERA se necesita para corta familia, con recomendación buen sueldo se paga tranvía, Pedro Goyena 1780 Flor.

DOY PIECITA a señora decente, 4 horas limpieza, Victoria 3990. v20

JOVEN de 15 a 17 años, necesito para mandados y limpieza; Santa Fe 2606 v21

JOVEN sirviente, práctico en limpieza, necesito, c. cama, 60 $, Junín 66. v19

LAVANDERA se necesita, calle Villela número 2368.

LAVANDERA se precisa por día para familia, Córdoba 2051.

LAVANDERA planchadora, por día necesítase, Conde 2024, 3er. piso

LAVANDERA y muchacha se precisan Solís 319.

LAVANDERA por día o mejor 1 2 día, necesito, San Juan 3236

LAVANDERA preciso, Corrientes número 3799.

LAVANDERAS necesito, taller, pago bien y comida, trabajo perm. S. Juan 1162

LAVANDERA se necesita para todo la semana, Chacabuco 752.

LAVANDERA y limpieza p. medios días, a la mañana, necesito. Peña 605

LAVANDERA por mes se necesita. Solís 341.

LAVANDERA, casa familia, días por semana, Victoria 4055

LAVANDERA italiana se necesita lunes y martes por semana San Juan 1177

LAVANDERA buena se necesita Agüero 1023.

LAVANDERA planchadora por día se necesita, J. E. Uriburu 1076

MUCAMA general, con cama, preciso B. Mitre 1648, después 9.

MUCHACHA 13 a 14 años ayudar pequeños quehaceres, Libertad 69, 1o

MUCHACHA de 12 a 14 años se necesita, Caseros 1845.

MUCHACHO de 16 a 18 años preciso para todo trabajo, Medrano 886

MUCAMA general, se necesita con cama, Rivadavia 5857

MUCHACHA se precisa, hay cocinera, Alm. Brown 1347, altos

MUCAMA niñera, joven, recomendada, buena presencia, precisa. Sarandí 560

MUCHACHO español, joven venido, precísase, Paseo Colón 449

MUCHACHO de 14 a 16 años, para limpieza y mand. necesito. Maipú 635.

MUCHACHA sirvienta se necesita, calle Ombú 275.

MUCHACHO de 14 a 16 años se necesita. Corrientes 1101.

MUCHACHA para matrimonio necesito, Belgrano 1141, depto. 8

MUCHACHO para mandados preciso sueldo $ 30. Santa Fe 1755

MUCHACHA 14 a 15 años necesito para ayudar en la coc. Corrientes 1252, 2o p.

MUCAMA recomend. precísase, sdo. 50 $ Azcuénaga 1031, tr. después de las 10.

MUCHACHA formal necesito, tod. [illegible] vicio, Soler 4838, tratar 10 en adelante

MUCHACHA se precisa con cama, sueldo 30 pesos, Quirno 9[illegible]

MUCHACHA 14 o 15 años, se necesita, en Bacacay 3426

MUCAMA general, se necesita, Charcas 2261

MUCHACHO para limpieza se precisa Varela 3[illegible] v20

MUCAMA formal se necesita Moreno 652

MUCHACHA o sirvienta se necesita, E. Bonorino [illegible]

MUCHACHA para matrimonio solo, bien recomendada necesito, Victoria 4084

MUCAMA general, con recomendaciones, sueldo 45 a 50 $ pr. Arenales 1640 v20

MUCHACHA preciso poco servicio algo de cocina Paraguay 1009, piso 1o izq.

MUCHACHO que entienda algo de cocina se precisa San Juan 1899, almacén. v20

MUCHACHA de 18 a 20 años para ayudar queh. necesito Carlos Calvo 1247

MUJER anciana para todo trabajo, buen trato, necesito, Billinghurst 333

MUJER para todo servicio, con retiro, preciso Victoria 1250

MUCHACHA de 14 a 20 años con retiro, se necesita, buen sueldo Loria 58.

MUCHACHA para poco trabajo se necesita, Corrientes 1038

MUCHACHO se precisa, práctico, Tucumán 2065

MUCAMA general se necesita, calle Pueyrredón 631

MUCAMA para matr. se necesita, con bs. informes, tratar Paraná 1138. v21

MUCHACHA con cama nec. para matrimonio, Lavalleja 229 y Corrientes,

MUCAMA recomendada para comedor, y limpieza, necesito. Pueyrredón 1727.

MUCAMA de adentro, con buenas recomendaciones nec. Azcuénaga 1507, 50 $

MUCHACHA de 15 años, p. niñera, sueldo 30 $, necesito, Las Heras 1961.

MUCAMA francesa o que hable francés se neces., c. b. referencias, Santa Fe 1689.

MUCHACHA de 12 a 14 años, preciso, para acomp. señorita. Sarmiento 1526.

MUCHACHA para mucama, preciso, calle Carabobo 61, Flores, 30 $

MUCHACHA se necesita de 16 a 17 años Garay 1890

MUCHACHO se precisa de 16 a 17 años Garay 1890

MUCHACHO o muchacha nec. 15 $, se env. a la esc. B. Encalada 4224 Urquiza

MUCHACHA para sirvienta se necesita, Malabia 2430

MUCAMA joven se necesita Río Bamba 482

MUCAMA para p. familia, se precisa, Pampa 2749

MUCAMA niñera se [illegible] matr., Paraná 472, 2o piso, der.

MUCAMA se necesita buen sueldo, Perito 471

MUCHACHA se necesita. San Juan número 2988

MUCHACHA para corta familia, buen sueldo, necesítase, J. B. Alberdi 160 p. 2

MUCHACHO o para peón de cocina, se precisa, Sarmiento 1472.

MUCAMA con recomendación y cama, se precisa, Moreno [illegible] 2o piso

MUCHACHA o chica para ayudar quehaceres necesito Saavedra 597.

MUCHACHO se precisa de 13 a 14 años Cangallo 8[illegible]

MUCAMA de adentro sueldo 45 $, Pueyrredón 1319 v20

MUCHACHA se necesita Solís 1415

MUCHACHA para ayudar a quehaceres se necesita, Piedras 343 dep. 4, $ 30.

MUJER sola o muchacha se necesita, corta familia Jujuy 985 v20

MUCHACHA se necesita Entre Ríos número 1731.

MUCAMA, servicio de una persona, precísase, Piedras 522, 2o., izquierda

MUCHACHA de 12 a 15 años necesito, con retiro, Rivera 549.

MUCHACHO se precisa, calle Independencia número 3632

MUCHACHO para limpieza, se precisa Libertad 487

MUCHACHO o muchacha chica para familia necesito, Independencia 2786.

MUCHACHA de 12 a 13 años se precisa, Serrano 696

MUCHACHO de 13 a 14 años de edad se precisa. San Juan 1901

MATRIMONIO necesita serv. general que entienda de coc. R. Bamba 781, 60 $

MUCHACHA para servicio se necesita, Belgrano 2844.

MUCHACHA para ayudar, 30 $, Chile 924, p. 4o., derecha.

MUCHACHA para corta familia, se necesita, Rivera 1109.

MATRIMONIO sin hijos necesita, el marido portero y mucamo, la señora todo trabajo, recomendado, Sarandí 1122.

SERVICIO DOMESTICO PEDIDO

MUCHACHA de 11 a 16 años, se necesita en casa de corta familia, Pinzón 420.

MUCHACHA para corta familia, se necesita, Espinosa 1478. v21

MUCHACHA que entienda de cocina, se necesita; Tucumán 1436.

MUCHACHA para corto servicio, se necesita; México 2403, dto. 4.

MUCAMA recomendada, se necesita, calle José E. Uriburu 1076.

MUCHACHA de 14 a 16 años, recomend., Humahuaca 2562. v21

MUCHACHA o sirvienta se necesita, calle Humberto I 2708.

MUCAMA de buena presencia joven, recomendada, necesítase, Guido 1926.

MUCAMA se necesita, Santa Fe 2778.

MUCHACHA para ayudar quehaceres preciso, Chacabuco 726.

MUCHACHA para matrimonio solo, preciso, Leandro N. Alem 524 v21

MUCAMA para matrimonio solo se necesita; Charcas 1465

MUCHACHA, pequeños quehaceres matrimonio solo, necesita, Pichincha 712.

MUCHACHA para corta familia se precisa, Agüero 864.

MUCAMA general, competente y recomendada, se precisa, Paraguay 747.v20

MUCHACHA se necesita, quehaceres de casa, buen trato, Tucumán 1946

MUCHACHA joven que entienda de cocina, con inf. $ 50 nec. Conesa 740 v20

MUCHACHA se necesita para limpieza; Rivera 1109.

MUCHACHA se necesita, Avenida La Plata 1406. v19

MUCHACHA para matrimonio solo preciso, Vieytes 1253. v19

MUCAMA recomendada se necesita Pampa 2476 (Belgrano), sueldo 55 $. v19

MUCHACHO recomendado, 16 a 18 años, preciso: Las Heras 2078. v19

MUCAMA de comedor se necesita, Castro Barros 61. v19

MUCHACHA para niñera y otros quehaceres, se necesita, Moreno 1074 v19

MUCHACHO para servicio, pídese Viamonte 959. v19

MUCHACHA preciso, sin cama Sgo. del Estero 1086. v19

MUCHACHO para limpieza y mandados necesítase, Esmeralda 984 v20

MUCHACHA castellana, p. niñera y otros quehac., preciso; Pichincha 1033. v20

MUCHACHOS se necesitan, San Juan 3628. v19

MATRIMONIO necesita sirvienta que sepa cocinar, Carabobo 489, Flores v19

MUCAMO de comedor, recomendado, se necesita, tr. de 11 a 12, Maipú 924 v19

MUCAMA general se necesita Independencia 1639. v19

MUCHACHA se precisa para corta familia, Rosario 406. v19

MUCAMA general, seria, recomendada, p. corta flia, sdo. 50 $ Ayacucho 1869

MUCHACHA de 14 a 16 años se necesita para cuidar un nene y otros quehaceres, Bogotá 2722. v19

MUCAMA joven, bien recomendada, que sepa muy bien su obligación, se necesita, Belgrano 2090.

MATRIMONIO, mucama y cocinera sin pretensiones con buenos informes se necesita Pedernera 498

MUCAMO de comedor con muy buenas recomendaciones, se necesita Avenida Alvear núm. 1628. v20

MUCHACHO de 16 a 17 años necesito para mandados, Ofertas solamente por carta a M. F., Corrientes 2555

MUCHACHA con cama para mucama de matrimonio precisan, [illegible] Floresta

MATRIMONIO se precisa quintero y cocinera para estancia, preferible alemán, tratar 25 de Mayo 277, 1.o

MUCAMA que lave [illegible] se necesita con cama Zavalla [illegible] Bel[illegible]

MUCHACHO peón de cocina y otros quehaceres se necesita, recomendado, calle Paraguay 1921

MUCHACHO de 13 a 15 años para el trabajo preciso presentado por sus padres. Lima 8[illegible]6

MUCHACHA para pequeña limpieza de casa p. 1|2 día, preciso Cevallos N. 252.

MUCHACHO de 14 a 15 años para limpieza presentado por sus padres se precisa, Pueyrredón 945

MUCHACHA 14-16 años para atender los quehaceres de un pequeño departamento se neces. Rivadavia 5034 [illegible]

MUCHACHA 15 años preciso matrimonio solo mandados limpieza, sueldo 30 pesos 25 de Mayo 568, 1er. piso

MATRIMONIO para estancia, se necesita, él jardinero y ella cocinera, inútil presentarse sin recomendaciones, tratar después de las 9, San Martín 1137

MUCAMA para matrimonio solo sueldo 60 $ que sepa planchar, con cama se necesita. Libertad 1121 2o piso, departamento 3 de 9 a 12.

MUCHACHA de 15 a 17 años se necesita para el servicio de matrimonio solo, que entienda alg. de cocina buen sueldo y buen trato, Entre Ríos 2009, de 10 a [illegible] solamente

NECESITO muchacha para matrimonio solo [illegible] Depto. [illegible] piso

NECESITO sirvienta para todo trabajo [illegible] Piso 50

NIÑERA joven se necesita, calle 24 de Noviembre [illegible]

NIÑERA [illegible] para el campo tratar [illegible] 10 a 11 Viamonte 2371

NIÑERA de 16 a [illegible] años, con retiro se necesita [illegible] Bacacay 2379

NECESITO sirvienta joven, para matrimonio solo [illegible] 1o Noviembre 1018

NECESITASE sirvienta que entienda [illegible] v19

NECESITO chica de 10 a 12 años para [illegible] v21

NECESITASE [illegible] para todo trabajo [illegible] buenas referencias [illegible] F., de 14 a 18

NIÑERA se necesita para cuidar un chico [illegible] Flora Pellizza [illegible] v21

NIÑERA práct[illegible] y bien recomendada para niños de 4 y 6 años, se necesita tratar [illegible] a [illegible] Maipú 924 v19

OFICIO se necesita cocinera y mucama recom. [illegible] O'Higgins 18 3 v20

PRECISO cocinera de profesión [illegible] Tucumán 900 depto. [illegible]

PRECISA cocinera se precisa, que sea práctica [illegible] Peña 2200

PRECISO cocinera se precisa French número 4[illegible]

PRECISO cocina práctico, con informes [illegible]

PEON DE COCINA se necesita Corrientes [illegible]

PRECISO sirvienta sueldo 60 $ buenos informes Sgo. del Estero 1062

PORTERO y limpieza se necesita de 35 a 40 años sueldo 60 $, Loreto 2065, Belgrano

SE NECESITA sirvienta para corta familia, Entre Ríos 418

SIRVIENTA que entienda bien de cocina se necesita, Corrientes 1910

SE NECESITA sirvienta, que sepa cocinar para c. flia. 60 $, Rioja 883.

SIRVIENTA que entienda de cocina se necesita para matrimonio. Pozos 145

SIRVIENTA para fonda necesito Pasco número 612

SE NECESITA sirvienta corta familia [illegible] Santa Fe 2842.

SIRVIENTA todo servicio necesito, calle Acevedo 1189

SIRVIENTA se necesita, calle Rioja número 1426.

SIRVIENTA aseada precisa matrimonio Solís 1453

SIRVIENTA se necesita para matrimonio Azcuénaga 832

SIRVIENTA recomendada con buenos informes necesito Tucumán 2046, d. 1

SIRVIENTA SE NECESITA SAENZ PEÑA 1031

SIRVIENTA que sepa algo de cocina, se precisa 40 $ Humberto I 468 dep. [illegible]

SIRVIENTA para todo trabajo se precisa Alsina 667

SIRVIENTA nec[illegible] sepa cocinar 60 $ con informes [illegible] América 436 (Flores)

SIRVIENTA recomendada p. corta familia, preciso [illegible] 88 buen sueldo v20

SIRVIENTA para matrimonio solo se necesita, [illegible] 3434, Belgrano R.

SIRVIENTA se necesita para corta familia Triunvirato 1042

SIRVIENTA casa corta familia, necesito tratar a cualquier hora Brasil 621 v20

SIRVIENTA se necesita buen sueldo [illegible] 366 Flores

SIRVIENTA para todo trabajo, precísase [illegible]

SIRVIENTA formal sola sin retiro se precisa [illegible] Agüero 179

SE NECESITA [illegible] Moldes [illegible]

SIRVIENTA que entienda bien de cocina se necesita Estados Unidos 1020 p. 1o

SE NECESITA sirvienta de 45 a 50 años con carnet, tratar Necochea 794 v20

SE PRECISA un muchacho para limpieza y mandados Rivadavia 6377

SIRVIENTA se necesita, Carabobo 43[illegible] Flores

SIRVIENTA cocina sencilla, hay cama, buen sueldo. [illegible] 4166. v20

SE PRECISA sirvienta que sepa cocina, lavar y planchar rec., Berutti 3240

SIRVIENTA sin cama, se necesita Paraguay 2182

SIRVIENTA necesito, Maza 336.

SIRVIENTA para todo trabajo, se necesita, recom. con cama, Charcas 3889.v20

SEÑORA de edad necesito para 2 personas, 9.30 a 11, S. Juan 1859.

SIRVIENTAS dos se necesitan, prefiérense madre e hija: Terrada 1822.

SERVICIO DOMESTICO PEDIDO

SIRVIENTA necesito, sepa algo de cocina, buen sueldo, Rivadavia 4893, d. K

SIRVIENTA se necesita, José M. Moreno número 176.

SE NECESITA una muchacha Av. Vélez Sársfield 271, 3o., izquierda

SIRVIENTA que sepa cocinar, recomendada, necesítase; Santa Fe 1548.

SIRVIENTA formal, con buenas recomendaciones se necesita; Bolívar 606.

SIRVIENTA para corta familia se precisa., Pedro Goyena 261, depto. 11.

SIRVIENTA necesito para todo o medio día, Nicaragua 5865.

SIRVIENTA italiana, que entienda de cocina, se necesita, Zelaya 3180.

SIRVIENTA para todo servicio, se necesita, Lautaro 235. Buen sueldo

SIRVIENTA para corta familia, se necesita, Ing. Huergo 1187, 4o. piso

SIRVIENTA precisa familia, calle Tucumán 1060 v20

SIRVIENTA, entienda cocina, Sdo. 50 $, aunque tenga chico; Bogotá 1662.

SIRVIENTA y lavandera necesítanse, Soler 4439

SIRVIENTA necesito, sepa cocinar, p. matrimonio con nene, Senillosa 619.

SE NECESITA sirvienta, Guatemala núm. 4661.

SIRVIENTA para todo trabajo menos cocina, Balcarce 716. v20

SE NECESITA muchacha para ay. queh. de matrimonio, Bustamante 856, Dto. 1.

SIRVIENTA extranjera, con recomendaciones, nec. sueldo 50 $, Guribone 353.

SIRVIENTA se necesita, sueldo 45 pesos, Santiago del Estero 714.

SE PRECISA sirvienta, poco quehacer, prefiero de edad, Salta 807.

SE NECESITA muchacha de 14 a 15 años para poco trab., Loria 553.

SIRVIENTA preciso para todo trab., sueldo $ 50, Bartolomé Mitre 4924

SIRVIENTA se necesita San José número 1888

SE PRECISA mucama general, corta flia sueldo 50 $ Charcas 1517.

SIRVIENTA para todo trabajo se necesita, Lavalle 1054, dto. 40.

SIRVIENTA necesita corta familia, tratar Independencia 624.

SIRVIENTA necesito recomendada, para todo menos cocina, Zapiola 1671

SEÑORA se necesita para limpieza, de 7 a 11, $ 30, Suipacha 845, depto. 11

SIRVIENTA para corta familia se necesita, Laprida 1364, depto. No. 7

SE NECESITA sirvienta, Simbrón 4014, V. Devoto v20

SIRVIENTA necesita corta familia, en el campo; tratar Rawson 560

SE NECESITA mucama general, con cama, tratar Ayacucho 145.

SIRVIENTA para cocina sencilla, se precisa, tr. de 10 en adel., Cabildo 1021

SIRVIENTA recom. (menos cocina), se necesita, S. José 1032, sueldo 45 $.

SIRVIENTA general, para corta flia., se precisa Santa Fe 2911, 6.o piso. v20

SIRVIENTA que entienda de cocina, se precisa, Fco. Lacroze 2976

SIRVIENTA se precisa para matrimonio solo, Guanacache 8224.

SIRVIENTA para corta familia, buen sueldo se precisa Patricios 1570 v21

SE NECESITA lavandera dos medios días por semana Río de Janeiro 242.

SIRVIENTA se precisa, que entienda de cocina sencilla 50 $, Morán 452, Flores

SIRVIENTA [illegible] se necesita, Pino 2238, Belgrano, 50 $

SIRVIENTA para corta familia se necesita, hay cocinera, C. Calvo 3778

SIRVIENTA joven para matrimonio solo necesítase México 3088

SIRVIENTA formal sin cama preciso Lavalle [illegible] piso 3o. R.

SE PRECISA una muchacha, Membrillar 145.

SE NECESITA sirvienta para todo servicio, sin cama, San José 962.

SE NECESITA cocinera joven para pequeños queh. $ 60, recom., Pueyrredón 1293

SIRVIENTA joven, corto servicio personas mayores, preciso, Ayacucho 1165.

SIRVIENTA que entienda algo de cocina, se precisa, Viamonte 1850 v20

SE NECESITA sirvienta para todo trabajo, Tucumán 900, 3er. piso.

SIRVIENTA se precisa, poco trabajo, sueldo 45 $, Corrientes 4906.

SIRVIENTA corta familia necesita sueldo hasta 60 $, Ecuador 879 v21

SIRVIENTA todo serv. 2 pers. buen sueldo preciso Corrientes 2593 depto. 5.

SIRVIENTA joven, para corta familia, se necesita, J. B. Alberdi 160, 2o. piso

SIRVIENTA se necesita para todo trabajo, buen sueldo, Sarmiento 1145.

SE NECESITA cocinera, Chacabuco 422, 2o. piso.

SE NECESITA mucama Chacabuco 422, 2o piso

SE NECESITA una muchacha de 14 a 16 años Corrientes 2636

SIRVIENTA todo servicio menos cocina, necesita, Terrada 366 (Flores).

SE NECESITA muchacha para ayudar a los quehaceres [illegible] Pedro [illegible] 905

SE NECESITA muchacha 14 a 16 años Ramón Falcón 3278

SIRVIENTA se precisa que entienda cocina, sueldo 35 $ Loria 180.

SIRVIENTA bien recomendada, precísase Corrientes 2287, piso [illegible]

SE NECESITA sirvienta joven, Yatay [illegible] 3867

SE NECESITA MUCAMA [illegible] AIRE [illegible] 1432.

SIRVIENTA joven [illegible] poco servicio, preciso, Perú

SIRVIENTA formal para [illegible] se necesita [illegible] Mayo [illegible]

SIRVIENTA joven para ayudar quehaceres matrimonio solo, se necesita Muñoz 215.

SIRVIENTA recomendada para matrimonio solo, se precisa Viamonte 1856

SE PRECISA para [illegible]

SIRVIENTA española [illegible] menos cocina, Uruguay [illegible]

SIRVIENTA se precisa [illegible] Serrano número 1536

SIRVIENTA para todo [illegible] competente, sueldo 60 pesos [illegible] 24 h.

SIRVIENTA menos [illegible] con cama [illegible] Caseros

SIRVIENTA se necesita [illegible]

SRA. FORMAL para limpieza y cocina sencilla, se precisa [illegible] 56 [illegible]

SE NECESITA [illegible] sencilla Charcas 4643

SIRVIENTA necesítase [illegible] sin cama Ramón Falcón 3868

SE PRECISA señora [illegible] servicio [illegible] lavado, con cama F. [illegible] 4096

SIRVIENTA que entienda algo de cocina para dos pers. [illegible] 80

SE PRECISA una sirvienta [illegible] Castro [illegible] 1060 v20

SE NECESITA muchacha de 14 a 18 años Bolivia 916

SIRVIENTA se necesita [illegible] Acevedo 470

SIRVIENTA todo trabajo aunque sea recién venida, Alsina [illegible] (lechería)

SIRVIENTA para todo [illegible] se precisa, Triunvirato 502

SIRVIENTA se necesita Rivadavia 1569 departamento 10 v20

SIRVIENTA se precisa sueldo 40 $ Martín García 680

SIRVIENTA, todo trabajo corta flia que ent. cocina [illegible] 924 dto. H v20

SE NECESITA muchacha de 14 a 16 años calle Chiclana 4231

SE NECESITA sirvienta todos queh. casa 2 personas mayores Alsina 880 v19

SIRVIENTA con nene [illegible] 4 adultos, B. Mitre 4830 v19

SE NECESITA sirvienta para todo trabajo, corta familia, 50 $ Charcas 5002 v19

SIRVIENTA se necesita corta familia Achával 430, Flores v19

SIRVIENTA que ent. de cocina se precisa. [illegible] Corrientes 5442 de 10 a 12 v19

SE NECESITA cocinera con cama, Yerbal 2439 v19

SIRVIENTA se necesita Bustamante número 1865. v19

SIRVIENTA se necesita para todo trabajo Domínguez 509 (Piñeyro) v19

SIRVIENTA que entienda de cocina se precisa, Australia 1999 v19

SE NECESITA sirvienta para corta flia. buen sueldo, Necochea 306 v20

SIRVIENTA se necesita para corta familia, Maza 763. v19

SIRVIENTA joven, recomendada corta familia, m. coc., prec. Mercedes 528 v19

SE NECESITA mucama general que sea competente, Matheu 555 v19

SE NECESITAN dos sirvientas con retiro, Avenida La Plata 320 v19

SIRVIENTA, todo trabajo y que entienda de cocina, se necesita San Juan 3782 v19

SIRVIENTA se necesita [illegible] 59 v19

SIRVIENTA para corta flia. necesítase Corrientes 3543 [illegible] 11 v19

SIRVIENTA todo trab. sepa cocinar con nica 12 años, ay. queh. Perú 1465 v19

SIRVIENTA se necesita, sueldo $ 50 calle Ombú 662. v19

SE NECESITA sirvienta todo trabajo R. Peña 582, 2o., depto. 4 v19

SE PRECISA muchacha para cuidar un niño. Cangallo 786, altos v19

SIRVIENTA recomendada, buen sueldo se precisa, Pedro Goyena 535 v19

SRA. recomend., se da pieza en cambio peq. servicio; teléf. 2431, Juncal v19

SIRVIENTA de 30 a 40 años para todo servicio corta flia., Olazábal 5078 v20

SE NECESITA niñera, de 12 a 14 años Cangallo 1526, depto. 8. v19

SE PRECISA una chica 14 a 15 años, para cuidar un nene y algún mandado, se atiende [illegible] Paso 224.

SERVICIO DOMESTICO PEDIDO

SIRVIENTA se necesita, Lavalleja 1049. v20

SIRVIENTA que sepa cocina, se necesita, Ecuador 15[illegible]1. v20

SIRVIENTA para cocina sencilla y otros quehaceres se necesita, Gascón 641 v19

SIRVIENTA con cama, se necesita, Pedro Mendoza 1531. v19

SIRVIENTA para todo trabajo, se necesita, Avenida Gaona 1091. v20

SE NECESITA sin cama sirvienta para todo trabajo, Malabia 284. v19

SE NECESITA sirvienta para corta familia, Rondeau 1761 v20

SIRVIENTA para matrimonio se necesita, San Pedrito 72, (Flores). v19

SE PRECISA muchacha para mucama, Freire 1726 v19

SE PRECISA muchacha para niñera y otros quehaceres. Cabildo 3090 v19

SIRVIENTA joven se necesita, hay cocinera. Entre Ríos 1976. v19

SIRVIENTA para matrimonio solo, que sepa cocinar, recom., Belgrano 2344 v19

SIRVIENTA competente necesita matrimonio $ 60, sin cocina, Corrientes 1217 v19

SE PREC. matrimonio, ella cocinera, él quintero, a 15 minutos de la capital, tratar calle Matheu 1372.

SIRVIENTA para limpieza general, se precisa, tratar después de las 12, Alvear 2950.

SIRVIENTA que sepa cocinar y chica de 15 años, para corta familia, Cabello 3646, p. Las Heras.

SIRVIENTA para señora sola, se necesita, recomendada, presentarse después de las 9 Sarandí 323.

SIRVIENTA que sepa cocinar para corta familia, buen sueldo, se necesita calle Victoria 2614.

SIRVIENTA argentina p. servicio de matrimonio, con recomendación precisa, Chacabuco 75

SIRVIENTA precísase, joven con cama, sabiendo hacer algo de cocina, presentarse de 9 a 11, Pueyrredón 1085.

SIRVIENTA joven, todo trabajo, entienda de cocina, se necesita, Río Bamba número 1[illegible]2, 4o B., de 10 a 12.

SIRVIENTA prolija y recomendada, que entienda de cocina, necesito, se prefiere italiana, tratar Chacabuco 674, de 8 a 9

SIRVIENTA se necesita para todo trabajo de casa de persona sola sueldo pesos 40, Sadi Carnot 474. v20

SIRVIENTA se necesita para todo trabajo que entienda de cocina, para 2 personas con retiro, Humberto 575

SIRVIENTA para todo menos cocina, recomendada, sesenta pesos, tratar Moreno [illegible] de 8 a 12

SIRVIENTA para corta familia se necesita, Ardoya 2991, buen trato tratar a la tarde

SE PRECISA sirvienta para trabajos de la casa sueldo 40 pesos Santa Fe número 167

SIRVIENTA seria y formal se necesita para tratar de corta familia se prefiere italiana, Honduras 4373

SIRVIENTA para todo trabajo que entienda de cocina, corta familia tratar de 8 en adelante, Moreno 2642

SIRVIENTA para todo servicio que entienda algo de cocina se necesita calle Jujuy número 1[illegible]76

SIRVIENTA joven todo trabajo casa dos personas mayores necesítase sueldo $ 50, S[illegible] dep. A v20

SIRVIENTA joven recomendada, que entienda de cocina, necesito para matrimonio solo, Olleros 2146 Colegiales

SEÑORA formal, se precisa, que entienda algo de cocina, para dos personas solas, buen sueldo Cevallos 228 v20

SIRVIENTA formal para todos quehaceres de corta familia, menos lavar necesítase, Freyre 2830, sueldo $ 40 v19

SE NECESITA chica de 14 a 16 años para [illegible] años, presentada por los padres, tratar después las 9 Callao 337 v20

SIRVIENTA se necesita una, inútil presentarse sin referencias calle Parral 545, Colegiales v20

SE PRECISA sirvienta que entienda de cocina dos personas mayores $ 40. Tucumán 180 1o piso izquierda v19

SIRVIENTA que entienda de cocina para matrimonio se necesita calle San José número 832 Depto. B v19

SIRVIENTA todo servicio que sepa algo de cocina se necesita cuatro personas de familia José E. Uriburu 444 2o p. v19

SIRVIENTA se necesita para todo trabajo que entienda de cocina sencilla Corrientes 3379 v19

SIRVIENTA que entienda de cocina con recomendaciones buen sueldo se necesita, Lautaro 155 v19

SIRVIENTA con buenos informes se necesita, todo trabajo y cocina sencilla Billinghurst 1996 tratar de 9 a 11 v19

SIRVIENTA recomendada que entienda de cocina, se necesita para matrimonio, en Quilmes sueldo 50 $ Tratar Maipú 257, después de las 10 horas

SIRVIENTA seria que sepa lavar y planchar se necesita para casa de corta familia se da buen trato y sueldo 50 $ Alvarez 1971.

SE NECESITA una muchacha se prefiere española, para todo quehacer y que entienda de cocina para poca familia, Cabrera 3678

SIRVIENTA seria formal trabajadora activa, todo trabajo cocina sencilla inútil presentarse si no es bien aseada buen sueldo, Munsilla 3846.

SE NECESITAN para Comodoro Rivadavia dos cocineras y peón de cocina y un mucamo conocer por [illegible] copias de referencias a Compañía Ferrocarrilera de Petróleo, Alsina 261

VALET recomendado que conozca su oficio, se necesita Avenida Alvear número 1878 v20

SERVICIO DOMESTICO OFRECIDO

AMA con abundante leche se ofrece [illegible] Salcedo 3454 v21

AMA JOVEN, primeriza [illegible] se ofrece, Dunning [illegible]

AMA joven, primeriza [illegible] se ofrece, sin pret. [illegible] v21

AMA SE OFRECE joven [illegible] mamadera o cesp. [illegible] Acevedo 2246

AMA SE OFRECE para [illegible] en su casa [illegible] Venezuela 1347 v19

A CAMBIO DE UN DEPARTAMENTO de [illegible] piezas [illegible] se ofrece referencias óptimas [illegible] todo el día v19

BUENA cocinera [illegible] se ofrece San Juan 1[illegible]44 v20

BUENA cocinera se ofrece dormir afuera o adentro [illegible] 680 R. Y. v20

COCINERA se ofrece suplente efectiva Echeverría 2546

COCINERO, otros quehaceres se ofrece, Pergamino [illegible]

COCINERA, sabe bien su obligación se ofrece Montevideo 1066

COCINERA se ofrece [illegible] recom. [illegible] retiro Azcuénaga 419.

COCINERA sencilla se ofrece con buenas recom. [illegible] San [illegible] 3847 v20

COCINERO [illegible] comp. para restaurant o rotisería [illegible] Remedios 2918, Flores

COCINERA [illegible] Suipacha 1[illegible]24

COCINERA [illegible] para familia o pensión [illegible] 1478

COCINERA formal se ofrece efectiva o suplenta, Viamonte 2184

COCINERA se ofrece [illegible] familia [illegible] 60 $, Nazca 369 v20

COCINERA competente se ofrece con informes, Bustamante 2445

COCINERA y sirvienta [illegible] que entiende de cocina se ofrece [illegible]

COCINERA se ofrece efectiva o suplente dormir afuera [illegible] v20

COCINERA de 55 años competente ofrécese, Leandro N. Alem 425

COCINERA para [illegible] familia se ofrece, Solís 341.

COCINERA y queh. con hija 9 años, ciudad o campo se ofr. Zelaya 3150 v20

COCINERA competente con informes se ofrece Perú [illegible]

CHICA y chico de [illegible] 4 años se ofrecen [illegible]

COCINERA vasca española ofrécese Estados Unidos [illegible]

COCINERA se ofrece [illegible] buenas recomendaciones [illegible]

COCINERA se ofrece [illegible] con buenas referencias [illegible] Ríos 1768

COCINERA para cocina sencilla y otros queh. 60 $ se ofrece Libertad 10[illegible]

COCINERA se ofrece para corta familia Pavón 2670

COCINERA con cama [illegible] años ofrécese [illegible]

COCINERA de profesión con buenas recomendaciones se ofrece Sáenz Peña 583

COCINERA de profesión se ofrece sin cama, Reconquista [illegible] pieza 19

COCINERA se ofrece con recomendación [illegible] Río Bamba 1030

COCINERA buena recomendación, se ofrece cocina sencilla Bmé. Mitre 2542

CHICO y chica de 12 años se ofrecen, Corrientes 1365 pieza 20

COCINERA se ofrece Chile 1567 departamento 7.

COCINERA se ofrece para cocina sencilla, Venezuela 12[illegible]

COCINERA se ofrece para corta familia tratar Billinghurst 57

COCINERA y mucama madre e hija se ofrecen, referencias Paso 1518 v19

COCINERA sencilla o lavar poca fam. rec. ofrec. J. E. Uriburu 1062 d. 6 v20

COCINERA se ofrece cocina todo servicio, sin cama, con recom. Alsina 1837 v19

COCINERA y mucama se ofrecen con buenos informes Panamá 936 altura de Corrientes 4500

COCINERO competente y certificados se ofrece, sir. pretensiones; Córdoba 353, dep. B. M. Ramos. v19

SERVICIO DOMESTICO OFRECIDO

COCINERA y ayudar quehaceres, con retiro, ofrécese, Chile 560.

COCINERA sencilla y ropa chica, ofrécese, señora joven con nene 3 meses; Gallo 2288 v20

COCINERA se ofrece para familia inglesa o argentina para la ciudad, tratar Falucho 1161, Hotel Europa.

COCINERA de profesión, se ofrece, de clase, se encarga de postres, licores y sabe amasar San Salvador 4551, M. Murature.

ENCARGADO para depto., flia. italiana, recom. ofréc., Lapalissa 1735, dep. 22.v19

HOMBRE apto se ofrece de casero o encargado. N. G. L., P. Cte., Central.

HOMBRE 45 años, serio ofrécese cualq. trabajo liviano, sin pretensiones. Escribir Villavicencio, Pergamino 1053. v19

HOMBRE serio se ofrece para portero casa de escritorios o departamentos, o sereno, excelentes referencias, personalm. o por carta, Charcas 1685, J. Verde.

JOVEN italiano, se ofrece para todo trabajo, R. Peña 2064

JOVEN de 24 años se ofrece, cualquier trabajo, Carlos Pellegrini 972.

JAPONES se ofrece para mucamo de limpieza poca familia Rocha 1581. v19

JOVEN italiano se ofrece para cualquier trabajo o sereno, buena referencia, escribir o personalm. Sarandí 647. v21

JOVEN de 22 años se ofrece, portero o limpieza y mandados, tiene certificado, por carta o pers. L. C. Falucho 1135.

JOVEN se ofr. medio días de mañana o tarde para todo quehac. sabiendo coser, Rivadavia 3243, D. 2

LAVANDERA por día o lavar en casa, se ofrece, El Cano 3674, Belgrano.

LAVANDERA se ofrece joven, negocio particular, B. Irigoyen 88

LAVANDERA recomendada se ofrece, Córdoba 1557

LAVANDERA por mes o por día, se ofr., recomendada, calle San José 884.

LAVANDERA se ofrece para casa particular Jorge Newbery 3906 v20

LAVANDERA y planchadora, se ofrece, por día, Chacabuco 584.

LAVANDERA se ofrece, lava a domicilio Bdo. de Irigoyen 1354.

LAVANDERA se ofrece con referencias; Santa Fe 1616.

LAVANDERA y planchadora, se ofrece para casa particular, con buenos informes, Paraguay 1453 pieza 7.

LAVANDERA se ofrece para lavar en casa o restaurant o casa de familia; Venezuela 1127.

MATRIMONIO se ofrece, para hotel, ambos mucamos, E. Unidos 374.

MUCAMA joven práct. se ofrece con [illegible] para pens. seria, Paraná 620.

MUCAMA se ofrece en dos juntas o separadas. Paraná 682

MUCHACHA de 14 años se ofrece, calle Maza 176

MUCHACHO de 16 años se ofrece para cualquier trabajo, Maza 176

MUCAMA se ofrece, práctica, buenas recomendaciones, Alsina 312.

MUCAMA se ofrece para corta familia, buenos informes, Gascón 359

MATRIMONIO se ofrece, cocinero y sirvienta con pieza, S. del Estero 1451. v20

MUCAMA o niñera se ofrece para poca familia, Progreso 1115 v20

MUCAMA costurera con recomendaciones se ofrece, Vieytes 332

MUCHACHO de 12 años se ofrece para sirviente o apr. [illegible] Ozorio 988.

MUCAMA comedor se ofrece, calle Güemes 3620 v20

MADRE E HIJA, se ofrecen cocina sencilla y mucama, Defensa 856.

MUCAMA seria, ofrécese, con recomendaciones corta flia., Talcahuano 955

MUCHACHA joven, se ofrece, niñera o mucama corta flia., Independencia 1607

MUCHACHA joven, se ofrece para todo trabajo menos cocina, Córdoba 3557

MATRIMONIO se ofr., ella buena coc. y él quint. y jardinero. San Blas 1211.

MUCHACHO se ofrece para cualquier trabajo. Esmeralda 63

MUCAMA se ofrece calle Estados Unidos núm. 1452.

MUCAMA de adentro se ofrece, con recomendaciones, Uruguay 1093.

MUCHACHA se ofrece para todo trabajo o para mucama, Australia 2346.

MUCHACHA decente, educada, ofrécese para mucama fina o niñera, Charcas 842.

MUCHACHA se ofrece todo trabajo, menos cocina Gualeguay 370 (Boca).

MUCAMA argentina, hotel o restaurant; [illegible] recom., Güemes 3824.

MUCAMA de adentro se ofrece, con buenos inf. Las Heras 2667 v20

MUCAMA se ofrece, Paraguay número 4010.

MUCAMA o todo trabajo, sin pretensiones se ofrece, Pavón 1496.

MUCHACHA se ofrece, presentada por sus padres, Bolívar 731, pieza 20.

MATRIMONIO ofrécese cuidar casa o depto. sin pret. Rincón 72 v21

MUCAMA general recomendada se ofrece, Paysandú 574

MUCHACHO de 14 años, se ofrece para mandados Charcas 1727 v20

MUCHACHA 16 años, se ofrece recomendada, Perú 916

MUCAMA se ofrece para adentro o comedor, con informes, Sarmiento 2871.

MUCAMA comedor o adentro, ofrécese corta flia., 60 $, Montevideo 1965.

MUCAMA se ofrece para matrimonio o corta familia, Ombú 760

MUCAMA de adentro o niñera, se ofrece con recomendaciones, Av. de Mayo 1360

MUCAMA se ofrece para comedor, excelentes informes, Ecuador 1165

MUCHACHA p. mucama o niñera se ofrece. Guanacache 2110 v19

MATRIMONIO sin hijos se ofr., b. inf., cualq. trab. [illegible] cocina Pozos 159 v19

MUCAMA se ofrece buena presencia, c. bs. refs. Humberto I 3148 v19

MUCAMA se ofrece, de adentro calle Tacuarí número 926. v19

MUCAMA de comedor o adentro se ofrece buenas recom. Corrientes 2036 v19

MUCAMA joven, seria, recomendada, se ofrece, Paraná 134 v19

MUCAMA práctica y recomendada, para hotel pensión o sanatorio se ofrece, calle núm. 2214. v19

MATRIMONIO francés, de toda confianza, se ofrece como para cuidar casa o chalet, F. Recurt, Merlo F. C. O. v19

MUCHACHO joven, recién venido, se ofrece para cualquier trabajo de 16 años de edad José Ma. Moreno 500 v19

MUCHACHO recién venido se ofrece para portero de casa departamentos, tratar, Reconquista 766

MUCHACHA de 13 años se ofrece para trabajos livianos Maipú 1777 entre Garay y Brasil. v20

MADRE e hijo de 14 años se ofrecen para todo trabajo, juntos o separados, calle Solís 1762 v20

MATRIMONIO se ofrece para cuidar depto. o escritorio buenas referencias, Yatay 463, depto. 4

MUCAMA de adentro o niñera, con buenos informes se ofrece, Bartolomé Mitre 1641.

MATRIMONIO ofrécese limpieza de casa o en cambio habitación, buenos informes. Santos Gaona 1224, v21

MATRIMONIO sin hijos jóvenes, se ofr., él portero o mucamo ella cocina y plancha o queh. de casa. Venezuela 1652.

MUCHACHO se ofrece [illegible] años en pretensiones, presentado por su familia, Eduardo Madero 165

MATRIMONIO joven sin hijos ofrécese, ciudad o estancia, escribir [illegible] Victoria [illegible] v21

MUCAMO se ofrece joven con certificados de casas particulares o pensión Carlos Calvo 1164

MATRIMONIO joven español sin hijos, se ofrece con certificado para trabajo doméstico. Carlos Calvo 1164

MATRIMONIO vasco se ofrece, cocinera y portero con certificado de 9 años, en una casa para departamentos o partic. Sarmiento 1413 primer piso

MATRIMONIO sin hijos desea comida y pieza en cambio de trabajo de la señora. Dirigirse calle Perú número 97, Manuel Lourido.

MATRIMONIO [illegible] capataz muy competente [illegible] para estancia y maneja [illegible] Sáenz Peña número 1313

MATRIMONIO quintero joven japonés, con una chica 3 años se ofrece Gral. Madariaga 4620 casa [illegible] (F. Sud)

MATRIMONIO joven sin hijos ella mucama de adentro y él chauffeur con referencia va al campo. Dirigirse Pedro Mendoza 1269 v19

MATRIMONIO sin chicos con certificados y garantía se ofrece atender consultorios, escritorios o departamentos por carta a R. Bazado, México 633 v20

MATRIMONIO joven español ofrécese, buena referencia cuidar y guardar casa, marido trabaja afuera, señora cocinera o mucama, sabe planchar, buenos informes, Charcas 1547 fondo a Y. M.

NIÑERA se ofrece, calle Cevallos número 1109

NIÑERA formal con buenos informes, se ofrece tratar Azcuénaga 316

NIÑERA se ofrece, Rincón 1186 Depto. 4. Sueldo 50 pesos v19

OFRECESE mucama seria, form., matr. o c. a flia. sicoser, Billinghurst 1666 v20

OFRECESE hombre joven para cualquier servicio por carta Godoy Cruz 1838, M. Rodríguez.

OFRECESE matrimonio con dos hijos, para cuidar casa, aves o trabajos livianos la señora van afuera sdo. 80 $, él se [illegible] trabaja afuera inmejorables recomendaciones. Andrés, San Martín 1480.

PORTERO español 35 años se ofrece, desempeño cargo de valet y comedor, recomendado personalmente con 3 años en la misma, por carta o Unión T. 1675 Oeste, Guanahaní 464, José Catoira.

SERVICIO DOMESTICO OFRECIDO

PORTERO se ofrece, con recomendaciones de 7 años y cédula de identidad; calle Libertad número 1657.

PORTERO para casa de departamentos u ordenanza, práctico y b. recomendaciones y carnet, ofrécese; Florida 446.

PARA cualquier trabajo se ofrece joven español, recién venido, de 22 años, Norte; Cevallos 1165.

PORTERO formal, español, de 40 años, se ofrece, con una hermana recién llegada solos o juntos, buenas recomendaciones, calle Herrera 1952, M. 6 v20

SE OFRECE ama de leche, criar en casa, Santa Adelaida 250. v20

SE OFRECE señora por día o medio día, Daniel Cerri 1118.

SE OFRECE señora con una chica de 14 años para todo servicio, Azara 230.

SIRVIENTA italiana, sabe cocinar y de todo, se ofrece, Hornos 1228.

SIRVIENTA se ofrece, sin pretensiones, Charcas 776.

SIRVIENTA se ofrece, Cangallo 2512.

SEÑORA se ofrece para sirvienta, Salguero 247, p. 14.

SIRVIENTA se ofrece p. matr. o sra. sola, con retiro, Sarandí 147.

SIRVIENTA joven para corta familia, se ofrece, Cochabamba 4062.

SE OFRECE mucama costurera, para corta familia, Alvarez 2794. v20

SE OFRECE sirvienta que entiende de cocina. Lima 1076.

SRA. FORMAL sabe coser y planchar, ofrécese, recomend., Pasco 1270.

SIRVIENTA para todo servicio menos cocina, se ofrece, Talcahuano 249, 2o, izq.

SIRVIENTA ofrécese, entiende bien cocina, tiene recomendaciones. Chile 1930.

SE OFRECE mujer buena para cocina sencilla. Pedernera 282.

SE OFRECE una señora formal, entiende de cocina. Treinta y Tres 141.

SIRVIENTA se ofrece, para todo menos cocina, Venezuela 942.

SIRVIENTA, matrimonio o mucama corta familia, se ofrece, Lafuente 276.

SEÑORITA se ofrece mucama o corta flia., buenas recom. Dungeness 3088.

SRTA. se ofrece, repasar y planchar ropa por las mañanas, Agrelo 4072.

SEÑORA se ofrece, para lavar en casa de familia. Cochabamba 1616.

SE OFRECE sirvienta de 40 años; restaurant o pensión. Tucumán 1547.

SIRVIENTA se ofrece con un chico de 6 meses. Carlos Calvo 766.

SIRVIENTA se ofrece para todo trabajo; Caseros 1196.

SIRVIENTA se ofrece, Chacabuco núm. 1293.

SE OFRECE cocinera recomendada y otros quehaceres, Anchorena 637.

SE OFRECE mucamo que entiende de cocina, recomend. Sarmiento 1322.

SE OFRECE sirvienta seria, sabe de cocina, con retiro, Corrientes 1166.

SE OFRECE sirvienta para limpieza, calle México 1046.

SIRVIENTA se ofrece para matrimonio, Bolívar 731, p. 40.

SIRVIENTA se ofrece matrim. o corta familia con buen certif. Jujuy 1119.

SIRVIENTA para todo trabajo se ofrece, Chacabuco 1300.

SIRVIENTA argentina se ofrece para todo trabajo. Bdo. de Irigoyen 1478.

SE OFRECE muchacho de 19 años con recomendaciones, Esmeralda 606.

SE OFRECE sirvienta para todo trabajo con recomend. Montes de Oca 2201.

SE OFRECE matrimonio joven sin hijos, recién llegado de España, Loyola 599. v20

SIRVIENTA, se ofrece para medio día, Venezuela 1156.

SE OFRECE cocinera argentina, calle Venezuela número 942.

SIRVIENTA se ofrece, Perú 1923.

SIRVIENTA ofrécese todo trabajo menos cocina, Belgrano 5023.

SEÑORA seria, cocina, con 2 chicas, 12 y 14 años, ofrec. Moreno 1417, dto. 1 B.

SE OFRECEN 2 señoras, por día, Bebedero núm. 2426 (Belgrano).

SIRVIENTA con chica, se ofrece, buenos informes, Sgo. del Estero 558.

SE OFRECE muchacha recién venida para corta familia, Defensa 577.

SEÑORA se ofrece por día o por mes, con retiro, Martínez 2105, Belgrano.

SIRVIENTA se ofrece, todo trabajo, entiende de cocina, Lavalle 771.

SE OFRECE muchacha todo trabajo corta familia. San Francisco 156.

SE OFRECE señora para lavar y planchar a casa de familia, Sarmiento 2081.

SE OFRECE muchacho español cualquier trabajo, Patagones 1025, pza. 58.

SEÑORA se ofrece para trabajar medio día, Garay 932. v20

SEÑORA recién venida se ofrece para corta familia, Bolívar 731.

SEÑORA se ofrece, todo trabajo, Maza número 753.

SEÑORA se ofrece con chica de 8 años, tratar Anchorena 336. v20

SE OFRECE una señora para medio día, calle Montes de Oca 753, Barracas.

SE OFRECE ayudante de cocina competente. Cochabamba 2200.

SIRVIENTA española se ofrece, calle Cochabamba 3650.

SIRVIENTA española se ofrece, corta familia, recomend. Universidad 981. v20

SE OFRECE cocinera, cocina sencilla. México 391.

SIRVIENTA c. retiro se ofr. matr. o corta flia., sab. de co., E. Ríos 1421.

SEÑOR SERIO sin pretensiones se ofrece, calle Triunv. 2666, Paternal. v20

SRTA. de 17 años se ofrece para ocupación liviana, Larrea 791.

SE OFRECEN 2 muchachas, una de 17 otra 16 años, Larrea 124.

SIRVIENTA se ofrece para todo trabajo de corta familia. Bustamante 716.

SIRVIENTA se ofrece para trabajar medio día, Tucumán 2101.

SEÑORA se ofrece, 40 años, p. cualq. trab. o lavar, Austria 1611, pieza 14.

SE OFRECE señora, cocina sencilla que hace p. medio día. Saavedra 138.

SE OFRECE señora joven con nena de 6 años cualquier trabajo. Córdoba 1045.

SIRVIENTA se ofrece para todo trabajo, entiende algo de cocina. Chile 350.

SE OFRECE matrimonio p. la cocinera y el mucamo, tratar Bolívar 872.

SE OFRECE muchacho de 1? años, para limpieza y mandados, Venezuela 1115.

SIRVIENTA y chica 11 años se ofrecen, Corrientes 1366, pieza 20.

SIRVIENTA formal ofrécese ciudad o campo, Charcas 2130.

SIRVIENTA joven se ofrece para todo menos cocina, Chacabuco 910.

SE OFRECE sirvienta recién llegada, calle Tacuarí número 344. Fondo.

SIRVIENTA se ofrece de 8 a 16. [illegible] núm. 1816.

SEÑORA italiana, ofrécese con retiro, calle Junín 1279.

SE OFRECE una mucama con cama, Venezuela 922.

SE OFRECE Sra. formal italiana a corta familia. Superí 2706.

SE OFRECE sirvienta para medios días Catamarca 636, p. 13.

SE OFRECE cocinera con retiro. Anchorena 8?? v20

SIRVIENTA se ofrece [illegible] sin retiro, [illegible] Avellaneda v19

SIRVIENTA mucama se ofrece Garay 601 v19

SRA. joven se ofrece para todo trabajo, Estados U. 8?? v19

SE OFRECE sirvienta para matrimonio solo, Estados Unidos 2723 v19

SIRVIENTA para todo o mucama, con recom. se ofrece. [illegible] 3525 v19

SE OFRECE niñera o mucama, calle Sáenz Peña 248 v19

SE OFRECE cocinera italiana, formal, sin cama, Matheu 770 v19

SIRVIENTA se ofrece para todo trabajo, de corta familia. Garay 856 v19

SRTA. seria, extranj. ofr. todo serv. matr. solo o corta flia. Córdoba 2080 v19

SE OFRECE mucama general o de adentro, Independencia 4?32 pieza 17 v19

SE OFRECE mucamo con cocinera, que den pza. al marido, Junín 631 v19

SEÑORA alemana, ofrec. mucama afuera, lavar y planchar o limpieza de ca., calle Carlos Calvo 17.., al portero v19

SEÑORA joven se ofrece para todo trabajo, de 8 a 16 horas calle Campichuelo 612. v20

SE OFRECE matrimonio con un chico, recién venido de España para estancia, Liniers 436, p. 14. v20

SEÑORA joven, viuda, se ofrece, ama de llaves casa de pensión o particular, da muy buenos informes, Sarmiento 1678 v19

SEÑORITA de 17 años, se ofrece para compañía o mucama de adentro, por carta, Temperley quinta Bastarrica, F.C.S. v19

SEÑORA francesa viuda, culta, se ofrece gobernanta consultorio o comercio, escribir Rivadavia 2872 pieza 20 v19

SE OFRECE mucama y niñera, juntas o separadas bien recomendadas, B. de Irigoyen 966

SEÑORA se ofrece con chico 2 años para matr. solo o cocina sencilla, con buenas recomend. calle Lima 1156

SRA. VIUDA se ofrece para lavandera u otros quehaceres, por día o medios días, Chile 544.

SE OFRECE un matrimonio joven, para todo trabajo formales, calle Sarandí núm. 235.

SE OFRECE señora para lavar planchar y otros quehaceres, por mes o día, Del Crucero 1663. v21

SEÑORITA decente y de confianza, ofrécese para acompañar señora sola y ayudar quehaceres, San Nicolás 631

SE OFRECE mucama general, para matrimonio solo, con recomendaciones, calle Talcahuano 476.

SERVICIO DOMESTICO OFRECIDO

SE OFRECE una señora española por medio día, Los Patos 2599.

SEÑORA se ofrece para trabajar por día, Estados Unidos 1140, pieza 3.

SIRVIENTA ofrécese para ciudad o pueblo cercano, Sarmiento 3612, piso 4o.

SE OFRECE sirvienta, para todo trabajo. Cerrito 50.

SE OFRECE sirvienta con chico, con retiro, Paraguay 662.

SIRVIENTA general, menos cocina, se ofrece, Sarmiento 2714.

SIRVIENTA se ofrece, Piedras 989.

SIRVIENTA se ofrece a corta familia, con recomendación, Catamarca 1673.

SIRVIENTA se ofrece para todo menos cocina de corta familia Beauchef 234, Caballito.

SE OFRECE peón de cocina y quehaceres o lavacopas, hombre serio, con certificados, Arenales 2236, U. T. 5968 Juncal.

SEÑORA formal se ofrece para matrimonio solo, para cocina sencilla, Rodríguez Peña 161.

SIRVIENTA recién venida se ofrece para corta familia, con buena presencia; Venezuela 1127, p. 28

SE OFRECE mucama española, con buenas recomendaciones. Bdo. de Irigoyen 757, pieza F. v20

SEÑORA se ofrece, lavar y planchar en su casa, especialidad camisas de hombre, Córdoba 1665.

SE OFRECE señora para lustrar pisos y toda clase de limpieza, Agüero 370, señora M. N.

SIRVIENTA de 20 años recién venida, se ofrece para mucama o niñera, Pichincha 345, de 14 a 18 v20

SEÑORA se ofrece con chico de 12 años para todo trabajo, Zuviría 545, U. T. 2121, Flores.

SIRVIENTA se ofrece con chica de 6 años, todo trabajo matrimonio solo o corta fam., con b. recomend. Paraguay 5020. v20

SIRVIENTA se ofrece para corta familia, entiende de cocina, con recomendaciones, Sarmiento 2186.

SE OFRECE señora, para limpieza escritorio, marido trabaja afuera, General Paz 2211, Belgrano.

SEÑORA se ofrece, para corta familia, sencilla, con chico de 2 meses, sin pretensiones. Tacuarí 1443. v20

SE OFRECE muchacho español, de 19 años de edad, para todo servicio; Brasil 1299. v20

SIRVIENTA de buena presencia se ofrece para corta flia., con buenas recom., sueldo 60 pesos. Venezuela 2317. v20

SE OFRECE joven de 26 años, recién venido de España, sabe leer y escribir, Jujuy 1061.

SEÑORA formal se ofrece para señora sola o corta familia, sabe coser y puntillas al bolillo. Maza 1558.

SEÑORA para todo, sabe bien cocina, con pieza para el marido se ofrece, Sáenz Peña 338.

SEÑORA GENOVESA, se ofrece para corta familia con chico de 5 años, por carta o personalmente, calle Alvarez Thomas 1616, Villa Ortúzar.

SEÑORA joven, formal, se ofrece, para lavar y planchar, sabe zurcir bien, con retiro o la noche, tratar calle Reconquista número 611.

SEÑORA formal se ofrece, ama de llaves de personas mayores o persona sola o con hijos, es competente, no le importa el campo, Lavalle 232 Josefina. v19

SRA. de toda confianza, se ofrece, con chico 14 años, para matrim. o persona [illegible] recomend. a satisfacción, Ayacucho 434, 1er. piso, depto. 1.

SEÑORITA joven se ofrece, para dama de comp. de señora o señoritas. Ref. mut. Dirigirse E. S. [illegible] Poste Restante, Correo Central.

SEÑORITA se ofrece para mucama de adentro o pequeños quehaceres, no pretende mucho sueldo teniendo buen trato, calle San José 140.

SEÑORITA recién llegada de Italia se ofrece para todo servicio de corta familia, sabe también de mucama, Paraguay número 1368.

SE DESEA TOMAR UN CHICO O CHICA de dos años arriba, de buena posición, en casa de matrimonio solo. Tratar Altolaguirre número 1690. v20

SEÑORA seria, joven, educada, desea encontrar puesto para administrar casa de persona formal, de preferencia en el campo, buenas referencias, escribir Sra. Teresa Solís 128. v20

SEÑORA sola decente se ofrece, para cuidar consultorio, acompañar señora distinguida, entiende masajes, cuidado enfermos, atendería casa persona sola, trabajaría laboratorio farmacia, con retiro, carta o personalmente a M. R. Piedras 180, 2o piso dpto. de 13 a 17, tel. 2376 Avenida.

UNA SEÑORA educada, competente, p. artista o dirigir casa p. distinguida, se ofr. G. P., Río Bamba 1028. v20

UN MATRIMONIO sin hijos se ofrece para cuidar casa en el radio céntrico de la capital, en cambio de poder ocupar una pieza, dirigirse a R. K., calle Herrera 2191.

VIUDA se ofrece, sin sueldo cualquier trabajo a cambio de cuidar dos hijitos, Almagro 1036.

VIUDA joven sola, seria, se ofrece para atender a personas mayores sabe cocinar, Monte Dinero 1420.

VIUDA joven, extranjera, educada, con nene de 2 años, ofrécese, dirigir casa de persona sola, anciana y dis. estancia preferible. B. D., Correo Central. v19

NAVEGACION

AVISO QUE EL CAPITAN DEL BARCO "Thalassa" no se hace responsable por las deudas contraídas por el personal a bordo Barco "Thalassa", Bs. Aires, mayo 16 de 1921. J. K. Jörgensen capitán v19

EDICTOS JUDICIALES

EL SEÑOR JUEZ DE 1a INSTANCIA en lo Civil de la Capital de la República, doctor don Amadeo Gras, ha dispuesto se cite, llame y emplace por el término de treinta días contados desde la primera publicación del presente a todos los que se consideren con derecho a los bienes dejados por Cayetano Antonio Repetto o Cayetano A. Repetto y María Eugenia Repetto, ya sean como herederos o acreedores, para que dentro de dicho término comparezcan a deducir sus acciones en forma por ante su juzgado y secretaría del que suscribe, bajo apercibimiento de lo que hubiere lugar por derecho. Buenos Aires, mayo 10 de 1921. — J. F. Oderigo, secretario. v13jun

LICITACIONES

CONSEJO NACIONAL DE EDUCACION. — Llámase a licitación pública hasta el 1 de junio de 1921, a las 14 horas, para la construcción de un edificio con destino a la escuela No. 28 de la estación María Grande, departamento de Paraná, provincia de Entre Ríos. Datos en la Dirección General de Arquitectura de la repartición (Rodríguez Peña 935). Esta licitación tendrá también lugar en Paraná y estación María Grande (provincia de Entre Ríos) en igual día y hora. El secretario general. v1jun.

SOCIEDAD DE BENEFICENCIA DE LA Capital. Llámase a licitación hasta el 10 de junio a las 15, para la ejecución de la carpintería de la nueva Casa de Huérfanas según planos y especificaciones que podrán consultarse en la Oficina Técnica, Reconquista 269. La secretaria. v10jun

MINISTERIO DE GOBIERNO DE LA provincia de Buenos Aires. Aviso de licitación para proveer de artículos con destino a la confección de uniformes de invierno, para oficiales, tropa, ordenanzas, llaveros y peinados, de los cuerpos de policía, útiles de la administración, cárceles de la provincia y útiles para la cárceles. Llámase a licitación pública por el término de diez días a contar desde la fecha para la provisión de los diversos artículos que se detallan en el pliego de bases y condiciones que podrá consultarse en la Inspección General de Prisiones. Las propuestas deberán presentarse en un todo de acuerdo con el pliego de bases y condiciones el día 21 del corriente a las 14 horas, en el despacho del señor oficial mayor del ministerio de Gobierno. La Plata, mayo 10 de 1921. — Pedro A. Carvajo, oficial mayor int. v20

SOCIEDAD DE BENEFICENCIA DE LA Capital. Llámase a licitación hasta el 31 de mayo a las 14.30, para la ejecución de la carpintería metálica del Hospital Oftalmológico "Santa Lucía", según especificaciones que podrán consultarse en la Oficina Técnica, Reconquista 269 — La secretaria. v14m

SOCIEDAD DE BENEFICENCIA DE LA Capital. Llámase a licitación hasta el 1o de junio a las 15 para la ejecución de la carpintería metálica y herrería del Instituto J. M. Pizarro y Monje, según especificaciones que podrán consultarse en la Oficina Técnica, Reconquista 269 — La secretaria. v30

SOCIEDAD DE BENEFICENCIA DE LA Capital. Llámase a licitación hasta el 30 de mayo, a las 14.30 para la provisión de 42 000 tejas de Marsella para la nueva casa de Huérfanas, según especificaciones que podrán consultarse en la Oficina Técnica de la Sociedad, calle Reconquista 269 — La secretaria. v30m

SOCIEDAD DE BENEFICENCIA DE LA Capital. Llámase a licitación hasta el 31 de mayo, a las 15, para la instalación de quemadores de petróleo en las calderas y cocinas de varios establecimientos de esta Institución según especificaciones que podrán consultarse en la Oficina Técnica, Reconquista 269 — La secretaria. v14m

SOCIEDAD DE BENEFICENCIA DE LA Capital. — Llámase a licitación hasta el día 10 de junio, a las 15.30, para la construcción de un horno incinerador de basuras y residuos en el hospital Rivadavia, según especificaciones que podrán consultarse en la Oficina Técnica, Reconquista 261 — La secretaria. v10jun.

ASAMBLEAS

LA COMISION DIRECTIVA DEL CENTRO de Estudiantes de Derecho y Ciencias Sociales, en uso del art. 35, inc. a), convoca a nueva elección de miembros de la Comisión Directiva, fijado por el art. 31, dado que en cumplimiento del art. 40 se ha declarado inválida la elección efectuada el domingo 15 de mayo ppdo., por no haber concurrido la mitad más uno de los socios en condiciones de votar, para el sábado 21 de mayo, de las nueve a las veintidós horas, en el local de la Facultad de Derecho, Moreno 350.

LA PRENSA

Buenos Aires, mayo 19 de 1921

LA EMISION DE MONEDA MENOR

Se observa en la capital misma de la República una costumbre que constituye un hecho anormal en todo país organizado, donde la ley ha establecido el sistema monetario y señala los tipos y demás calidades de las monedas. Las estampillas impresas para el franqueo postal se usan, como la cosa más natural del mundo, en reemplazo de las monedas de 1, 2 y 5 centavos; y ya no solamente en los tranvías en los cuales la costumbre tuvo su origen hace más de un año, sino en el comercio al por menor.

Los que recurren a este medio circunstancial para salvar situaciones que el Estado no supo prevenir, han obedecido a la ley natural de conservación de sus intereses y a la necesidad social que éstos representan, y no sería racional condenar una conducta que vino a suplir en el momento preciso la función social omitida por el Estado.

Pero el gobierno nacional no puede permanecer inactivo ante semejante anormalidad, sin agravar el daño económico resultante y el desprestigio que hechos de este género atraen al país. Todo puede salvarse con medidas que no exigen grandes cavilaciones ni medios superiores a nuestras posibilidades. Lejos de ello, se trata de cuestiones monetarias de mera técnica, que resueltas con acierto, darían completa satisfacción al público y producirían economía en el costo de la fabricación de moneda.

Las monedas de uno y dos centavos, necesitan ser reemplazadas por tamaños menores, no susceptibles de producir en el público la repugnancia de que son objeto los cuños corrientes hoy, desmesuradamente grandes, repugnancia que será siempre una de las causas de su escasa circulación.

En concordancia con esta necesidad indiscutible, la Casa de Moneda sometió al Ejecutivo un proyecto de fundición de las actuales monedas de 2 y 1 centavos, con pesos de 10 y 5 gramos, por otras de un tamaño mucho menor, como lo dejan advertir los pesos de 2 gramos y medio y un gramo y medio de las nuevas monedas propuestas.

Desde abril de 1920 existe en el Ministerio de Hacienda ese proyecto con ejemplares acuñados de los tipos monetarios correspondientes. Y es de suponer que ha sido encarpetado, pues no ha salido de ese departamento indicación alguna sobre este asunto cuya solución es de una urgencia manifiesta.

La Casa de Moneda ha ideado piezas de bronce con valor monetario de 1 y 2 centavos casi iguales en tamaño a las actuales piezas de níquel con valor monetario de 5 y 20 centavos. No adoptó estos mismos cuños, como sería a nuestro juicio lo más conveniente, para facilitar la fabricación, economizar en el costo de ésta y hacer más difíciles las falsificaciones, cuya posibilidad ha de tomarse en cuenta aun en los tipos más bajos de moneda, por haber influído demasiado en su pensamiento el propósito de distinguir las nuevas monedas de las de níquel. Por eso ha visto la necesidad de diferencias en el tamaño, en los emblemas y demás inscripciones de los cuños, donde la diferencia de color bien discernible entre bronce y níquel hace superflua otra cualquiera.

Si nuestra observación no encontrase objeciones fundamentales, objeciones que, por otra parte, no deja advertir el documento de la Casa de Moneda que analizamos, la cuestión de los nuevos cuños de moneda de 1 y 2 centavos se resolvería fácilmente por una reforma de la ley que les asignase las mismas formas exactamente de las monedas de 5 y 20 centavos.

Pero sea una u otra la decisión del Ejecutivo, lo más importante es que se produzca, ya que no puede caber discusión respecto a la necesidad de cambiar unos cuños de centavo, tan absurdos técnicamente que han producido el hecho inaudito, respecto de tales monedas, de que éstas llegasen en cierto momento a valer menos que el metal que contienen.

Hay también otra cuestión monetaria del mismo género que necesita pronta solución y es la emisión de moneda de cincuenta centavos. Su necesidad ya no es discutida desde su reaparición en 1918 en forma de billete. Y a principios de abril último, el Poder Ejecutivo se disponía a autorizar una nueva emisión en papel costoso y por valor de doce millones y medio de pesos en reemplazo de la que se hizo aquel año en un papel inapropiado y que ha desaparecido casi, puede decirse de la circulación, sin llegar a alcanzar en ningún momento de los que publican las memorias de la Caja de Conversión, a cuatro millones de pesos.

Esta cuestión consiste en el reemplazo del billete por una moneda de metal, y si bien no es tan sencilla como el caso de las monedas de 1 y 2 centavos, tampoco encierra dificultades que expliquen la demora en resolverla.

Desde abril de 1918 se halla planteada por el director de la Casa de Moneda. El propósito del Ejecutivo de expedir un decreto sobre nueva emisión de billetes de 50 centavos, sin haber resuelto cuál sería la forma definitiva de esa moneda, parecía indicar por lo tanto, y así lo dijimos el 9 de abril, que había olvidado la existencia de aquella cuestión.

La solución de una pieza de plata que la Casa de Moneda propuso en aquella ocasión, se facilita ahora mucho más por la baja en el precio de dicho metal, que de la culminación de su alza en 82 1/2 peniques, ha caído a la mitad y a menos de la mitad de este precio. Y también porque acomodándose a las comprobaciones económicas dejadas por la guerra, el asesor técnico del gobierno o sea el director de la Casa, se allana a aceptar una ley baja, aun cuando no tanto como podría ser.

Sobre la base de un título de 750 milésimos fija en pesos 235.40 moneda legal el costo, incluso el metal, de mil piezas de plata con valor monetario de 50 centavos. Y las compara con el costo de pesos 14.30 para un número igual de billetes de la misma denominación, que necesitaría repetirse cuando menos 24 veces en los veinte años de duración de la moneda de metal, dando un costo total mucho mayor al cabo de ese período.

La comparación no está bien presentada, aritméticamente desde luego, pues el costo para moneda de plata es un valor actual y el del billete tiene la forma de una anualidad que debió reducirse a valor actual. Además, es fundamentalmente errónea, porque el costo del billete es un gasto de emisión irrecobrable, mientras que la moneda de plata tiene un valor intrínseco que a los efectos monetarios todos los países consideran como equivalente a su valor monetario. Es una convención que haría innecesario el respaldo de oro que hoy tiene esa moneda y nulo completamente su costo, para el Estado. He aquí el verdadero término de comparación.

Pero a pesar de las ventajas innegables de la moneda de plata debe considerarse con toda detención la solución en forma de una moneda de níquel de 50 centavos como que no ha hecho la Casa de Moneda quizá porque, según lo ha dejado vislumbrar, padece la obsesión de que la moneda de plata podrá servir para fomentar la producción argentina de ese metal.

Le ha seducido la ley Pittman según la cual el gobierno de Estados Unidos se comprometió a pagar un dólar por onza de plata, y lo paga efectivamente no obstante que el precio del mercado fluctúa alrededor de la mitad del oficial. Pero desde todo punto de vista, la imitación en este caso, sería un error que, en cuanto al funcionario citado, lo atribuímos a una información insuficiente.

Esa ley fué la condición impuesta por una agitación promovida por las empresas productoras de plata cuando se trató, al intervenir los Estados Unidos en la guerra, de autorizar a la Tesorería para emplear sus enormes existencias de ese metal, herencia del fracaso bimetalista en ese país, con el fin de pagar a la India el inmenso saldo deudor que arrojaba su comercio con Gran Bretaña y los Estados Unidos, en contra de estos países.

Para hacerlo, se llegó a un arreglo según el cual la Tesorería volvería a comprar la cantidad vendida al precio de un dólar por onza. Se trata de 208 millones de onzas y hasta el presente se han comprado 37 millones. La plata se cotiza en el mercado americano alrededor de 55 centavos oro, de modo que por esta combinación se reinyectará en la circulación monetaria de Estados Unidos un elemento fiduciario de 104 millones de dólares, de que por una circunstancia tan extraordinaria como la guerra pudo haberse librado. Y este ejemplo pernicioso es lo que desearía ver trasladado a la República Argentina el director de la Casa de Moneda, sin advertir que no se trata de plata necesaria para emisión menor, sino de un volumen excepcional que se guarda como encaje.

Una moneda de metal se necesita, para el tipo de 50 centavos, porque técnicamente no es admisible el billete, y es urgente resolver la cuestión de su forma, pues de la falta de esa moneda, que ocasiona un trabajo excesivo para las actuales piezas de níquel, viene la escasez que ha producido la circulación de la moneda estampilla de los tipos corrientes.

Problemas tan sencillos que se rozan con una infinita variedad y cantidad de las diarias transacciones, y con el problema de la vida barata, no debieran aplazarse, ni olvidarse, como las cuestiones complicadas que se abandonan por no saber qué hacer en ellas.

V CONFERENCIA DEL DOCTOR POSADA

Problemas de la crisis del Estado

Un público muy numeroso, constituído por profesores y alumnos universitarios, escuchó ayer por la tarde, en el salón de grados de la Facultad de Derecho y Ciencias Sociales, la quinta conferencia del jurista hispano, doctor Adolfo Posada, acerca del tema general "Teoría jurídica y social del Estado". En esta exposición, el doctor Posada examinó, como prometiera en su conferencia anterior, los problemas que le plantea la crisis del Estado ya expuesta, según se recordará en las sesiones precedentes.

Comenzó el conferenciante por determinar los límites casi netamente históricos en que aquellos problemas han de ser considerados, lo cual no excluye, dijo, el punto de vista general y filosófico, ya que es preciso tener en cuenta verdaderos principios inspiradores en toda labor crítica, aunque ésta se realice con respecto a instituciones o momentos históricos determinados. Los problemas de que se trata, prodúcense con realidad viva e indiscutible en el proceso actual de los Estados constitucionales representativos, de aspiraciones liberales, de orientación democrática, trabajados por una honda crisis social.

Como esta crisis, según se ha procurado demostrar, afecta a la totalidad de la vida del Estado o de los Estados, exige un adecuado desdoblamiento de los mismos, toda vez que merced a la crisis, se pone en cuestión desde la razón o fundamento de la existencia del Estado hasta la forma y los métodos según los cuales el Estado se organiza y actúa.

Distinguíanse en la conferencia anterior, dijo en seguida el doctor Posada, los problemas de fondo de funcionamiento y de estructura. El problema principal de fondo entraña la discusión de la existencia misma del Estado, y su examen impone, para tener un criterio, la renovación crítica del concepto del mismo. Desde dos puntos de vista estimó que puede considerarse el problema de la existencia del Estado. En primer lugar, desde un punto de vista interpretativo, en cierto modo doctrinal, en cuanto se trataría de saber si el proceso real de la vida social conduce a la negación del Estado, o cuando menos a una trasformación radical del mismo, y recordó, más adelante, algunas de las doctrinas que mantienen semejante interpretación. En segundo lugar, continuó, desde el punto de vista práctico o de la acción en cuanto se mantiene una posición más o menos resuelta frente al Estado, cuya necesidad se niega aspirando a sustituir la organización política obra del Estado por una organización espontánea libre inspirada en principios enteramente distintos de aquellos a que tradicionalmente el Estado responde, y que son los que sirven de fundamentación a los Estados reales históricos.

Los problemas de funcionamiento expresó después pueden sintetizarse en el de la determinación del carácter de la actividad del Estado y nacen o se plantean merced a la oposición entre la idea del Estado poder de dominación que cuaja o se cristaliza en una formación oligárquica o dictatorial, o de pura autoridad de imperio y la idea de un Estado social como unidad viva constituída por cuantos elementos actúan en ella, y que aspira a concretarse en amplias formas democráticas de democracia orgánica.

Los problemas de estructura son la consecuencia natural de la crisis de las instituciones políticas, crisis que se manifiesta de modo ostensible en la renovación obligada de las formas constitucionales bien sea de los principios mismos generadores del régimen de las Constituciones, y contenidos en las declaraciones de derechos, bien de los órganos mediante los cuales se realizan constitucionalmente las funciones del Estado. El problema en esta relación, como ya se indicó en otra conferencia, se reduce a encontrar la estructura política constitucional si se quiere, más conforme con la potencialidad respectiva de las fuerzas sociales organizadas, de modo, en cierta manera, espontáneo, como consecuencia del choque de intereses y aspiraciones y de ideales.

Más adelante el doctor Posada estudió especialmente el problema de fondo que implica dijo la revisión de la idea del Estado.

En apoyo de su idea, recordó las principales concepciones del Estado insistiendo sobre todo en la diferenciación de los conceptos de Estado y sociedad por estimar que esta diferenciación es la operación previa para comprender la importancia del problema de fondo a que se viene aludiendo. Explicó el concepto de sociedad citando algunas de sus principales acepciones y determinó la idea del Estado como organismo social. Para llegar a una comprensión adecuada de lo que representa el Estado en las sociedades modernas, resumió el proceso de la idea del Estado, señalando aquellas concepciones que propenden a confundir el Estado con el gobierno, o que explican la existencia de aquél como la consecuencia del hecho de la oposición irreducible entre gobernantes y gobernados. La idea del Estado parece explicarse merced a la noción del fin que éste está llamado a cumplir. La alusión a las doctrinas de los fines del Estado condujo después el profesor Posada a la explicación real de lo que es el Estado como órgano de coordinación, o bien como órgano de la función jurídica, exigida por las necesidades mismas de la vida social. Luego se detuvo en la determinación del carácter tutelar de la función jurídica del Estado que explica y razona su acción en los demás fines de la vida humana, y que se estima como la base doctrinal y real de la política social. La política social, dijo que es la característica del Estado moderno tiene su base más adecuada en una distinción entre Estado y Sociedad, en virtud de la cual, supuesta una necesidad social profundamente sentida, el Estado es llamado a procurar su satisfacción mediante un movimiento o acción de carácter jurídico o tutelar.

El disertante resumiendo sintéticamente la consideración de los problemas de fondo dijo después que el proceso real frente a ellos se desarrolla, de un lado, en el sentido de una más racional distinción entre Estado y sociedad merced a la cual aquél, lejos de ser un obstáculo a la marcha espontánea de ésta, actúa como fomentador e impulsor de las fuerzas sociales, y coordenador de sus movimientos encontrados, y, de otro lado, en el sentido que supone la trasformación del Estado, de órgano de coacción en institución ordenadora que acentúa, como expresión del sentir general neutral, justo, de la comunidad como un todo. Explicó, en seguida, el valor que en la trasformación del Estado supone la intensificación del sentido ético, haciendo algunas consideraciones acerca de lo que significa en el proceso de dicha trasformación lo que él llama "fluido ético".

Prosiguió luego su conferencia, el doctor Posada, con el examen del problema del funcionamiento del Estado.

La crisis de trasformación del Estado en lo que a su funcionamiento respecta, dijo, revélase principalmente en su dinámica, o mejor, en el cambio del motor íntimo que impulsa y pone en actividad todo su mecanismo. El Estado se ha movido constantemente por virtud de la acción de una fuerza predominante, que si bien se ha alimentado de las energías de la comunidad, generalmente han sido éstas impulsadas por elementos de una ú otra clase, constituyendo el grupo gobernante. El fenómeno característico de ahora, prosiguió, es el advenimiento al Estado de todos los elementos sociales, siendo el problema esencial el que implica el esfuerzo para convertir en verdadero motor del Estado la masa total organizada de los ciudadanos (democracia).

La próxima y última disertación del jurista español, se realizará mañana, y en ella el doctor Posada se referirá a los asuntos que completan el programa de su curso sobre la "Teoría jurídica y social del Estado".

INFRACCIONES ADUANERAS

La denuncia contra una firma comercial

Ayer dictó resolución el juez federal, doctor Jantus, en la denuncia formulada por Roberto López Cabanillas contra una razón social de la plaza por las infracciones aduaneras de contrabando, defraudación e introducción clandestina de mercaderías.

No obstante que el juzgado guarda reserva en el asunto, por tratarse de un sumario, sabemos que el magistrado se declara competente para intervenir en el proceso, porque el denunciante ha cumplido con los requisitos del artículo 1040 de las ordenanzas de aduana y por tratarse de mercaderías salidas de la jurisdicción administrativa. En consecuencia, dispone que se proceda a la instrucción del sumario para la averiguación de los hechos denunciados.

Ordena además que se libre oficio al presidente de la Cámara de Diputados para que envíe varios expedientes y otros documentos que menciona el denunciante como también otros antecedentes que tienen relación con el asunto.

Dispone también pedir al administrador de aduana envío de ciertos antecedentes que tienen relación con la denuncia y finalmente, resuelve que concurran a prestar declaración distintas personas que han tenido intervención en los hechos que se trata de investigar.

EN PUERTO MILITAR

Los ejercicios en la escuadra de mar

JURAMENTO DE LA BANDERA

Visita del Ministro de Marina

Terminado el primer período de instrucción del personal de la escuadra de mar, se ha concedido licencia de 15 días, por mitades, a los conscriptos y demás tripulantes, los que deberán estar en sus puestos para fines del corriente mes en que se iniciará el segundo período de instrucción.

Cuando éste comience, llegará en visita a Puerto Militar el Ministro de Marina, quien inspeccionará los buques de la escuadra y todas las dependencias de esa base naval.

Entretanto, la jefatura de Puerto Militar prepara la ceremonia de la jura de la bandera por los nuevos conscriptos de la armada de la clase de 1900 y un desfile militar para el 23, de lo que nos informa nuestro corresponsal en ese punto en el siguiente telegrama:

Puerto Militar, mayo 18. La jefatura del arsenal está preparando todos los elementos para el gran desfile militar del 23 del corriente y la jura de la bandera por los conscriptos de marina de 1900. Con tal motivo habrá un desfile de un batallón de desembarco y formará en la plaza Juncal una batería de artillería de desembarco de cuatro piezas, con su correspondiente equipo de campaña, material de sanidad, etc.

Previa una misa de campaña, desfilarán dos mil noveles conscriptos frente a la bandera rindiendo el saludo reglamentario después del juramento.

Con el batallón del arsenal formarán el cuerpo de artillería de costas en la comandancia de los polvorines.

Un batallón de boy scouts y las escuelas públicas formarán en la procesión cívica, así como las tropas de desembarco de los acorazados "Rivadavia" y "Moreno" y cruceros acorazados Belgrano, San Martín y Garibaldi, las que formarán en columnas con banda de música, habiéndose designado jefe de la fuerza al capitán de fragata Julio [illegible], y para el mando de las diversas secciones a teniente de navío Jorge [illegible], y a teniente de fragata Manuel Egusquiza.

EJERCITO NACIONAL

EXPEDICIONARIOS AL DESIERTO

El Centro Militar de Expedicionarios al Desierto festejará con un almuerzo las fechas conmemorativas de las campañas del desierto y los avances de las líneas de fronteras, como asimismo la de la fundación del centro.

La comida será servida el 24 del corriente, a las 11, en los salones de la confitería del Molino.

El agregado militar del Brasil, mayor Alencastre, visitará hoy la Escuela Militar de Aviación de El Palomar. Lo acompañará el teniente primero Oscar R. González, de la secretaría del Ministerio de Guerra.

La tesorería general de la Nación entregó ayer a la comisión de superintendencia de hipódromos la cantidad de 240.000 pesos, con destino a la adquisición de caballos para la remonta del ejército.

El general del ejército alemán, Carlos Lutzmann, dará mañana a las 18 su última conferencia en los salones del Centro Naval.

MISION DEL TENIENTE DELCROIX

El acto escolar de ayer

Ayer, por iniciativa de la presidencia de la sociedad Pro Schola se reunieron en el salón de la Mutualità Scolastica, Cangallo 1372, los alumnos de las escuelas italianas a fin de expresar su saludo a la misión de mutilados italianos que encabeza el teniente Delcroix.

El acto se inició con el canto del himno argentino y de los himnos italianos cantados por un centenar de niños y niñas. Habló luego el secretario de la Pro Schola, ingeniero Luciani, quien expresó a los mutilados con breves palabras los sentimientos de admiración afectuosa de los alumnos reunidos para rendirles su homenaje.

Contestó el teniente Delcroix con una feliz improvisación.

Al terminar su discurso el teniente Delcroix fué objeto de una conmovedora manifestación de simpatía.

MARINA DE GUERRA

LA FRAGATA ESCUELA "PRESIDENTE SARMIENTO"

El comandante de la fragata escuela "Presidente Sarmiento", hizo saber ayer al Ministerio de Marina que había fondeado en Río Gallegos, procedente de Ushuaia. La "Sarmiento" ha permanecido 15 días en este último punto los que dedicó a diversos ejercicios prácticos de los aspirantes embarcados.

—La comisión directiva del Centro Naval como en años anteriores, ha resuelto autorizar el acceso de las familias de los socios al local el 25 del corriente para presenciar el desfile militar desde sus balcones.

Las tarjetas de entrada correspondientes, podrán solicitarse desde mañana en la secretaría del centro aludido.

—Entró al puerto de Filadelfia, Estados Unidos, el trasporte "Bahía Blanca".

PROVINCIA DE SANTA FE

LA HUELGA GENERAL DE MAESTROS

Estado del movimiento

INTERPELACION AL PODER EJECUTIVO

EL INSPECTOR GENERAL DE ESCUELAS

Presenta la renuncia de su cargo

MITIN DE LOS HUELGUISTAS

FEDERACION SOCIALISTA SANTAFECINA

Publicación de un manifiesto

Rosario, mayo 18—Continúa en el mismo estado la huelga de maestros, es decir, con toda uniformidad y firmeza.

Hoy se han realizado algunas conferencias públicas de propaganda, con buena concurrencia de oyentes.

Rosario, mayo 18—El diputado provincial demócrata, señor Bertotto ha enviado a la secretaría de la Cámara de que forma parte, un proyecto de interpelación al Poder Ejecutivo, relacionado con la huelga de maestros.

Dicho proyecto está concebido en los siguientes términos.

La Cámara de Diputados resuelve manifestar al Poder Ejecutivo que vería con agrado la presencia en su sala, de los ministros constitucionales, para que en la primera sesión informen sobre los siguientes puntos:

Qué medidas conciliatorias adoptó el Poder Ejecutivo antes y durante la huelga de maestros.

Qué fundamentos legales basan su decreto del día 14 para resistir el derecho de huelga y asociación.

Qué alcance tiene su resolución de "declarar en comisión a todo el personal directivo y docente del magisterio".

Qué causas le impiden nombrar los funcionarios que deberán constituir el Consejo de Educación.

Casilda, mayo 18. La comisión Pro derechos de los maestros en huelga envió telegramas al Presidente de la República, al Congreso Nacional y al presidente de la legislatura, en los cuales dice que los alumnos de todas las escuelas de Casilda, los padres, la federación obrera local en asamblea pública, protestan enérgicamente por la actitud del Poder Ejecutivo de la provincia de Santa Fe, en lo que se refiere a las medidas amenazantes tomadas en perjuicio de los maestros, al declararlos en comisión por el solo hecho de reclamar lo que por justicia les corresponde.

San Carlos Centro, mayo 18. Hoy se suspendieron las clases en las escuelas diurna y nocturna Sarmiento por orden de la inspección general. El personal de esas escuelas no se ha declarado en huelga.

[illegible], mayo 18. Los maestros de las escuelas provinciales suspendieron las clases por ocho días por orden del Consejo de Educación.

Los maestros locales como la mayoría de los del departamento, se negaron a la huelga, y las escuelas particulares funcionan regularmente.

Tostado, mayo 18. Se realizó una manifestación pública en la plaza del pueblo, en la que el vecindario expresó sus simpatías con los maestros en huelga.

Hicieron uso de la palabra varios oradores los que culparon a los legisladores de ser la causa de la situación en que se halla el magisterio.

Las escuelas se hallan clausuradas.

Rosario, mayo 18. Todos los centros estudiantiles de los establecimientos de enseñanza secundaria han hecho saber que la huelga que han declarado como acto de solidaridad con los maestros es por ocho días y que durante ese tiempo los estudiantes deben abstenerse de concurrir a las clases.

La Federación Universitaria ha hecho pública también la misma declaración.

Santa Fe, mayo 18 — Los alumnos de la escuela normal constituyeron el Centro Normalista, con la siguiente comisión: presidenta, Angélica Salguero; vicepresidenta, Santa Mignucci; secretaria general, María Teresa Rotta; secretaria de actas, Nélida Ruzón; secretaria de hacienda, María del Carmen Aguirre; secretaria de cultura, María Teresa Román.

Acto seguido se resolvió declarar la huelga por tiempo indeterminado en adhesión a la Federación Estudiantil.

Santa Fe, mayo 18. Persiste la huelga de maestros. En la asamblea que realizaron anoche, éstos resolvieron descalificar al señor Palma por creerlo un peligro para la dignidad y estabilidad del maestro. Igual medida tomaron contra el inspector general de escuelas, señor Doretal.

Con motivo de haber sido suspendidos dos maestros por distribuir carteles de propaganda en favor de la huelga se firmó la declaración de que no se permitirá la adopción de medidas de represalia por parte de las autoridades escolares, contra cualquier maestro o empleado dependiente del consejo que haya tomado parte en esta huelga.

Se resolvió, asimismo, que ningún maestro concurra a la invitación de los directores de escuelas sobre pedido de puestos.

Rosario, mayo 18. La Federación Socialista Santafecina ha hecho pública la siguiente declaración, relacionada con la huelga de maestros:

Responsabilizar públicamente al gobierno de la provincia del estallido y prolongación del conflicto escolar.

Afirmar los derechos de sindicación y huelga que asisten al magisterio como a todos los asalariados en servicio del Estado, exteriorizando su simpatía y solidaridad con la causa huelguista y repudiando las disposiciones reaccionarias del gobierno.

Llamar la atención a la masa productora y a los ciudadanos acerca de la necesidad de que se decida a intervenir, consciente e inteligentemente en la gestión de los negocios públicos, usando normalmente de sus derechos democráticos en forma conducente a poner término al desquicio y corrupción administrativas y de servir a sus propios intereses.

Expresar su anhelo a la Convención Constituyente de la provincia, que entregue la administración y la fiscalización de la enseñanza al pueblo, creando organismos apropiados, tales como son los consejos escolares electivos.

Esta declaración ha sido comunicada a todas las sociedades gremiales del magisterio.

Esas declaraciones están precedidas de diversas consideraciones de orden general.

Santa Fe, mayo 18 — El inspector general de escuelas de la provincia, que fué descalificado por los maestros huelguistas, ha renunciado de su cargo.

Interrogado sobre las causas de su renuncia dijo:

La afirmación respecto a las medidas coercitivas que se me atribuyen son sencillamente la expresión de una mentira infame.

La suspensión de los maestros Corti y Rivas la dispuse el día 13, en virtud de una denuncia concreta respecto al no cumplimiento de las disposiciones que en mi carácter de inspector general en ningún momento habría permitido que fueran desacatadas. Esas denuncias están en averiguación. Y para terminar y para que el magisterio de la provincia, que bien me conoce, viva tranquilo, hoy hago renuncia indeclinable de mi puesto.

Por otra parte, voy a mi vez a emprender sólo, desde el plano superior en que me encuentro, una cruzada a favor del maestro, a favor de la verdadera víctima.

Los alumnos del colegio nacional en huelga detenían esta mañana a los alumnos de la escuela normal que salían de clase y le entregaban impresos que dicen así:

"Tengan un poco de vergüenza. Sean altivos acompañen a sus compañeras en huelga".

Un grupo de huelguistas también intentó ejercer presión sobre los alumnos del colegio de la Inmaculada; pero los agitadores fueron detenidos por la policía.

Los maestros y los estudiantes huelguistas realizaron esta noche un mitin en la plaza España. Organizada la manifestación, la columna recorrió las calles Humberto I y San Martín hasta la plaza 25 de Mayo, donde hablaron varios oradores.

Rosario, mayo 18 — En la reunión que realizó el inspector nacional, señor Gauna, con los directores de los establecimientos nacionales de enseñanza, cuyos alumnos se hallan en huelga, unos por solidaridad con los maestros provinciales y otros con las alumnas de la escuela normal número 2, se resolvió emplazar a los educandos para que hoy concurran a clase, pues de lo contrario se les aplicará el reglamento.

Ese emplazamiento no ha sido oído, pues sólo concurrió un reducido número de niñas a la escuela normal número 2.

Es posible que la no concurrencia de mayor número se deba a que el aviso no fué conocido en oportunidad.

A pesar de todo, se espera que todos esos establecimientos funcionarán mañana normalmente, aunque los estudiantes han evidenciado acabadamente su adhesión a los conflictos referidos.

En cuanto al conflicto en la escuela normal número 2, el inspector Gauna sigue sus investigaciones para poder informar al ministerio respectivo.

INSTRUCCION PUBLICA

EL CONFLICTO DE LA ESCUELA N.o 2

Suspensión provisional del director

PETITORIO DEL COMITÉ DE HUELGA

Rosario, mayo 18. El inspector nacional, señor Gauna, se hizo cargo hoy de la escuela normal número 2, por haber sido suspendido provisionalmente de sus funciones, el director de ese establecimiento, señor Peralta.

Esta primera medida ha sido bien recibida y se cree que aquel funcionario investigará debidamente los hechos ocurridos y que han motivado la situación anormal por que atraviesa esa casa de estudios.

Posiblemente el inspector mencionado tenga tarea para muchos días.

El comité de huelga de la escuela normal número 2 envió al ministro de Instrucción Pública de la Nación, un telegrama en el que se reitera el pedido de intervención en esa escuela por entender que el inspector señor Gauna no tiene suficientes poderes para resolver el conflicto.

ROSARIO

MUNICIPALES

EN LA INSPECCION VETERINARIA

TERMINACION DEL SUMARIO

Decreto del intendente interino

Rosario, mayo 18. A última hora el intendente dictó un decreto con la solución en el sumario que instruyó el asesor letrado de la municipalidad doctor Infante con motivo de las denuncias graves que se formularon contra la inspección veterinaria, como consecuencia de un decomiso de una importante partida de huevos.

Por dicho decreto, el intendente resuelve exonerar al jefe de dicha inspección, doctor Nicolás A. Dasso, y llamar la atención de los empleados de la misma inspección, y también de la de mercados para que en lo sucesivo cumplan celosamente con sus deberes y no motiven con sus actos u omisiones, sospechas dañosas para la reputación de los funcionarios municipales.

En un considerando del mismo decreto se deja constancia de que la actuación del señor Dasso ha sido notoriamente irregular y que se había comprobado que aquél aconsejó un decomiso que carece en absoluto de fundamento legal, que intervino en la redacción de solicitudes particulares, con lo que contravenía el reglamento general de los empleados, y, además, había perdido su prestigio técnico y moral, con personas que tienen relaciones con él en virtud del cargo que desempeñaba.

Se agrega que no atenúa la gravedad de su responsabilidad la circunstancia de que el ex intendente en comisión doctor Newell decretara el decomiso para limitarlo más tarde a un 60 por ciento, pues la primera de dichas medidas fué por completo improcedente y aun no siendo así la segunda no tuvo justificativo de ningún género, pues debió exonerarse a los interesados de la totalidad de la pena.

Afirma el intendente interino en su decreto que está empeñado en mantener la autoridad moral de la administración comunal, para lo que adoptará los procedimientos más enérgicos, a fin de impedir toda sospecha de corrupción en la gestión de los intereses a su cargo.

CONCEJO DELIBERANTE

Santa Fe, mayo 18. — El concejo deliberante aprobó la moción del concejal Toretta, por la cual se pide el nombramiento de los contadores Quijano y Dorlent para que informen ampliamente sobre la marcha del Banco Municipal.

Al fundar la moción hizo la aclaración, de que no dudaba de la corrección del actual directorio del establecimiento.

Se aprobó también la minuta del concejal Corti, tendiente a que la municipalidad exija a la compañía de tranvías una señal cada 100 metros en los pasos habilitados o que se habiliten en el camino a Guadalupe.

Mejoras edilicias

Rosario, mayo 18. El intendente municipal interino ha impartido las órdenes del caso para que se mejoren las condiciones edilicias del barrio Alberdi, donde reside un núcleo importante de población.

Asimismo ha dispuesto que la dirección de paseos y jardines realice algunas mejoras en los paseos públicos a fin de hacer agradable la estada de los visitantes a los mismos.

Pago de las subvenciones de la Biblioteca Argentina

Rosario, mayo 18 — La intendencia municipal pagará mañana en títulos del consolidado, lo que se adeuda a la Biblioteca Argentina, en concepto de subvenciones atrasadas desde hace varios años.

EL DIA SOCIAL

Rosario, mayo 18 — Se realizó hoy con buen éxito la colecta pública en favor del asilo que sostiene la Sociedad Protectora de la Mujer.

El sábado próximo se realizará el enlace de la señorita Fernanda Goyeneche con el señor Sebastián A. Pastore.

—Pasado mañana será obsequiado con un banquete, el doctor Raúl F. Quiroga, con motivo de su graduación de abogado.

—Se realizó esta tarde en el Palace Theatre, la función en beneficio de la Sociedad Protectora de las Hermanas Franciscanas.

—Falleció la señora María Casse de Rosez, a una edad avanzada. La extinta se hallaba vinculada a esta sociedad y hasta hace algunos años fué una de las educadoras de más prestigio que contó esta ciudad. El sepelio de sus restos se realizará mañana en el cementerio de San Salvador.

JUDICIALES

Convocatoria de acreedores

Rosario, mayo 18 — Ante el juzgado de primera instancia a cargo del doctor Lurá, se presentaron los comerciantes Hernández y Bonifacini, del pueblo de San Eduardo, y solicitaron convocatoria de acreedores. Presentaron un activo de 42.965 pesos, y un pasivo de 43.813.

BOLETIN TELEGRAFICO DEL EXTERIOR — EXCLUSIVO PARA "LA PRENSA", DE SUS CORRESPONSALES

EL CONFLICTO POLACO-ALEMAN EN ALTA SILESIA

CARACTER DE LA SUBLEVACION SEGUN INFORMES GERMANOS

PROTESTA DE KORFANTY CONTRA LA DECLARACION DE LLOYD GEORGE

ACTITUD DEL PRIMER MINISTRO BRITANICO

ESTADOS UNIDOS NO INTERVENDRÁ EN LA CUESTION

LAS DIVERGENCIAS ENTRE FRANCIA Y GRAN BRETAÑA

LA SITUACION

LONDRES, mayo 18 (Havas). — Se confirma que el gobierno de la Gran Bretaña ha recibido varias informaciones oficiales de la Alta Silesia, en las cuales se establece que el gobierno polaco no es responsable por los desórdenes fomentados por bandas polacas y que es impotente para poder reprimirlos e impedirlos. Esto constituye la verdadera y principal explicación del cambio de actitud operado en los círculos oficiales ingleses, los cuales lamentan la interpretación dada por Francia al discurso de Mr. Lloyd George.

LONDRES, mayo 18 (Havas). — El corresponsal de "The Times" en Varsovia anuncia que el comisario polaco en la Alta Silesia, señor Korfanty, es partidario de la independencia de esa región bajo la autoridad de la Liga de las Naciones.

VARSOVIA, mayo 18 (Havas). — El corresponsal de la Agencia Reuter ha sido informado de fuente oficiosa polaca que el comando de rebeldes silesianos comunicó el 14 de este mes que se renovaron los ataques de importantes destacamentos con uniformes de la "Reichswehr" y de la "Orgesch", en el sector Norte, y que efectuaron concentraciones de tropas, trenes blindados, ametralladoras y cañones en Kreuzburg. También comunica que se identificaron soldados de la "Reichswehr" en Kreuzburg, habiendo los insurrectos observado una actitud pasiva. Estos hechos parecen pronosticar una gran ofensiva en Kattowitz y Bykom.

BERLIN, mayo 18 (Especial). — Informan de Breslau, que se organizó en el río Oder una flotilla alemana de [illegible] automóviles tripulados por [illegible] que protegen las embarcaciones que trasportan víveres y combustibles.

La sublevación en la Alta Silesia está tomando un carácter bolsheviki. Los obreros obligan a las personas acomodadas, inclusive señoras, a limpiar las calles y a hacer otros trabajos de esta clase. Confiscaron los automóviles y otros vehículos, y en muchas ciudades saquearon las casas de los habitantes pudientes.

Predomina la opinión de que Korfanty ya es impotente para dominar la situación.

LONDRES, mayo 18 (Havas). — El cónsul polaco en Beuthen ha informado a la comisión del plebiscito, que el señor Korfanty ha lanzado una proclama al pueblo, pidiéndole deponer las armas y reanudar el trabajo evitando todo contacto militar con los alemanes. El cónsul citado añadió que ya han sido desmovilizados 10.000 hombres.

KORFANTY Y LLOYD GEORGE

LONDRES, mayo 18 (United). — Korfanty, el jefe de los insurrectos de la Alta Silesia, telegrafió al primer ministro, Mr. Lloyd George, criticando enérgicamente las declaraciones que éste hizo en la Cámara de los Comunes acerca de la cuestión de Silesia.

El telegrama repite los conocidos argumentos polacos y agrega:

El pueblo polaco no se levantó en armas con objeto de colocar al consejo supremo ante un hecho consumado, sino que fué arrastrado al movimiento por la increíble noticia de que los miembros de la comisión italiana resolvieron acordar a Polonia sólo los distritos de Pless y Rybnik.

Me coloqué al frente del movimiento a fin de impedir que adquiriera un carácter anarquista, y gracias a mi intervención, reina el más perfecto orden en los distritos ocupados por los polacos, y funcionan casi todas las minas y los altos hornos, lo mismo que los ferrocarriles.

Los polacos de Silesia aceptarán realmente todo fallo justo del consejo supremo pero no se someterán nunca a una interpretación del plebiscito que sea contraria a su manifiesta voluntad. En su exasperación, preferirían destruir las minas y verse de nuevo convertidos en esclavos de la burocracia alemana.

Califica de "cruel burla" la declaración de Lloyd George de que los polacos de Silesia no se han sublevado contra Alemania durante la guerra. Recuerda que los aliados necesitaron cinco años para vencer a los alemanes y dice que la acusación de que el gobierno de Varsovia está complicado en la sublevación es una aseveración destinada a hacer aparecer todo el problema bajo un falso aspecto.

Sostiene que los alemanes que combaten en Silesia son soldados mal disfrazados de la "Reichswehr" y termina el telegrama con las siguientes palabras:

Apelo al sentimiento de justicia y de honor que tienen los ingleses, y ruego que modifiquéis vuestras opiniones fundadas en falsas informaciones. Pido os retractéis de las injustas acusaciones contra el pueblo de Alta Silesia y pongáis fin a su lucha por un fallo justo fundado en el tratado de Versalles.

DIVERGENCIAS FRANCO INGLESAS

PARIS, mayo 18 (United). — En vísperas del debate de la Cámara de Diputados sobre la política exterior francesa, especialmente respecto a Silesia y al valle del Ruhr, se cree que el primer ministro Briand recibirá un voto de confianza, por cuanto Lloyd George "ha aminorado" y suavizado su discurso sobre Silesia en la Cámara de los Comunes en el curso de una conversación telefónica con su colega M. Briand y también a causa del ofrecimiento de Alemania de pagar mil millones de marcos, inmediatamente. Aun los diputados militaristas convienen en que la ruptura de la Entente no ayudaría a Francia, por lo cual se inclinan a aceptar la solución de Briand.

"Le Journal Industriel" resume la situación diciendo:

Creemos que sería un grave error. Estamos frente a un conflicto de principios. Este es un bloque de intereses comerciales.

Si el primer ministro Briand puede convencer a la Cámara de que Alemania está dispuesta actualmente a pagar, no es dudoso que recibirá un voto de confianza. Briand no ha decidido si hará o no una declaración previa en la Cámara o si se concretará simplemente a contestar a las interpelaciones.

LONDRES, mayo 18 (Havas). — Respecto a la cuestión de la Silesia Superior no se ha proyectado hasta ahora ninguna entrevista o conferencia.

Los círculos diplomáticos y la prensa se complacen porque los rumores de una divergencia por la interpretación del discurso de Mr. Lloyd George, se disipan.

En los círculos diplomáticos ingleses se lamenta que el tono de los ataques dirigidos a Mr. Lloyd George dificulte la expresión de un sentimiento más completo.

PARIS, mayo 18 (United). — El primer ministro M. Briand no piensa reunirse con Lloyd George mientras no se conozca el informe de la comisión interaliada del plebiscito a pesar de la aceptación de la invitación que le hizo, para realizar una conferencia sobre la cuestión de Silesia.

Esto se interpreta en el sentido de que la decisión de la comisión se espera muy pronto.

Briand no tiene prisa por reunirse con Lloyd George, puesto que los jefes políticos franceses se muestran hostiles a las conferencias interaliadas que son las causantes de los demoras en la ejecución de las condiciones del tratado de Versalles.

Las recientes conversaciones entre los representantes del gobierno de Francia e Italia, han hecho nacer la creencia de que Roma puede ser persuadida para que apoye el punto de vista francés, favoreciendo la anexión por Polonia de la Alta Silesia a pesar de la oposición del general Marinis, representante italiano en esa región.

LONDRES, mayo 18 (Havas). — "The Times" dice en su editorial que el malentendido entre los gobiernos británico y francés sobre la cuestión de la Alta Silesia, ha sido casi completamente resuelto.

PARIS, mayo 18 (Havas). — La prensa parisiense hace notar el sensible mejoramiento en la situación silesiana, lamentando sin embargo que Alemania continúe tolerando el paso para la Alta Silesia de hombres y material bélico, mientras que Polonia, perseverando en una actitud de plena moderación, tiene su frontera extrictamente cerrada.

"Le Petit Parisien" anuncia que la negociación final que preparan los aliados está cerca y agrega que el ministro de Relaciones Exteriores de Italia, conde Sforza, se ocupa actualmente de la elaboración de un proyecto de solución de la cuestión silesiana susceptible de dar satisfacción a todos los interesados.

ACTITUD ITALIANA

ROMA, mayo 18 (United). — Semioficialmente se anunció que la comisión interaliada en Oppeln asignó a Italia la suma de 7 millones de liras como compensación por la muerte de soldados italianos en la Alta Silesia y que dicha suma será pagada por los polacos.

También se agrega que una delegación de campesinos silesianos visitó al general Romei, jefe de la misión italiana en Varsovia, y le ofreció varios millones de marcos alemanes para las familias de los [illegible] muertos y los heridos.

El general Romei rechazó el ofrecimiento.

ROMA, mayo 18 (Havas). — Invitado por el embajador británico en esta capital, para que asista a la próxima conferencia interaliada sobre la Alta Silesia, el ministro de Relaciones Exteriores, conde Sforza contestó que aceptaba gustoso, declarando al mismo tiempo que esa cuestión debía ser resuelta rápidamente en interés general.

ROMA, mayo 18 (United). — El embajador británico ha invitado oficialmente al ministro de Relaciones conde Sforza, a asistir a una reunión para el arreglo del problema de Silesia. Sforza prometió concurrir agregando que es necesario una solución inmediata.

Después el ministro se dirigió a Cavour para conferenciar con el señor Giolitti.

ACTITUD BRITANICA

LONDRES, mayo 18 (United). — El primer ministro Lloyd George en una declaración hecha hoy a los periodistas manifestó que ratificaba su discurso respecto a Silesia Superior, pronunciado el viernes pasado en la Cámara de los Comunes.

Anunció que Gran Bretaña pedirá [illegible] tratado de Versalles [illegible].

Advirtió a los irresponsables y [illegible] de la prensa francesa que su persistente actitud [illegible] importantes y podrían ser fatales a [illegible] convenio.

Agregó el primer ministro que la suerte de la Alta Silesia la debe resolver el Consejo Supremo, y no Korfanty [illegible] aliados deben decidir la [illegible].

Habló luego del tratado de Versalles y dijo que es un documento de suma importancia [illegible] tardarán en desengañarse los que lo creen obra de ocasión y de [illegible].

Reconoció que por el momento era difícil enviar tropas a Silesia, pero pronto quedarán allanadas las dificultades.

Recordó que Gran Bretaña consintió en emplear su flota en el caso de que Alemania desobedeciera las resoluciones del Consejo Supremo. Inglaterra está dispuesta a respetar las resoluciones de las potencias signatarias del tratado de Versalles pero no permitirá que se viole el documento que firmó.

Hizo notar que sin precedentes unánime aprobación de la prensa anglo norteamericana e italiana a su discurso del viernes demostró que los países que apoyaban a Francia [illegible] se hallaban resueltos a apoyar [illegible] Versalles.

LONDRES, mayo 18 (Especial). — En la declaración que hizo a un grupo de periodistas Mr. Lloyd George dijo que la opinión pública en los Estados Unidos e Italia sin distinción de [illegible] comparte la que predomina en Inglaterra en cuanto a la Alta Silesia. Es de lamentar que la prensa francesa manifieste una opinión diferente, pero Inglaterra, los Estados Unidos e Italia no deben mostrarse hostiles hacia Francia.

La Gran Bretaña, los Estados Unidos e Italia se [illegible] al tratado de Versalles [illegible] dispuestas a aplicar [illegible] son en favor [illegible].

Agregó que no se puede permitir que las naciones que deben su existencia al tratado perturben impunemente la paz de Europa. Alguien debe contenerlas, pues de otro modo se perpetuarían las perturbaciones.

No se puede prever la marcha futura de los sucesos. El horizonte está cubierto de nubes más densas que de costumbre y mucho dependerá de la unidad de los aliados. Además de las obligaciones establecidas por el tratado de paz, sucesos que no pueden preverse determinarán la agrupación futura de las naciones y las amistades antiguas y nuevas decidirán del porvenir del continente.

El gobierno británico deseaba que la cuestión silesiana fuera resuelta en la última conferencia de Londres pero los demás aliados no estaban listos para discutirla.

El primer ministro terminó su declaración con las siguientes palabras:

Acataremos lealmente la resolución de la mayoría de las potencias que en virtud del tratado de Versalles, tienen el derecho de fijar los límites de Silesia, cualquiera que sea su resolución. Aceptamos plenamente el plebiscito como expresión de los deseos de los silesianos. Pero como hemos entrado en la guerra y hemos soportado gigantescas pérdidas sólo para defender un antiguo tratado, no podemos permanecer impasibles cuando se viola un nuevo tratado.

ACTITUD NORTEAMERICANA

LONDRES, mayo 18 (Havas). — "The Daily Chronicle" desea la participación de los Estados Unidos como un valioso factor, en la mediación respecto a la cuestión de la Alta Silesia, en el Consejo Supremo, cuya reunión preconiza con urgencia sin esperar los puntos de vista de los representantes aliados en la comisión del plebiscito.

LONDRES, mayo 18 (Havas). — "The Times" anuncia que el representante oficioso de los Estados Unidos asistirá a la conferencia que celebrarán los primeros ministros señores Briand y Lloyd George, conferencia que ha sido solicitada por el primero de éstos, para llegar a un acuerdo respecto a la cuestión de la Alta Silesia.

WASHINGTON, mayo 18 (United). — La nota de Polonia solicitando el apoyo de los Estados Unidos en la cuestión de la Alta Silesia fué recibida por el secretario de Estado Mr. Hughes, el miércoles último. El gobierno de Washington contestó el lunes último al gobierno polaco por intermedio del ministro de ese país en esta capital, príncipe Lubomirsky, quien solicitó del secretario de Estado Mr. Hughes, que impartiera instrucciones a los representantes norteamericanos en los consejos aliados para que hiciesen todos los esfuerzos posibles a fin de que los aliados resolvieran la cuestión de Silesia de acuerdo con el tratado de Versalles y las condiciones del plebiscito.

Se entiende que Polonia ha declinado toda responsabilidad en lo que se refiere a los movimientos de Korfanty, haciendo presente que se tardan en resolver el asunto de Alta Silesia, exacerba a la población y da origen a levantamientos.

WASHINGTON, mayo 18 (Havas). — La nota dirigida por el gobierno de Polonia, pidiendo la mediación de los Estados Unidos en la cuestión de la Alta Silesia, ha dado motivo a que el secretario de Estado Mr. Hughes contestara formalmente a Polonia manifestando que los representantes de Estados Unidos en el extranjero, no solamente no intervendrán en las discusiones relacionadas con el conflicto de la Alta Silesia, sino que se abstendrán de emitir cualquiera opinión a ese respecto.

ENTREVISTA CON EL GENERAL MARINIS

LOS EFECTOS DEL BLOQUEO VOLUNTARIO

GRAVE SITUACION EN OPPELN

CRONICAS DE CARL D. GROAT

BERLIN, mayo 18 (United). — El general Marinis, comandante de las fuerzas italianas en la Alta Silesia, declaró en Oppeln que sólo con el retiro voluntario de los polacos se evitaría que los alemanes emprendiesen una gran contraofensiva y de ese modo habría mucha efusión de sangre y enormes pérdidas materiales.

Cuando toda internamente a [illegible] comisión agregó aconsejé a [illegible] que permanecieran quietos [illegible] por saber hasta cuándo se [illegible] contenerlos. Se dice que las organizaciones de defensa propia en Kreuzburg [illegible] otros puntos disponen [illegible] hombres. No tienen muchas armas [illegible] pero pueden probablemente obtenerlas.

Después de declarar que los polacos violaron abiertamente [illegible] el [illegible] dijo:

[illegible] por mi parte he [illegible] la izquierda [illegible] siempre en el tratado [illegible]. Pero los polacos [illegible] y cuando no puedo seguir [illegible] me retiro.

[illegible] Rybnik y otras fuerzas italianas se encuentran en Kosel y otros [illegible] puntos. Todas esas tropas [illegible] con gran valor.

Interrogado acerca de la conducta de los franceses, el general italiano se negó a hacer apreciación alguna.

OPPELN, mayo 18 (United). — Los fuertes calores y la falta de [illegible] debido al bloqueo voluntario que han impuesto los habitantes de los distritos ocupados en la Alta Silesia [illegible] la muerte de millares [illegible] corta edad [illegible] este bloqueo se atribuye a los alemanes quienes dicen que no se [illegible] alimentos para los insurgentes aun cuando ellos mismos [illegible] los alemanes [illegible] se expongan a perecer con los polacos.

Los ingleses estiman que la negativa de los alemanes de hacer correr los trenes es un medio [illegible] para [illegible] a los korfantistas, contestan [illegible] a esto uno de los dirigentes de las fuerzas de la [illegible] propia [illegible] al representante de la United Press.

Si es terrible [illegible] un bloqueo por el hambre [illegible] sufrimos durante la guerra [illegible] tras gentes lo aprueban. [illegible] despachos de todas partes de la zona ocupada que dicen:

"En nombre de Dios no enviéis alimentos. Sólo servirán para prolongar el terrorismo polaco. Preferimos [illegible] a sufrir la crueldad [illegible] régimen".

Hemos deseado traer trenes con [illegible] pero los aliados dicen que [illegible] traer esta clase de alimento. No [illegible] deseamos aunque esta negativa [illegible]. Probablemente quedan víveres para diez días o una quincena. Además se quebrantar la resistencia [illegible] la falta de alimentos demostrará que Silesia depende de los ferrocarriles [illegible] de la economía alemana.

Aunque los alemanes están de este lado de la línea del distrito ahora [illegible] por el hambre [illegible] harán sufrir [illegible] las ciudades de Kattowitz y Beuthen mediante un cordón de soldados. Polonia no puede proveer [illegible]. Los insurgentes [illegible] que son escasos e insuficientes para el distrito.

OPPELN, mayo 18 (United). — El espíritu [illegible] Alta [illegible] jefes germanos dicen que se mantienen en la expectativa hasta que todo se halle listo para llevar una contraofensiva contra los polacos. Muchos ex oficiales alemanes vestidos de civil [illegible] a ésta y la mayoría ha [illegible] la Reichswehr durante las últimas semanas ostensiblemente como protesta [illegible] de Berlín [illegible] para poder [illegible] Silesia [illegible] establecida [illegible] partes se les hace el saludo.

[illegible] los alemanes se [illegible] italianas [illegible] de Pless y Rybnik [illegible] que se han hecho cargo [illegible]. Los italianos se preparan [illegible] Oppeln en caso [illegible] ha establecido una [illegible] de la ciudad [illegible] El departamento [illegible] más prominentes [illegible] a las fuerzas de defensa.

[illegible] realiza [illegible] sobre la próxima [illegible].

Aparentemente [illegible] considerable [illegible] contra [illegible] es [illegible] ingleses se [illegible] que apenas contestan [illegible] los franceses, desconociendo sus amigos. Es virtualmente cierto que en caso que ocurran hostilidades los británicos e italianos se mostrarán [illegible] a los germanos [illegible] preparados para adoptar una actitud en caso de que los franceses ayuden a los polacos.

Los jefes alemanes se proponen obtener armas de la "Reichs-Treuhand Gesellschaft", que es la organización ocupada de la destrucción de fusiles y ametralladoras y otros materiales de guerra. Créese que los británicos aún cuando no dan autorización a tal proceder harán la vista gorda para su aprobación.

CARL D. GROAT

INFORMACIONES ARGENTINAS

EL TRASPORTE "BAHIA BLANCA"

Llegada a Delaware

RUMORES SOBRE LAS AVERIAS

FILADELFIA, mayo 18 (United). — El trasporte argentino "Bahía Blanca" se encuentra actualmente en la rada del Delaware. Tomará carbón, y luego entrará en este puerto.

Se anuncia que la nave había sufrido un ligero desperfecto en el timón, que ya fué reparado.

Los mil inmigrantes alemanes y holandeses que se dirigen a Buenos Aires se encuentran a bordo del trasporte.

FILADELFIA, mayo 18 (United). — [illegible] lo que hará el [illegible] trasporte argentino "Bahía Blanca" que se encuentra ahora anclado en la rada exterior. Es posible que entre en el dique aunque es demasiado tarde para que lo haga esta noche.

Tanto el cónsul argentino como el perfecto del puerto no tienen aún noticias sobre los propósitos del capitán del buque.

[illegible] parte, contradicto [illegible] informaciones que se tienen de las reparaciones que debe sufrir el Bahía Blanca.

Si se decide a entrar en el dique es posible que la situación que existe en este puerto a consecuencia de la huelga, demore la operación.

FILADELFIA, mayo 18 (United). — Aún se desconocen los movimientos del trasporte argentino "Bahía Blanca" que se encuentra fondeado frente a la bahía de Delaware. Posiblemente entrará en dock esta noche a pesar de la hora avanzada.

Hasta ahora ni el cónsul argentino [illegible] del puerto han [illegible] conferencia a los [illegible] del buque.

Existen contradicciones con respecto a las reparaciones de las averías que según unos son importantes y según otros de poca monta.

Dada la situación portuaria actual es posible que el trasporte tenga que prolongar su estadía una vez que se decida su reparación en el dique.

SOBRE UN PROYECTADO EMPRESTITO ARGENTINO EN ESTADOS UNIDOS

[illegible] mayo 18 (United). — [illegible] éxito que tuvo el [illegible] emisión de un empréstito [illegible] de veinticinco millones [illegible] por parte de la casa [illegible] se habla de nuevo [illegible] emisión de un empréstito [illegible] argentino.

Se dice que durante meses hubo [illegible] para la [illegible] de un empréstito argentino [illegible] este año ya se había llegado así a un acuerdo pero [illegible] quedaron rotas por [illegible] neoyorquinos [illegible] elevado que el que [illegible] representantes de la Argentina.

[illegible] creen que las [illegible] para la emisión de [illegible] sudamericanos [illegible] favorables que hace [illegible] es posible que dentro de algunos meses se coloque en [illegible] empréstito argentino [illegible] a treinta y cinco millones de dólares.

ARTICULO DE UN ESCRITOR ARGENTINO

PARIS, mayo 18 (Havas). — En la revista [illegible] el escritor argentino señor Manuel Ugarte estudia la [illegible] después de la guerra [illegible] será la orientación en el porvenir.

Llega a la conclusión, después de [illegible] la actual interpretación de la doctrina de Monroe, de que las repúblicas latinas tienen un creciente interés en desarrollar sus relaciones con Europa, concederle un importante lugar en la explotación de sus riquezas aproximarla a sus corazones, los cuales agrega el señor Ugarte están destinados sobre todo a Francia que goza de un gran prestigio en esos países y a la cual incumbe la tarea de reforzar la influencia europea en la otra parte del mundo.

LAS ELECCIONES DE DIPUTADOS EN ITALIA

DATOS OFICIALES DE LOS ELECTOS

PERSONALIDADES POLITICAS DERROTADAS

RECRUDECE LA LUCHA ENTRE FASCISTAS Y COMUNISTAS

ROMA, mayo 18 (Especial). — Tal vez hasta mañana no será posible conocer el resultado oficial y general de los comicios que se realizaron el domingo.

Pero se puede anticipar que la Cámara, en su nueva legislatura tendrá una fisonomía marcadamente opuesta a la anterior, pues los partidos del orden, por medio de los bloques nacionales, lograron conquistar la mayoría de las bancas.

Oportunamente LA PRENSA ha sido informada de que no había que creer en las informaciones según las cuales los socialistas y los católicos habrían experimentado una completa derrota. Por de pronto, estos últimos cuentan ya con 105 bancas seguras, siendo oportuno recordar que en la Cámara anterior su número era de 99. El aumento de bancas era previsto por la elección en la circunscripción de Trento que siempre envió al parlamento austro-húngaro una mayoría de católicos. Los diarios del bloque católico dicen que no sería extraño que la agrupación parlamentaria del partido popular alcanzara a unos 110.

En cuanto a los socialistas el diario "Avanti" en su edición de esta mañana dice que ya se puede contar con una representación socialista-comunista de 125 diputados. Respecto al número de bancas que ocupaban en la Cámara anterior, los socialistas-comunistas perdieron 20 asientos. Pero no hay que hacerse ilusiones; los cómputos son, hasta hoy, parciales y el escrutinio definitivo podría traernos otras sorpresas.

Siguiendo con el orden de las previsiones, se cree que los fascistas nacionalistas tendrán unas treinta bancas; los republicanos doce, los alemanes, cuatro y los eslavos tres. De las demás bancas que faltan para completar el total de diputados que es de 535, serían ocupadas 235 por los constitucionales.

El escrutinio general de mañana no podrá introducir [illegible] modificaciones a esta lista.

DECLARACIONES DE GIOLITTI

ROMA, mayo 18 (United). — El corresponsal del diario de Turín "La Stampa" en Cavour entrevistó al primer ministro, señor Giolitti, quien manifestó que no está descontento del resultado de las elecciones. Dijo que la victoria fué menor, debido a la abstención de las clases acomodadas y también a los defectos inherentes a la nueva ley electoral.

Agregó el primer ministro que el sistema de encargar a unos cuantos la formación de las listas de candidatos era probablemente una de las principales causas de la abstención de votantes, no obstante es [illegible] la Cámara actual será [illegible] la anterior y reflejará más fielmente la opinión del país.

Añadió que la reorganización industrial del país es la parte primordial de su programa.

EL EXITO SOCIALISTA

ROMA, mayo 18 (Especial). — En los centros socialistas reina gran entusiasmo por el éxito que el partido alcanzó en las elecciones del domingo a pesar de las violencias de que fueron objeto de parte de los fascistas.

El "Avanti" dice que los escrutinios arrojan cifras que los mismos socialistas no esperaban.

Pocos días antes de las elecciones, dice el órgano socialista, nadie hubiera [illegible] que las urnas hubieran favorecido a una representación socialista que hasta hoy es de 125 diputados pero que indudablemente podrá aumentar a 130. Los fascistas se encargaron de hacernos una propaganda [illegible] le agradecemos profundamente. A los garrotazos y a las teas encendidas de los fascistas, los electores honestos y conscientes contestaron con dar su voto a favor de los odiados y perseguidos socialistas.

Termina el "Avanti" afirmando que el socialismo es desde hace tiempo una fuerza avasallante que nadie puede detener en su [illegible] avance.

ROMA, mayo 18 [illegible]. — El diario "Avanti" dice [illegible] partido [illegible] en la nueva Cámara con las siguientes representaciones [illegible]: Alessandria 4, [illegible] 3, Aquila 3, Bari 4, Bolonia 8, Brescia 4, Como [illegible], [illegible] 6, Génova 4, Girgenti [illegible] 6, Milán [illegible], [illegible] 6, Padua 4, [illegible] 6, Perusa [illegible], Pisa 5, Potenza [illegible], [illegible] 3, Turín 5, Udine [illegible], Venecia [illegible], Verona 3 y Trento [illegible].

PERSONALIDADES DERROTADAS

ROMA, mayo 18 (Especial). — Entre las personalidades [illegible] de significación que fueron derrotadas en las elecciones del domingo se encuentran el ex ministro Sacchi [illegible] candidato en la circunscripción de Cremona [illegible] De Felice Giuffrida (Catania).

ROMA, mayo 18 [illegible]. — A última hora se dice que entre las personalidades derrotadas se incluirían los ex ministros [illegible] Baccelli, Berenini.

Respecto a Pantano no hay noticias que confirmen [illegible] trasmitida [illegible] de su derrota en la circunscripción de Catania.

Parece que han [illegible] respecto a la elección de [illegible] Perrone [illegible] también [illegible] comunistas [illegible].

LISTAS OFICIALES

ROMA, mayo 18 (Especial). — Damos a continuación [illegible] de los resultados oficiales conocidos [illegible] pueden ser [illegible] modificaciones, pues faltan aún algunos cómputos definitivos.

ANCONA CON PESARO, MACERATA Y ASCOLI PICENO (17 diputados)

Bloque — Tofani, [illegible], Mazzolini, Volpini, Vassallo.
Populares — Bert[illegible], [illegible] Longo, Mattei Gentili, Paverini, La Fangeli.
Socialistas — [illegible] De Leo, Filippini.
Independientes — [illegible]

ALESSANDRIA ([illegible] diputados)

Bloque — Torre, [illegible] Marescalchi, Mazzucco.
Socialistas — Tasca, [illegible] Zanzi, [illegible] De Martino.
Populares — [illegible] Bazza.
Comunistas — Bel[illegible].

AQUILA CON CHIETI Y TERAMO (18 diputados)

Bloque — Corradini, Paolucci, Ricci, Masci, Bassi, [illegible], Berenga, Devito, Celli, Acerbo, [illegible], Sipari, Sardi.
Bloque nacional de vanguardia — Caporali.
Socialistas — Lopardi, Agostini.
Populares — Speranza.

BARI CON FOGGIA ([illegible] diputados)

Bloque nacional — Salandra, Spada, Faraduma, Valentini, [illegible], Quacchero, Luciani, [illegible] y Capitanio.
Socialistas — Vella, [illegible] Di Vittorio, Matolo y Musci.
Populares — Manno.
Independientes — De Bellis.

BOLONIA CON FERRARA, RAVENNA Y FORLI (20 diputados)

Socialistas — Zirardini, Bentini, Baldini, Escolani, Fabbri, Bogianchino y Zanardi.
Bloque — Mussolini, Mantovani, Oviglio, Tumiati, Sitta y Grandi.
Populares — Milani, Zacchini y Castelluci.
Republicanos — Mazzolani y Magrelli.
Comunistas — Marabini y Crice.

BOLZANO (4 diputados)

Partido alemán — Nikolussi, Walther, Tegnemburg y Tinzle.

CASERTA (13 diputados)

Bloque — Bonocore, Visocchi, Tosti, Greco, Morisoni.
Independientes — Bonando, Casertano, Ciocchi, Beneduce, Caporaso, Tescione.
Populares — Carapelle, Piscitelli.
Socialistas — Lollini.

CATANZARO CON COSENZA, REGGIO CALABRIA (23 diputados)

Demócratas liberales — Ex ministros Fera, De Nava y Colosimo, Renda, Alfanese, Di Francia, Compagno, Fazzari, Amato, Turco, Serra, Paparo y Lombardi.
Constitucionales liberales — Squitti, Larussa, Gargiulo.
Combatientes — Siciliani, Lofaro, Serra, Barrese.
Populares — Anile, Cappelleri, Senzi.

COMO CON SONDRIO (11 diputados)

Bloque — Venino, Cermenati, Ostinelli.
Populares — Padulli, Zacchini, Merizzi, Tarantel.
Socialistas — Momigliano, Spagnoli, Beltramini y Noseda.

CUNEO (12 diputados)

Bloque — Giolitti, Soleri, Peano, Pica, Bertone, Bianchi, Fazio.
Populares — Zaccone, Giobetti, Kubin.
Socialistas — Lembi, Pernotto.

FLORENCIA (14 diputados)

Bloque — Chiostri, Philipson, Italo Capanni, Rosadi, Franceschi.
Socialistas — Baldesi, Pieraccini, Smorti, Frontini.
Comunistas — Jennaro, Caroti.
Populares — Bacci, Brunelli, Martini.

CAGLIARI CON SASARI (12 diputados)

Bloque — Cocco Ortu, Sanna Randaccio, Carboni Boi, Congiu, Murgia, [illegible] Pietro.
Partido nacional sardo — Cao, Mastino, Lussu, Orano, Pablo.
Socialistas — Corsi.
Populares — Arcoca.

GENOVA, PORTO MAURIZIO ([illegible] diputados)

GENOVA, mayo 18 (Especial). — El resultado definitivo de las elecciones en la circunscripción Génova Porto Maurizio no será conocido hasta mañana.

El corresponsal de LA PRENSA puede sin embargo, asegurar que la mayoría corresponderá al bloque nacional con seis diputados: Coda Valentino (fascista), Ingeniero Luigi Luiggi (liberal), Broccardi Eugenio (liberal), Celesia Giovanni (renovación), Peggi Michele y Casaretto Francesco (liberales).

Los populares tendrán cuatro bancas: Cappa Paolo, Banderali Angelo, Pellizzari Achille y Boggiano Vico Antonio.

Los socialistas unitarios cinco bancas: Abbo Pietro, Rossi Francesco, Garatono Adelchi, Binotti Clodoaldo y Serrati Carlo.

Los comunistas una banca: Grazia deo Antonio. Otra banca la ocuparán los reformistas en la persona del abogado Canepa Giuseppe.

Las modificaciones que podrían presentarse con el éxito definitivo no serían mayormente importantes.

LECCE ([illegible] diputados)

Bloque — [illegible], Codacci, Tamborino, Trollo, Pellegrino, Dell'Abate, Lazarola.
Nacionalistas — [illegible], Vallone.
Populares — Zaccaria.

NAPOLES ([illegible] diputados)

Bloque — De Nicola, Porzio, Rossi, Improta, Benedetto, [illegible], Nitti, Cucca.
Demócratas sociales — [illegible] Sandulli, Piama, Patomba.
Socialistas — Bozzi, [illegible] (probable) Vanoco.
Populares — D. [illegible] (probable) Leotta.
Combatientes — [illegible]

PADUA CON ROVIGO ([illegible] diputados)

Bloque — [illegible], Finato, [illegible] Alessio.
Populares — [illegible] Rasa.
Socialistas — Massarotti, Parebianco, Galleani.

PALERMO ([illegible] diputados)

Bloque — Orlando, Di Trabia, Cirincione, Di Salvo, Sanjust, Drago.
Agrarios — Lanza, Di Scalea, Pucci.
Populares — Lecorato, Fermini.
Oposición — Finocchiaro Aprile.

PARENZO (ISTRIA) (6 diputados)

Alianza nacional — Albanese, Bilucaglia, Berti, Pesante, Fogazinich.
Eslavos — Wilfan.

PARMA CON MODENA, PLACENCIA Y REGGIO EMILIA (19 diputados)

Populares — Micheli, Casa, Marconi, Farioli, Ferrari.
Bloque — Corsini, Terzaghi, [illegible], Lancellotti, Forastieri, [illegible].
Socialistas — Foggi, Mazzoni, [illegible], Agnini, Argentieri, Prampolini, [illegible].

PISA CON LIORNA, LUCCA Y MASSA CARRARA (15 diputados)

Bloque — Dello Sbarba, Ciano, Dosegani, Mancini, Raschi, Meniscalchi.
Populares — Gonghi, Tangorra, Angelini.
Comunistas — Ambrogi, Salvatori.
Republicanos — Chiesa, Sighieri.
Socialistas — Modigliani, Ventavoli, Mingrino, Capocci.

SIENA CON AREZZO Y GROSSETO (10 diputados)

Bloque — Sarrocchi, [illegible], [illegible] Lazzaro.
Populares — [illegible], Signorini.
Socialistas — Gallina, Merloni, Svagnini, Bisogni, Bassi.

TRENTO Y ROVERETO ([illegible] diputados)

Partido Popular (católico) — De Gasperis Alcide, Grandi Rodolfo, Carbonari Luigi, Tanoni Enrico, Romani Pietro.
Socialistas — Groff, Lionelli, Flor Silvio.

TURIN (19 diputados)

Bloque — Olivetti, Facta, Bevione, Rossi, De Vecchi.
Populares — Marconcini, Fino, Sella.
Socialistas — Casalini, Romita, Morgari, Pagella (probable), Barberis Francesco.
Comunistas — Misiano, Rabezzana.

UDINE CON BELLUNO (12 diputados)

Socialistas — Bardo, Cosattini, Piemonte, Ellero, Zamboni.
Populares — Piovani, Bandon, [illegible] vini, Tessitori.

Bloque — Ceriani, Gasparotto, Girardini.

VENECIA CON TREVISO (13 diputados)

Populares — Frola, Corazzini, Sandroni, Ferrarese, Anzil.
Socialistas — Musatti, Galeno, Florian, Giordano, Tonello.
Bloque — Giuriatti, Sandroni.
Republicanos — Bergamo.
Demócratas — Trentin, Marinoni.

VERONA CON VICENZA (14 diputados)

Bloque nacional — Rossi, Teso.
Socialistas — Baglioni, Todeschini, Giacometti, Salpaia.
Populares — Uberti, Curi, Zileri, Roberti, Corais.

ZARA y LAGOSTA (1 diputado)

Unión Nacional — Krecick Natale.

EN OTRAS CIRCUNSCRIPCIONES

ROMA, mayo 18 (United). — La lista de los diputados por la circunscripción de Milán-Pavia se publicará mañana.

Se anticipa que los socialistas triunfaron por una notable mayoría.

Turati, Treves, D'Aragona y Lazzari obtuvieron el mayor número de votos. El ex alcalde Caldara también tuvo una elección plebiscitaria.

ROMA, mayo 18 (United). — No se conocen aún los resultados definitivos de la circunscripción de Potenza.

Una información recibida esta mañana dice que Nitti fué reelecto, aun cuando no ocupe en la lista el primer puesto, lo que demuestra que no todos sus partidarios le votaron.

ROMA, mayo 18 (United). — Los cómputos de Gorizia confirmarían la elección de tres eslavos, un nacionalista y un comunista.

CONSECUENCIAS DE LA LUCHA

ROMA, mayo 18 (United). — En los disturbios habidos el domingo pasado en Cerignola (Apulias) el número de los muertos asciende a 7 y el de los heridos a 30.

Quedó completamente comprobado que para asegurarse el éxito del golpe contra los fascistas, los comunistas vistieron uniformes militares en modo de ser confundidos con aquéllos.

El asesor del ayuntamiento Gressi, comunista, fué detenido cuando salía vestido con un vestido de mujer.

ROMA, mayo 18 (Havas). — En los alrededores de Florencia se produjo un choque entre elementos fascistas y comunistas a raíz del cual un transeunte resultó muerto.

Telegrafían de Liorno que varios fascistas fueron atacados a tiros resultando dos de éstos gravemente heridos.

EXCESOS COMUNISTAS

GENOVA, mayo 18 (Especial). — Los diarios de Milán se ocupan de diversos atentados alevosos que los anarquistas realizaron en perjuicio de los agentes de la guardia real.

En uno de los barrios excéntricos de la ciudad una pareja aislada fué asaltada por un grupo de comunistas. El agente Pastore fué asesinado.

En la calle Parini de la misma ciudad otra pareja fué apaleada. En la calle Borsieri desde una ventana se hicieron disparos de fusil sobre otras parejas de agentes.

COMENTARIOS DE LA PRENSA EXTRANJERA

NUEVA YORK, mayo 18 (United). — Comentando el resultado de las elecciones italianas dice "The New York Herald":

El éxito de Giolitti pone término a la posible amenaza contra Italia del soviet de Moscú y da a Giolitti tendrá la oportunidad que no ha tenido ningún primer ministro desde la guerra de introducir cambios decisivos en la política italiana. Existen todas las razones para creer que lo conseguirá. El programa que ha anunciado es la estricta economía en la administración pública con la resolución de reorganizar el ejército y la armada, restaurar las industrias y entrelazarlas en sus bases interiores mejorando así las condiciones económicas, y ceñirse a una política exterior que asegure a Italia aquellas materias primas que le son indispensables.

No habrá más contemporizaciones y tácticas indecisas con las agrupaciones extremistas como en el tiempo de Nitti.

"The New York Tribune" dice:

La elección es un formidable veredicto contra los elementos subversivos que han amenazado hasta últimamente la estabilidad de Italia y todas las instituciones de su gobierno. Giolitti si no es el gran anciano de Italia es por lo menos su viejo zorro parlamentario y tiene el derecho de considerar los resultados de las elecciones en Italia como la justificación de su política de espera y condescendencia. Ha sido una sorpresa que la votación haya sido tan exigua después de una campaña tan ardiente. La explicación no es muy simple. Muchos de los electores de la clase media tal vez no votaron a fin de no mezclarse en embrollos políticos, pero la razón más profunda puede encontrarse en la deficiente educación política de los italianos. Existe una tendencia a pensar que el Estado es algo ajeno a ellos mismos, por lo cual el esfuerzo individual es innecesario.

LONDRES, mayo 18 (United). — [illegible] Mail [illegible] comentar las elecciones en Italia dice:

[illegible] porque demuestran que en Italia [illegible] se estaba ascendiendo toda Europa [illegible] que la misma [illegible] Italia [illegible] marasmo [illegible] después [illegible] de Caporetto [illegible] feliz [illegible] las fuerzas [illegible] ejemplo [illegible].

FASCISTAS Y COMUNISTAS

ROMA, mayo 18 (United). — La ofensiva de los fascistas no ha disminuido en parte alguna [illegible] especialmente en el Norte.

Los comunistas han adoptado el sistema de emboscadas contra los grupos fascistas aislados, causando varios muertos y heridos.

De Milán comunican que el "Popolo d'Italia", órgano del fascismo, ha ordenado [illegible] se tomarán inmediatamente represalias sangrientas [illegible] atacados los fascistas amenazan [illegible] la expulsión a los grupos que [illegible] de atacar.

En la [illegible] han sido muertos [illegible] a empleados a la [illegible] dos heridos [illegible] el general Bosan [illegible] en grave estado.

[illegible] socialistas y un [illegible] fueron muertos y en [illegible] fascista. En San [illegible] fué muerto un comunista.

CHECOESLOVAQUIA

El partido Comunista

PRAGA, mayo 18 (Havas). — En una reunión que celebraron en esta ciudad, 600 delegados del partido comunista, resolvieron la adhesión del partido a la Tercera Internacional, habiendo decidido además enviar una delegación a Moscú con el fin de estudiar el régimen de los maximalistas en Rusia.

PERMANENTES Y ENVIADOS ESPECIALES. DE LA UNITED PRESS Y DE LA AGENCIA HAVAS

CONVENCIÓN DE FABRICANTES NORTEAMERICANOS

LAS RELACIONES CON LA AMÉRICA DEL SUR

DISCURSOS DE VARIOS DIPLOMATICOS

NUEVA YORK, mayo 18 (United)—El señor Federico Alfonso Pezet, embajador de la República del Perú ante el gobierno de Washington, pronunció hoy un discurso ante la Convención Nacional de Fabricantes de Estados Unidos, en el que hizo un llamamiento a los hombres de negocios de la Unión, para que traten, por todos los medios a su alcance, de dar mayor estabilidad al cambio.

El embajador hizo notar que la Gran Bretaña se está adueñando del comercio peruano, y que los Estados Unidos acabarán por perder irremisiblemente aquel mercado a menos que traten de hacer mejorar las condiciones del cambio peruano. Dijo:

"El Perú desearía comprar mercaderías norteamericanas, pero no quiere ni puede pagar precios exorbitantes.

"Si los cambios sudamericanos continúan bajando, no sólo el Perú, sino también todas las demás Repúblicas de la América del Sur se verán pronto obligadas a aumentar su comercio con las naciones de Europa, circunstancia que, naturalmente, redundará en perjuicio del intercambio con Estados Unidos.

"Los altos cambios del dólar están desalojando al comercio norteamericano de los mercados extranjeros, y en cuanto a sus relaciones con los países sudamericanos, Estados Unidos harían bien en decidirse a actuar rápidamente, si no desean verlas destruídas para siempre."

Sugirió el señor Pezet en su discurso que los Estados Unidos contribuyan a la financiación y al desarrollo de "algunas" de las repúblicas de la América del Sur, sin hacer mención de cuáles. Luego agregó:

"Los momentos actuales son muy propicios para efectuar inversiones de capitales norteamericanos en la América del Sur, y el resultado sería en extremo beneficioso para los Estados Unidos puesto que se asegurarían a perpetuidad mercados proveedores de las materias primas que necesitan sus industrias.

"El Perú posee petróleo en abundancia, saltos de agua para la generación de fuerza motriz, carbón, algodón, maderas, cueros y víveres. En vez de invertir capitales en la reconstrucción de Europa, los norteamericanos deberían dedicarse a desarrollar los enormes recursos naturales del continente sudamericano, con esta gran ventaja: que el rendimiento comercial sería más halagüeño y que se establecerían relaciones cordiales y amistosas entre ambas Américas, circunstancia que en el porvenir, ejercerá la mayor influencia en los destinos del universo."

NUEVA YORK, mayo 18 (United) — Don Alejandro Pereá, cónsul general español en ésta hablando en la convención de la Asociación de Manufactureros norteamericanos, hizo notar que España cuyo comercio con los Estados Unidos había comenzado muchos años atrás, decayó en gran parte a consecuencia de la guerra y por el cambio. Expresó dudas sobre su mejoramiento, a menos que se adoptaran medidas inmediatas para mejorar el cambio.

Aludió a la fijación de los precios y al establecimiento de facilidades bancarias directas, concediendo particularmente créditos por períodos razonables, de acuerdo con la costumbre europea.

El cónsul general se mostró adversario de las barreras aduaneras, y expresó la esperanza de que se hallaría una solución práctica en forma que las relaciones comerciales se expandieran a un mayor grado para el beneficio permanente de ambos países.

NUEVA YORK, mayo 18 (United) — El ministro de Polonia, príncipe Lubomirski, expresó los siguientes conceptos en el discurso que pronunció en la sesión de hoy de la convención de la asociación nacional de manufactureros:

"Los yacimientos más productivos de carbón en Alta Silesia, la cual infortunadamente y para hacer más difícil la situación de mi gobierno, es al presente el centro de las agitaciones del mundo.

"No obstante el hecho de la insurrección actual, se adjudicarán a Polonia las ricas provincias mineras de esa región.

Estamos muy necesitados de maquinarias y otros elementos para la manufactura del acero y de miles de toneladas de algodón para las industrias textiles.

"Nuestras necesidades son efectivas e inmediatas y de su satisfacción depende la normalización del Este de Europa.

"Polonia es la puerta de entrada de Rusia y la única palanca que permitiría, mediante el comercio, restaurar su fuerza productora.

"Alemania sería un competidor para ese mercado y el desarrollo de sus actividades importaría una nueva amenaza para la paz del mundo.

"Lo único que Polonia exige de Rusia es el comercio y la paz, y creemos que Rusia pretende lo mismo de Polonia. Nosotros podemos mantener la paz, pero la salvación de Rusia del caos depende de que el mundo del occidente nos ayude a reconstruir y mantener el comercio."

NUEVA YORK, mayo 18 (United) — El doctor Santos Dominici, ministro de Venezuela, en un discurso pronunciado hoy, en la convención nacional de fabricantes, reunida en esta ciudad, dijo que las actuales condiciones económicas y financieras en Venezuela, eran excelentes. Comentando el futuro desarrollo de Sud América, dijo que si el río Orinoco fuese comunicado con el Amazonas, dicho sistema podría fácilmente abrirse una salida al Río de la Plata, pudiéndose atravesar así por el corazón de Sud América.

Dijo que Venezuela había disminuido su deuda en un 17 por ciento, desde 1913 y aumentado sus reservas de oro, hasta el punto de alcanzar en la actualidad, en relación con el papel emitido, a la mayor proporción existente en el mundo.

EL "ESLABON PERDIDO" DE LA FINANZA INTERNACIONAL

NUEVA YORK, mayo 18 (United) — En su discurso pronunciado hoy ante la Convención Nacional de Fabricantes, Mr. Eugene Meyer (hijo) director de la War Finance Corporation insistió en que se estableciera en esta metrópoli el mercado internacional de títulos.

Declaró que no habían acontecido las violentas y perjudiciales fluctuaciones en los cambios sobre los mercados exteriores si los Estados Unidos hubiesen poseído un mercado amplio, libre y activo para invertir capitales en títulos extranjeros de solidez reconocida y negociables en todos los mercados universales.

Dijo que antes de la guerra los banqueros europeos ofrecían al público norteamericano oportunidades para la inversión de dinero en títulos y bonos de gobiernos, pero que ahora parecen no quererlo negociar.

Agregó que, en su opinión, este problema constituye el eslabón perdido de la finanza internacional.

ESPAÑA

SESION EN EL SENADO

LOS INDUSTRIALES CATALANES

EL PROYECTO ARANCELARIO

Interpelación de Sedó

MADRID, mayo 18 (United) — El Senado efectuó sesión esta tarde. El señor Sedó habló de las medidas arancelarias y de la crisis por que atraviesa la industria española, manifestando que los industriales catalanes están alarmadísimos a consecuencia de los proyectos que presentará el gobierno.

Anuncia que le han requerido para que hable en ese sentido en el parlamento, y recuerda a este propósito que el día veinte vencen nuestros tratados comerciales. Lee a continuación los datos oficiales comparativos, demostrando que la fabricación de nuestros productos ha bajado enormemente no sólo de los destinados a los mercados internos, sino también para la exportación, causando el cierre de fábricas y talleres y haciendo más grave cada día el problema social.

Dijo que en Barcelona hay más de 100.000 obreros sin trabajo. Pidió al gobierno que estudie el asunto, y también, antes de poner en vigor los nuevos aranceles, sin perder de vista que su deber es proteger a todo trance la industria nacional. Continuó diciendo que lamentaba fueran puestos en vigor los viejos aranceles con apenas ligeras variantes y declaró que le parecía muy poco práctica la clasificación de materias que pretende hacerse pues sería preferible que se hubiesen adoptado las clasificaciones técnicas que aprobó la [illegible] arancelaria.

El ministro de Trabajo le contestó, diciendo que reconocía exactos todos los datos expuestos, pero que el gobierno está muy preocupado con esta cuestión, y comprendiendo que la producción española es más cara que la de cualquier otro país a consecuencia de la elevación de la mano de obra, trata de resolver el problema, a cuyo efecto dictará medidas protectoras para defender todos los intereses nacionales.

LA CRISIS MINERA

EXPORTADORES BILBAINOS

PETICIONES A LOS MINISTROS

BILBAO, mayo 18 (United) Los exportadores de mineral de hierro enviaron telegramas a los ministros de Hacienda y de Fomento rogándoles que influyan para impedir que sean elevados los precios para las exportaciones de mineral, pues quedaría imposibilitada la salida de ese artículo cerrándose una fuente importante de ingresos para el Estado.

Le manifiestan que la crisis minera ha tomado ya proporciones alarmantes, como lo prueba el hecho de que en la actualidad se exportan unas 30.000 toneladas mensuales mientras en tiempos normales se realizaba una exportación de 230.000.

El presidente de las sociedades anónimas del Norte de España dirigió también una nota telegráfica al ministro de Hacienda señor Argüelles, protestando por su proyecto de reforma a la ley de las utilidades.

MADRID, mayo 18 (United) Los elementos industriales han presentado al gobierno un proyecto que podría servir de base al consorcio minero que debería establecerse para que el carbón español no sea superior al inglés dentro del mercado nacional.

TARIFAS ADUANERAS

Críticas de un diario liberal

MADRID, mayo 18 (United) — El "Diario Universal" critica las tarifas aduaneras provisionales que probablemente van a ponerse en vigor, pues dice que aumentan los impuestos de importación al azúcar y al carbón británico.

Añade que los impuestos a los productos químicos sufrirán aumentos del cincuenta al doscientos por ciento; los automóviles extranjeros que cuesten menos de diez mil pesetas, pagarán el quince por ciento, y los que valgan más de diez mil, el doscientos por ciento.

DESCUBRIMIENTO DE UNA BANDA TERRORISTA

ESTRATAGEMA POLICIAL

BARCELONA, mayo 18 (Especial) — Se ha descubierto la trama terrorista debido a la circunstancia siguiente:

El sindicalista Vicente Soler, que resultó herido a consecuencia de la explosión habida en la fábrica de bombas de la calle de Toledo, intimó con su enfermero, también sindicalista, y le hizo confidencias importantes, facilitándole la dirección de varios compañeros de terrorismo.

Advertida la policía de esta intimidad, procedió a la detención del enfermero y le obligó a que pretextando su traslado hiciera la presentación a Soler de un nuevo enfermero, recomendándoselo con sumo interés, por tratarse de otro sindicalista. El falso enfermero era en realidad, un empleado sagaz de la policía.

Soler se franqueó en seguida con él y le reveló secretos de gran trascendencia, logrando el policía conquistarse tanta simpatía y [illegible] tanta confianza entre los elementos terroristas, que le confiaron la ejecución de los planes [illegible].

Debido a [illegible] se pudo preparar la batida [illegible] contra la banda terrorista, y que fracasó en parte [illegible] la indiscreción del comisario de servicio.

PROBLEMAS SOCIALES

Situación en Barcelona

BARCELONA, mayo [illegible] (United) Por cuestiones de orden social fué agredido a balazos el [illegible] perteneciente al sindicato [illegible] Manuel Ramo. Su estado es grave.

MADRID, mayo 18 (Havas) Informan de Barcelona que la policía ha practicado numerosos registros y efectuado 15 detenciones [illegible] los detenidos han resultado complicados en la banda de terroristas. Algunos de ellos han hecho importantes declaraciones.

El gobernador ha [illegible] dentro de poco Barcelona [illegible] su tranquilidad habitual.

MADRID, mayo 18 (Havas) [illegible] de Barcelona que [illegible] los sumarios de [illegible] sociales se ha [illegible] los sindicalistas Rodero y Samo [illegible].

LINEA AEREA CADIZ BUENOS AIRES

Artículo de "El Sol"

MADRID, mayo 18 [illegible] Cádiz [illegible] Cabo Verde, Pernambuco, Río de Janeiro, llegará a Buenos Aires [illegible].

EL PARTIDO REFORMISTA

Propaganda en Cataluña

BARCELONA, mayo [illegible] Los partidarios [illegible] señor Melquíades Alvarez [illegible] Cataluña.

Se espera que Melquíades Alvarez vendrá a Barcelona y pronunciará un importante discurso en el que tratará de las cuestiones sociales. Los elementos obreros le harían objeto de una entusiasta demostración.

Algunos personajes opinan que la venida del jefe reformista podría dar ocasión a que se resolvieran definitivamente los problemas sindicalistas.

INDUSTRIAS HIDROELECTRICAS

Declaraciones de La Cierva

MADRID, mayo 18 (United) — El señor La Cierva declaró a los periodistas que le preocupa hondamente la situación de las industrias hidroeléctricas, y que estudia con gran interés la manera de prestarles ayuda.

Les comunicó que el viernes próxi-

EL CUMPLIMIENTO DE LOS TRATADOS

EL DESARME DE ALEMANIA

NOTA DEL GENERAL NOLLET

PRINCIPALES ESTIPULACIONES

BERLIN, mayo 18 (United) — El general Nollet, siguiendo las instrucciones del gobierno de Francia, ha presentado una nota al gobierno alemán, conteniendo las siguientes estipulaciones al desarme:

La desmovilización del ejército de 100.000 hombres debe efectuarse para el 15 de junio.

Todo el exceso de material de guerra deberá entregarse para el día 30 de junio.

La entrega de armas por las poblaciones deberá terminar el 10 de junio.

La disolución de los cuerpos de protección quedará terminada el 30 de junio.

La organización de los efectivos de policía deberá hacerse en conformidad con las notas de las conferencias de París y Boulogne.

La llamada "policía verde" debe estar desprovista del carácter de una fuerza militar movible, y la policía de todas las categorías se limitará a 150.000 hombres.

BERLIN, mayo 18 (Havas)—El gobierno nacional envió instrucciones al gobierno bávaro para el cumplimiento de la ley del 25 de marzo sobre el desarme. También le solicitó una lista completa de todas las organizaciones llamadas a desaparecer.

REPARACIONES ALEMANAS

El pago de una cuota

PARIS, mayo 18 (Havas)—La comisión de reparaciones anuncia oficialmente que, de acuerdo con el artículo número 5, el estado de pago fué notificado el 5 de mayo de 1921 a la comisión alemana de cargas de la guerra por la comisión de reparaciones y que el gobierno alemán puso a disposición de la comisión de reparaciones, a cuenta, 150 millones de marcos oro, parte en oro y parte en valores extranjeros.

El servicio financiero de la comisión de reparaciones adopta con la comisión alemana los arreglos necesarios para la entrega de dicha suma.

LONDRES, mayo 18 (Havas)—"The Daily Telegraph" dice en su editorial:

Si algún deseo de ocupar al Ruhr subsiste, todo justifica ese punto de vista, pues la ausencia de buena voluntad en Alemania hace evidente que esa operación sería legítima, porque constituye la única salvaguarda eficaz para Francia, la cual tiene perfecta razón a esperar que Alemania prepare nuevamente otra guerra.

BERLIN, mayo 18 (Havas) — Los diarios de esta capital anuncian que todos los ministros preparan activamente las medidas necesarias para la ejecución de las cláusulas del ultimátum aliado, especialmente las leyes destinadas a modificar la ley militar y establecer los impuestos sobre las exportaciones.

PARIS, mayo 18 (Havas) — Los diarios de esta capital comentan la noticia de la primera entrega de 150 millones de marcos oro como la primera prueba de buena voluntad y de buena fe por parte de Alemania, y dicen que ese es el resultado de la política firme y de sangre fría seguida por Francia.

BERLIN, mayo 18 (Havas) — El gobierno alemán entabló negociaciones con un Banco referente a la colocación de bonos del tesoro a fin de poder efectuar el pago de mil millones de marcos oro en el plazo de veinticinco días, establecido por el ultimátum de los aliados.

NOTA A ALEMANIA

Sobre el control aeronáutico

BERLIN, mayo 18 (Havas) La comisión del control aeronáutico envió al gobierno alemán una nota referente a sus obligaciones respecto a la aeronáutica.

El gobierno germano contestó haciendo conocer su adhesión a esa nota y declarando al mismo tiempo que las formaciones policiales alemanas no poseen aeroplanos y que tampoco en el futuro serán provistas de ellos.

mo se irá en viaje para Málaga con objeto de visitar [illegible] se realizó así como las de inspeccionar los riegos del Guadalquivir. La excursión durará [illegible] días.

EL PRESTAMO A FRANCIA Y LOS VINOS ESPAÑOLES

MADRID, mayo 18 (Havas) — A consecuencia de haberse concedido a Francia plazos escalonados hasta fines de 1923 para el reembolso del empréstito de los 150 millones de francos, aquella nación rebajará los derechos de aduana para los vinos españoles.

CONTRABANDISTAS DE ARMAS DETENIDOS EN HUELVA

MADRID, mayo 18 (United) Informan de Huelva que cerca del puerto Guzmán, la guardia civil detuvo a varios arrieros que iban con una recua de asnos por sospechar de que se ocultaba contrabando en las cargas.

En efecto procedieron al registro de las mismas y se encontraron con que ocultaban entre paja unas ochenta y seis cajas con cartuchos y pistolas automáticas.

Fueron detenidos los arrieros, y declararon que las municiones las habían comprado en un pueblo en Huelva y que ahora las conducían a la frontera portuguesa.

OPOSICION AL PROYECTO RELATIVO A LOS TRASPORTES

MADRID, mayo 18 (United) En los círculos financieros se [illegible] que el proyecto de La Cierva ha desagradado [illegible] a los ferrocarriles [illegible] resistir a las acometidas de los [illegible] impugnadores.

Se sabe que varios diputados combatirán en principio [illegible] la acción del Estado en la forma propuesta por La Cierva, la [illegible] de los dividendos probables y las condiciones de rescate, así como también la movilidad de las tarifas.

Es opinión general de que si se hicieran las cosas tal como se han planteado en el proyecto, dependería de la administración de los [illegible] la progresivamente [illegible] valorización de las acciones, según interés mínimo garantizado, se haría por 333 pesetas con 33 céntimos justos y alrededor de dicho tipo quedaría inmovilizada la apreciación bursátil respecto al papel ferroviario.

ECOS DEL ANIVERSARIO DEL REY

MADRID, mayo 18 (Havas) — Con motivo del aniversario de su natalicio, el rey concedió la gracia a cuatro condenados a muerte y acordó a 132 detenidos, la reducción de sus penas.

MADRID, mayo 18 (United) Los agregados militares a las embajadas extranjeras celebraron un banquete para festejar el cumpleaños del rey Alfonso.

A dicho banquete asistieron el teniente coronel Vélez, agregado argentino, y el sargento mayor Ernesto Grez, agregado chileno.

LONDRES, mayo 18 (United) — Con motivo del aniversario del nacimiento del rey Alfonso, de España, el embajador de ese país ofreció una recepción.

Concurrió en representación del rey el general Hanbury Williams y asistieron también, o enviaron sus tarjetas, todos los miembros del gabinete y todo el personal del cuerpo diplomático.

INTERPELACION AL GOBIERNO SOBRE POLITICA ECONOMICA

MADRID, mayo 18 (Havas) — En los círculos políticos se espera con interés la sesión que se celebrará hoy en la Cámara de Diputados, durante la cual se producirá la interpelación al gobierno sobre política económica.

Se supone que con ello comenzará la campaña de obstrucción contra el gabinete.

EL HOMENAJE A SARAH BERNHARDT

MADRID, mayo 18 (United) — El ministro de Instrucción Pública hará entrega personalmente a Sarah Bernhardt, de las insignias de la Orden de Alfonso XII, en el homenaje que le será ofrecido por los artistas españoles.

JUICIOS SOBRE EL NUEVO ARANCEL

MADRID, mayo 18 (United)—En consejo de gabinete se resolvió establecer interinamente un nuevo arancel con una nomenclatura igual a la vigente, salvo algunas modificaciones sin importancia.

Los elementos proteccionistas se muestran sumamente disgustados ante la posibilidad de que se concierten "modus vivendi" que tendrían un vigor brevísimo y que además no darían resultado.

TEMPORALES EN VARIAS REGIONES

MADRID, mayo 18 (Havas)—En Zaragoza una fuerte tempestad desencadenada anoche destruyó los conductores eléctricos, por lo que quedaron interrumpidos los servicios de alumbrado público, tranvías y energía para industrias.

En Toledo, a consecuencia de la caída de un rayo, dos personas resultaron muertas y seis [illegible] heridas de gravedad.

Académico de la Hispanoamericana de Ciencias

MADRID, mayo 18 (United) El director general de Bellas Artes, señor García Lañiz, ha sido nombrado miembro de mérito de la Academia Hispanoamericana de Ciencias y Artes.

Rumor de una conferencia internacional en Madrid

MADRID, mayo 18 (United) El diario "La Voz", recoge con ciertas reservas el rumor circulado estos días de que se realizará en esta capital una conferencia internacional para tratar las cuestiones que afectan a las naciones beligerantes y neutrales.

Relaciones hispanoamericanas

BARCELONA, mayo 18 (United) En el local de la sociedad Fomento del Trabajo Nacional dió una conferencia la escritora Isabel de Solana, a la que asistieron numerosas señoras y representaciones de las entidades económicas y de cultura feministas.

Habló de las relaciones hispanoamericanas y abogó por el triunfo de la producción española en aquellos países.

Terminó elogiando la labor patriótica del Centro Catalán de Buenos Aires proponiendo que las mujeres rindan un homenaje al gobernador general Anido.

Huída de Casanellas

MADRID, mayo 18 (United) — Se asegura que ha desaparecido de esta capital el coautor del atentado contra Dato, Ramón Casanellas, al que se habría facilitado dinero por los elementos anarquistas de Barcelona.

ESTADOS UNIDOS

EL ASUNTO DEL DESARME

CONSTRUCCIONES NAVALES

LA PROYECTADA CONFERENCIA

WASHINGTON, mayo 18 (United) — El anuncio de que el senador Poindexter votará en favor de las enmiendas propuestas por Mr. Borah al proyecto sobre construcciones navales, en el sentido de que se autorice al presidente para que convoque a una conferencia para tratar sobre el desarme hace creer que se halla asegurada la aprobación de las enmiendas.

La oposición que hace el presidente Harding a la idea de que se provoque esa conferencia en los momentos actuales, no desviará a los senadores de sus propósitos.

Las enmiendas fueron aprobadas unánimemente en la última sesión y los senadores que apoyaron a Mr. Poindexter dejaron constancia de que "favorecen decididamente la limitación internacional de los armamentos sobre la base de que se haga justicia a los deseos de Estados Unidos de atender la defensa nacional sin proposiciones imperialistas. Creemos que debería hacerse todo lo posible para probar los resultados de un arreglo semejante, porque no obstante creer en su conveniencia estimaríamos traicionar nuestro mandato, si abandonáramos la defensa del país en obsequio de un acuerdo internacional de ese género".

WASHINGTON, mayo 18 (Havas) — El senador señor Borah obtuvo el apoyo de su colega el señor Poindexter y de otros senadores influyentes, para su enmienda a la ley sobre el presupuesto naval de 500 millones de dólares y referente a la invitación hecha al presidente Harding para que convoque a Inglaterra y al Japón a una conferencia sobre el desarme naval.

Se cree que este cambio en la actitud de los senadores es debido a la intervención por teléfono y por escrito del señor Harding cerca de los jefes republicanos.

El senado, Poindexter había recientemente declarado al presidente que prefería que no se adoptara esa enmienda pues la consideraba innecesaria.

LA ALIANZA ANGLO-JAPONESA

ACTITUD NORTEAMERICANA

Los dominios británicos y China

WASHINGTON, mayo 18 (United) — Según de buena fuente que los jefes [illegible] chinos han manifestado a [illegible] gobierno chino, que se había en ésta, que Estados Unidos nunca aprobaría la renovación de la alianza anglo-japonesa.

En vista de la actitud de Australia y Nueva Zelandia, se anuncia que si se negocia una nueva alianza entre la Gran Bretaña y el Japón, ésta será redactada en una forma satisfactoria para los Estados Unidos, Nueva Zelandia y Australia antes de su adopción.

Los representantes chinos en los Estados Unidos dicen que las satisfactorias condiciones de una nueva alianza son imposibles en vista de la explotación por el Japón de los recursos chinos. También se cree que los dominios se opondrán generalmente a una nueva alianza, si Estados Unidos se opone a ello.

ENFERMEDAD DE Mr. WHITE

GRAVISIMO ESTADO

WASHINGTON, mayo 18 (United) — Los médicos que asisten al presidente de la Corte Suprema, Mr. White, creían hoy por la madrugada que la enfermedad haría crisis durante el día. Su estado empeoró. Los médicos permanecen constantemente a la cabecera del enfermo.

Mr. White fué operado el jueves de una enfermedad que se consideraría debido a su avanzada edad. El estado del enfermo era delicado desde hace algún tiempo, pero se negó a retirarse a pesar de sus [illegible] años.

WASHINGTON, mayo 18 (United) — Mr. White presidente de la Suprema Corte de los Estados Unidos perdió el conocimiento. Se espera su fallecimiento de un momento a otro.

INFORMACIONES COMERCIALES, INDUSTRIALES Y MARITIMAS

EXISTENCIAS DE LANAS EN ESTADOS UNIDOS

Informe de la Oficina de Mercados

WASHINGTON, mayo 18 (United) — El informe trimestral de la Oficina de Mercados del departametno de Agricultura de Estados Unidos revela que a fines de 1920 el gobierno de la Unión se encontraba todavía en posesión de 51.000.000 de libras de lanas.

Los lotes consistían, en su mayor parte, de lanas de inferior calidad y de procedencia extranjera.

Según calcula la Oficina de Mercados se necesitarían diez meses para disponer de dichos "stocks", efectuando las ventas a razón de una por mes.

El informe no consigna datos referentes a la cantidad de lanas en posesión de los productores. Sin embargo, la opinión de los comerciantes es que este año las existencias de lanas de propiedad particular son mucho más importantes que las del año anterior.

HARRODS BUENOS AIRES, LIMITED

Asamblea de accionistas

LONDRES, mayo 18 (Especial) — Hoy se realizó en esta capital la asamblea de accionistas de la compañía Harrods Buenos Aires, Limited, a la que asistió un crecido número de tenedores de acciones.

Durante el trascurso de la asamblea fué adoptada por una pequeña mayoría de votos la propuesta del directorio referente al aumento del capital social mediante la emisión de 1.750.000 acciones de preferencia, al 8 por ciento anual. También fué aceptada otra propuesta referente al aumento al 8 por ciento del dividendo que devengan las actuales acciones de preferencia. El pago de este aumento representará para la compañía un gasto anual adicional de 9.000 libras esterlinas.

Presidió la asamblea sir Alfred Newton. En su discurso se detuvo a analizar el continuo crecimiento de los negocios en la América del Sur. Dijo que una vez terminada la construcción del nuevo edificio en Buenos Aires y abierto al público el nuevo departamento, la compañía ocuparía una posición de superioridad indiscutible sobre todas las empresas similares.

Dijo que las ventas realizadas durante este año por los Almacenes Sud Americanos (Gath y Chaves) y Harrods Buenos Aires, en conjunto demuestran que ha habido un pequeño aumento, comparando el resultado de las mismas con el rendimiento registrado el año pasado. Sin embargo añadió, que debido a la depresión universal no podía dar a los accionistas la seguridad de que la compañía se encontraría en situación de pagar buenos dividendos. El de este año importa el 10 por ciento sobre las acciones ordinarias.

Terminado el discurso del presidente, se inició un largo y violento debate promovido por algunos accionistas y especialmente por varios de los tenedores de acciones ordinarias, referente a las condiciones desventajosas de la nueva emisión de acciones de preferencia.

Al contestar, dijo sir Alfred Newton que la emisión había quedado suscrita pagando la compañía una comisión equivalente al 5 1|2 por ciento a las casas vendedoras y añadió:

"Esta comisión es moderada. En las actuales circunstancias le hubiera sido absolutamente imposible a la compañía conseguir capitales pagando menos. Si se hubiese tratado de una emisión de acciones de segunda preferencia hubiéramos debido pagar hasta el 10 por ciento".

EN EL STOCK EXCHANGE

LONDRES, mayo 18 (Especial) En la Bolsa de esta capital las transacciones fueron hoy limitadísimas.

Los títulos argentinos demostraron frecuentemente tendencia a mejoría.

LA MORATORIA EN EL PERU

WASHINGTON, mayo 18 (United) — El departamento de comercio recibió un telegrama del agregado comercial a la legación norteamericana en Lima, anunciando que en el Perú existe una moratoria parcial.

El gobierno de esa república decretó que las deudas a los Bancos son amortizables en la proporción del 10, 20 y 30 por ciento a la expiración de los plazos de 30, 60 y 90 días, respectivamente.

El saldo se declaró amortizable en plazos análogos.

NOTICIAS MARITIMAS

MOVIMIENTO DE BUQUES

VAPORES CORREOS

LONDRES, mayo 18 (Especial, del Lloyd)—El trasatlántico británico "Deseado", procedente de los puertos del Río de la Plata y del Brasil, llegó ayer a Lisboa.

RIO DE JANEIRO, mayo 18 (Especial)—Hoy zarpó de este puerto con destino a Buenos Aires el vapor francés "Formosa", procedente de Marsella.

SANTOS, mayo 18 (Especial)—Hoy zarpó con destino a Buenos Aires el trasatlántico británico "Arlanza", procedente de Southampton y escalas.

—Procedente de Buenos Aires llegó hoy el vapor británico "Avon" en viaje para Southampton.

VAPORES DE CARGA

LONDRES, mayo 18 (Especial; del Lloyd)—El vapor "Tabor", procedente de Buenos Aires y en viaje para Rotterdam, pasó ayer frente a Dover.

RIO DE JANEIRO, mayo 18 (Especial)—Hoy zarparon de este puerto, con destino a Buenos Aires los vapores: británico "Saint Nazaire" y brasileño "Tabatinga".

COTIZACIONES DEL DIA

TITULOS Y ACCIONES

LONDRES, mayo 18—Títulos provinciales de Buenos Aires, 42, empréstito argentino, 4 o|o, 1897, 56; empréstito argentino, 5 o|o, 1909, 81 1|2; empréstito de obras públicas, 4 o|o, 1886, 93; consolidados británicos, 47; empréstito de guerra, 5 o|o, 87 3|4; obras de salubridad 5 o|o, 90; empréstito de conversión, 1889 4 1|2 o|o, 78, descuento oficial, 6 1|2 o|o. Riotinto, 31 1|2; Forestal, ordinarias 1 3|8; Forestal, preferidas, 27|32; Harrods, 1 1|2, íd Buenos Aires, 23|32, cédulas hipotecarias argentinas, 34; serie H, 35; cédulas serie K, 33 1|2, F. C. B. A. al Pacífico, 38, F. C. Sud, 53 1|2, F. C. Oeste, 53, F. C. C. Argentino, 50.

PARIS, mayo 18—Bolsa irregular. Renta francesa, 57,60 francos, renta francesa, 4 o|o, 67,60, íd 1918, 67,25, empréstito de guerra, 5 o|o, 82,70; descuento oficial, 6 o|o, cédulas hipotecarias, a 140,50 francos, acciones del Banco Español del Río de la Plata, a 375 francos.

ROMA, mayo 18—Renta, 74,45; consolidados, 80,30 liras.

BERLIN, mayo 18—Descuento oficial 5 por ciento.

CAMBIOS

NUEVA YORK, mayo 18—La libra esterlina, dólares, 4; por cable 4.00,75, a 30 días, vista, 3.95.75, íd a 60 días 3.94.75, íd a 90 días, 3.93.75. El franco sobre París, 8.60,60 cents, por cable, 8.61. El franco belga, 8.59,50 cents, por cable, 8.60. El marco alemán, 1.69,50 cents, por cable, 1.70. El marco finlandés, 2.20 cents. La corona austriaca, 0.28 cents, por cable, 0.29. Los 100 florines holandeses, dólares 35.98, por cable 36. La lira italiana, 5.58 cents, por cable, 5.60. Los 100 francos suizos dólares 17.98, por cable, 18. Las 100 coronas suecas dólares 23.68, por cable, 23.70. Las 100 coronas noruegas dólares 15.9[illegible], por cable, 16. Las 100 coronas dinamarquesas dólares 18.20, por cable, 18.25. Las 100 pesetas españolas dólares 13.68, por cable 13.70. Los 100 pesos argentinos moneda nacional, 30.70 dólares. El yen, 48.25 cents.

ROMA, mayo 18 — Los 100 francos sobre París, liras 53.75, la libra esterlina, liras 71.28, el dólar 17.72, las 100 pesetas españolas s|c, los 100 marcos alemanes 31.25, los 100 francos suizos, liras 356.

PARIS, mayo 18 — La libra esterlina vale francos 46.80, los 100 francos belgas, 100, el dólar, 11.68 1|2.

RIO DE JANEIRO, mayo 18 — Cambio papel, 2.390; oro, 5.285.

SANTIAGO DE CHILE, mayo 18 — Cambio bancario 33.50, íd comercial, 3[illegible].80, el peso papel argentino vale 2.68 3|4 pesos chilenos; premio del oro, 148 por ciento.

MONTEVIDEO, mayo 18 — Los 100 pesos oro uruguayo valen 218.50 pesos argentinos moneda nacional.

MERCADOS DE ALGODON

NUEVA YORK, mayo 18—Algodón para mayo, 12.37; para junio, 12.80; para julio, 13.46; para agosto, 13.81 cents la libra.

LIVERPOOL, mayo 18—Algodón para mayo, 7.86; para junio, 8.17; para julio, 8.48; para agosto, 8.64 peniques la libra.

Hoy se vendieron en este mercado 2.000 pacas de algodón.

MERCADO DE LANAS

BOSTON, mayo 18—Las últimas cotizaciones en este mercado de lanas fueron las siguientes:

Lanas de Montevideo (sucias), supermerinas, de 30 a 35 cents la libra; media sangre, de 30 a 32 cents; 3|8 de sangre, del 56 de 27 a 29 cents; 1|4 de sangre, alta calidad del 50, de 24 a 25 cents; 1|4 de sangre, buena calidad, del 46, de 20 a 21 cents; 1|2 sangre, calidad inferior, de 17 a 18 cents la libra; Lincoln, de 13 a 14 cents la libra.

Lanas argentinas (sucias), cruza, 1|4 de sangre, alta calidad, encogidas al 34 por ciento, de 20 a 21 cents la libra; íd encogidas al 31 por ciento, de 17 a 18 cents, Lincoln, encogidas al 25 por ciento, de 13 a 14 cents la libra.

Lanas peruanas (sucias), merina, de 38 a 40 cents la libra, de primera, lavadas, de 35 a 38 cents; de segunda, lavadas de 28 a 30 cents, grises, lavadas, de 25 a 27 cents la libra.

NUEVA YORK, mayo 18—Las últimas cotizaciones en este mercado de lanas fueron las siguientes:

Lanas argentinas (sucias), cruza 1|4 de sangre, alta calidad, de 19 a 20 cents; 1|4 de sangre, de 16 a 17 cents; Lincoln, de 12 a 13 cents la libra.

PRODUCTOS AGROPECUARIOS

CHICAGO, mayo 18—Las cotizaciones de apertura de la Bolsa de Cereales fueron las siguientes:

Trigo, para mayo, a 1.46 dólares por bushel; para julio, a 1.15 1|4.

Maíz, para mayo, a 58 1|4; para julio, a 60 3|4; para septiembre, 23 cents por bushel.

Avena, para mayo, s|c, para julio, a 38 1|4, para septiembre, a 39 1|8 cents por bushel.

DULUTH, mayo 18—Semilla de lino, precio de clausura para mayo, 1.87, para julio, 1.88 dólares por bushel.

CHICAGO, mayo 18—La carne de cerdo, para mayo julio, se cotizó hoy a 17 dólares las 100 libras.

MERCADO DE AZUCAR

NUEVA YORK, mayo 18—Las cotizaciones de apertura en el mercado de azúcar fueron las siguientes:

Para mayo, 3.55; para julio, 3.65; para septiembre, a 3.73, para diciembre, a 3.44 cents la libra.

METALES

LONDRES, mayo 18—Plata en barras peniques por onza troy, 33 1|2, estaño, en lingotes, 180 17 6, a los 3 días, 182; cobre común en lingotes 74 10, a los 30 días, 73 15, cobre electrolítico en lingotes, 75, a los 30 días, 76, cinc en lingotes, 27 17 6, a los 30 días, 28 17 6, plomo, en lingotes, 23 17 6, a los 30 días, 23 17 6, precios en libras esterlinas, chelines y peniques por tonelada de 2.240 libras "avoir du pois".

NUEVA YORK, mayo 18—Plata dólares, 0.99 1|4 onza troy, cobre electrolítico, mercado firme a 12 3|4 cents, a los 30 días 13 3|4, plomo, 5.10, a los 30 días, 5.15, cinc a 4.90, a los 30 días, 4.95, estaño de 32 7|8 a 33 1|2 cents por libra.

VARIAS

NUEVA YORK, mayo 18—Cueros Bogotá, a 10 cents la libra, íd centroamericanos, secos, a 9 1|4 cents, íd salados, a 6 1|2 cents la libra.

Sebo "Prime City" nominalmente a 5 cents, suelto especial, a 6 cents, comestible a 7 1|2 cents la libra.

LIVERPOOL, mayo 18—Sebo vacuno del Río de la Plata en viaje, de 31 a 35 chelines, íd de vacuno de Australia, de primera en viaje, de 30 a 38 chelines, íd ovino a 35 chelines; íd buena mezcla, a 33 1|2 chelines por "Hundred weight", precio CIF.

LA LEY DE TARIFAS

Aprobada en la Cámara

UNA MOCION EXTRAÑA

WASHINGTON, mayo 18 (United) — La Cámara de Representantes aprobó esta tarde la ley de tarifas en sus partes más sustanciales, y pasó para su revisión al Senado.

WASHINGTON, mayo 18 (United) — Mr. Longworth, diputado por Ohío presentó en la Cámara de Representantes una moción que propone que el aumento de las tarifas aduaneras que decida la comisión de presupuesto se aplique tan pronto como dicha comisión presente su informe a la Cámara.

Se trata de una moción muy extraña puesto que es probable que el Congreso modifique las tarifas propuestas por la comisión, pero Mr. Longworth declaró que era necesario proceder sin pérdida de tiempo, dada la actual situación anormal y salvaguardar los intereses de la nación.

WASHINGTON, mayo 18 (United) — La reunión de senadores y representantes a que fué sometido el proyecto sobre tarifas le prestó su aprobación en la misma forma en que fué despachado por el Senado.

FIJACION DE CABLES SUBMARINOS

El control del gobierno

WASHINGTON, mayo 18 (United) — La Cámara de Representantes adoptó hoy y envió al presidente Harding para su firma, el proyecto estableciendo el control presidencial sobre la fijación de cables submarinos.

El presidente Harding favorece el proyecto y si se convierte en ley implicará la derrota de la Western Union Company en su tentativa de fijar su línea cablegráfica en Miami, Florida.

VOTACION EN EL SENADO

Contra el aumento en los gastos navales

WASHINGTON, mayo 18 (United) — El aumento de la oposición a la elevación de los gastos navales queda demostrado por el rechazo del Senado, a aprobar el aumento propuesto por la comisión naval de la Cámara en un total de mil millones de dólares para los trasportes y reclutamiento.

La votación fué de 39 contra 31.

CONTRATO CON EL JAPON

Para construcciones navales

NUEVA YORK, mayo 18 (United) — El capitán de navío M. Yokura, presidente de la comisión naval japonesa que visita los Estados Unidos, anunció la celebración del primer contrato naval firmado para muchos años por el gobierno imperial con un astillero norteamericano.

En contrato incluye la construcción de una nave proveedora de carbón y petróleo de 20.000 toneladas, movida eléctricamente, capaz de proveer con su cargamento ordinario a varias unidades navales japonesas.

El contrato fué aprobado por la corporación de construcción de naves de Nueva York.

El capitán Yokura declaró que este contrato es una demostración de la cordialidad de los sentimientos japoneses hacia los Estados Unidos y una prueba de los deseos del Japón de mantener estrechas relaciones comerciales con la Unión.

Mr. FRANKLIN K. LANE

SU FALLECIMIENTO

ROCHESTER (Minnesota), mayo 18 (United) — Franklin K. Lane, ex secretario del Interior en el gabinete de Wilson desde el mes de marzo de 1913 hasta marzo de 1920 murió en ésta en un hospital después de una operación de apendicitis.

Mr. Lane dimitió su puesto en el gabinete Wilson hace poco más de un año, para atender negocios particulares.

Antes de formar parte del gabinete Wilson fué miembro de la comisión de comercio interestatal y también estuvo actuando activamente en la política y el periodismo en el Estado de California.

El extinto contaba [illegible] años de edad.

LA PAZ CON ALEMANIA

Alrededor de la moción Knox

NUEVA YORK, mayo 18 (Havas) — La cuestión referente al paso por la Cámara de la resolución Knox vuelve nuevamente sobre el tapete.

Después de la reunión que el consejo de ministros realizó ayer por la mañana, se supo que los obstáculos que la Casa Blanca veía en la adopción de esta resolución están ahora completamente descartados.

Se habla nuevamente de retiro de las tropas norteamericanas de ocupación en Alemania bajo el pretexto de que su presencia causa a Alemania un gasto adicional que hace más difícil el pago de las indemnizaciones a los aliados por parte de Alemania. Estas dos cuestiones, la de la resolución del senador Knox y la del retiro de las tropas norteamericanas, parecen íntimamente ligadas a las conferencias que se efectuarán hoy entre el presidente de la comisión de relaciones exteriores de la Cámara de Diputados y el presidente de los Estados Unidos, Mr. Harding.

Parece probable que la resolución del senador Knox sufrirá algunas modificaciones especialmente en las partes que se refieren a la protección de las propiedades enemigas confiscadas durante la guerra, debido a las reclamaciones y quejas de Alemania.

Hoy deberá resolverse si la resolución mencionada declarará simplemente la paz o si derogará la declaración de guerra.

LA LEY DE INMIGRACION

PROXIMA FIRMA

WASHINGTON, mayo 18 (United) — Después de una visita hecha hoy a la Casa Blanca el senador Mr. Johnson dijo que el presidente Harding firmaría el proyecto de ley restringiendo la inmigración recientemente aprobado por el Congreso y que le fuera enviado para su firma.

LA HUELGA MARITIMA

Una fórmula de arreglo

WASHINGTON, mayo 18 (United) — Andrew Furuseth, presidente de la Unión de gentes de mar, dijo hoy que las uniones marineras de los Estados Unidos recibirían con satisfacción un arreglo de la huelga de acuerdo con las condiciones del convenio celebrado entre los armadores británicos y los marineros, según las informaciones telegráficas publicadas hoy.

Los armadores británicos reconocen plenamente a la unión y permiten que los representantes de ésta se encuentren presentes cuando se efectúan los contratos de los marineros y sus pagos. Convinieron en establecer una comisión conjunta para arreglar lo concerniente al salario mínimo y la escala de aumentos, en vista de lo cual los oficiales mercantes británicos y los marineros aceptaron la reducción del [illegible] por ciento de sus salarios.

La unión de las flotas

WASHINGTON, mayo 18 (United) — Sábese de fuente autorizada que el presidente Harding y el secretario de Marina Denby están estudiando la unión de las flotas del Atlántico y del Pacífico.

También estudian si estacionarán o no la flota en el Atlántico o en el Pacífico.

Se espera una resolución dentro de breve plazo.

La visita de Harding a Alaska

WASHINGTON, mayo 18 (United) — El presidente Harding anunció hoy en la Casa Blanca que efectuaría el viaje a Alaska si el congreso terminaba sus sesiones para agosto.

FRANCIA

LA INDEPENDENCIA PERUANA

FIESTAS DEL CENTENARIO

REPRESENTACION FRANCESA

Viaje del general Mangin

PARIS, mayo 18 (Havas) — El general Mangin ha sido designado para el cargo de embajador extraordinario con el fin de representar al gobierno de Francia en las fiestas del centenario de la independencia del Perú que se celebrarán en Lima en el mes de julio próximo.

El general Mangin [illegible] Perú [illegible] su estada en ese país para reorganizar la misión militar francesa.

El embajador extraordinario de Francia irá después al Callao a bordo del acorazado "Jules Michelet" que hace [illegible] en Centro América y en los alrededores del continente sudamericano.

El itinerario del acorazado "Michelet" no ha sido aún definitivamente establecido, pero excepción hecha del puerto de Callao, hará únicamente algunas escalas rápidas con el fin de permitir que el general Mangin pueda saludar a los distintos jefes de gobierno y a las autoridades locales y para que pueda visitar las importantes colonias francesas que se encuentran en esas regiones.

LA EMBAJADA ANTE EL VATICANO

PARIS, mayo 18 (Especial) — Ha causado excelente impresión en los círculos eclesiásticos el nombramiento de M. Jonnart para el cargo de embajador de Francia ante el Vaticano y el anuncio de que monseñor Ceretti será nombrado nuncio apostólico en esta capital.

Se dice que los dos personajes conseguirán seguramente restablecer las tradicionales relaciones de amistad entre Francia y la Santa Sede.

El legado de Lapene al rey Alfonso — Anulación del testamento

PARIS, mayo 18 (United) — El rey Alfonso de España por el fallo de la Corte de Apelaciones ha perdido el legado de tres millones de francos que le dejó Albert Lapene.

La Corte ha fallado que el legatario era insano.

El proceso para anular el testamento fué instaurado por la hermana del testador.

El viaje de Gouraud

EL CAIRO, mayo 18 (Havas) — Llegaron a esta ciudad el general Gouraud y el almirante Debon, quienes fueron aclamadísimos.

INGLATERRA

CUESTIONES OBRERAS

LA HUELGA DE MINEROS

GESTIONES DE ARREGLO

LONDRES, mayo 18 (United) — El primer ministro, Lloyd George, regresó anoche inesperadamente a esta capital. Créese que su regreso tenga relación con la reanudación de las negociaciones que han de poner término a la huelga carbonera.

"La Gaceta Oficial del Trabajo" informa que 24.000.000 de días de trabajo fueron perdidos durante el mes de abril, debido a la huelga. También se informa que el costo de la vida durante dicho mes bajó en cinco puntos respecto a los 128 que se acusaron después de la guerra.

LONDRES, mayo 18 (United) — Como un medio de dar solución a la huelga, el marqués de Londonderry ha enviado una circular a sus colegas propietarios de minas en Northumberland y Durham, insinuándoles la agrupación de las minas por distritos, a fin de reducir el costo de producción y disminuir los salarios, para llegar por este camino a una solución permanente del problema de la industria carbonífera, en vez de obtenerla por conducto de la nacionalización de las minas.

LONDRES, mayo 18 (United) — Los jefes de la unión de ferroviarios y obreros de trasporte, en una reunión mixta celebrada hoy, reafirmaron su determinación de no trabajar con carbón importado.

LONDRES, mayo 18 (United) — Se anuncia que los funcionarios administrativos han redactado nuevas condiciones de arreglo en la cuestión del carbón y que se nota que las perspectivas son más favorables, esperando que en la próxima conferencia, Horne y Lloyd George lograrán llevar a un contacto más estrecho a los patrones y mineros.

LONDRES, mayo 18 (United) — Los representantes de los mineros y de los propietarios de minas conferenciaron hoy por separado con el primer ministro, Mr. Lloyd George.

EL PROBLEMA IRLANDES

LOS ATENTADOS SINNFEINISTAS

MEDIDAS DE LA POLICIA

LONDRES, mayo 18 (United) — La policía de esta capital está activamente [illegible] en dar con los afiliados al Sinn Fein, tarea en la que está poniendo de manifiesto el mayor celo. Se dice que ha efectuado muchas detenciones y que está vigilando de cerca los movimientos de los que se [illegible] aun en libertad. Aparentemente no quiere dejar impunes [illegible] atentados perpetrados a fines de la semana pasada.

Existe la creencia general de que los asaltantes pertenecen a un grupo de irlandeses que se dedicaba preferentemente a sembrar el terror entre la gente pacífica, y, en consecuencia, la policía opina que tratarán de volver, cuanto antes, a su país de origen, por cuyo motivo se ha dispuesto que sean vigilados los puertos por los que se efectúan las comunicaciones con Irlanda. Todos los viajeros procedentes de aquel país son sometidos a una prolija investigación de los documentos personales.

La opinión pública está muy alarmada a consecuencia de los atentados que se produjeron a fines de semana. Un ciclista que llevaba en su bicicleta una banderita sinnfeinista fué maltratado por la muchedumbre y finalmente fué llevado preso y se le condenó al pago de una multa por haber promovido escándalo en la vía pública.

LONDRES, mayo 18 (United) — Los recientes asesinatos e incendios han aumentado el sentimiento de amargura, en tal grado que las negociaciones de paz en Irlanda parecen más remotas que nunca.

El "Chronicle", órgano de Lloyd George, dice que la paz con Irlanda no puede obtenerse por ahora.

El "Morning Post" dice que nada bueno y mucho malo puede venir de negociaciones abiertas con De Valera, y que lo único que debe hacerse es detenerlo y juzgarlo por alta traición.

LONDRES, mayo 18 (United) — El primer ministro, Mr. Lloyd George, ha desautorizado la información referente a que haya ofrecido al señor De Valera recibirlo para tratar sobre las declaraciones que el primero hizo en el parlamento.

DUBLIN, mayo 18 (United) — Fueron incendiadas varias casas en las vecindades de [illegible], como represalia por el asesinato del inspector de distrito [illegible] y esposa y dos oficiales del ejército.

EL PROBLEMA DE LA DESOCUPACION

DATOS OFICIALES

LONDRES, mayo 18 (United) — El ministerio del Trabajo informa que durante la primera semana de mayo, hubo 1.920.500 desocupados en la Gran Bretaña. Hubo 1.200.000 huelguistas y 1.095.000 personas trabajaron en cortos períodos debido a las huelgas.

EL PRECIO DE LA CARNE

Actitud de los minoristas

LONDRES, mayo 18 (Havas) — "The Pall Mall Gazette", comentando la lucha entre los comerciantes mayoristas y los minoristas y el precio elevado de la carne, a pesar de la congestión que se nota en el mercado de Smithfield, aconseja al público negarse a comprar carne hasta tanto los carniceros minoristas no hayan disminuído los precios.

Señalando la exageración de los precios de la carne importada de la República Argentina dice el citado diario que la carne ofrecida a nueve peniques la libra ha sido vendida por los minoristas hasta a diez chelines.

LA VISITA DEL REY ALFONSO

LONDRES, mayo 18 (Havas) — El rey Alfonso será huésped de Inglaterra el mes de junio próximo.

El 21 de ese mes asistirá a un banquete iberoamericano que presidirá sir Owne Philipps, rodeado del embajador de España, señor Merry del Val, y del ministro de Chile, señor Agustín Edwards.

Elecciones parciales

LONDRES, mayo 18 (United) — Sir Malcolm Smith, miembro del grupo coligado, fué elegido diputado, sin oposición, por el distrito electoral de Orkney, islas Shetland.

Distinción a Mr. Long

LONDRES, mayo 18 (United) — Mr. Walter Long, cediendo a sus resistencias, aceptó el título de vizconde.

Aristócrata fallecido

LONDRES, mayo 18 (United) — Falleció en esta ciudad, a la edad de 61 años, Mr. Charles Henry John Talbot, conde de Shrewsbury.

Su título fué creado en 1442 y antes de él lo han llevado 25 personas pertenecientes a su ascendencia directa.

BELGICA

ARRESTO DEL DENUNCIANTE DE EDITH CAVELL

PARIS, mayo 18 (United) — Armand Jeanne, traidor belga que denunció a Edith Cavell, ha sido arrestado en Mons, donde estuvo sirviendo como empleado judicial.

La policía estuvo buscándolo desde la retirada alemana de Cambrai, cuando se encontraron documentos que lo acusaban.

JAPON

LAS TROPAS EN SIBERIA

Trabajos de una conferencia

TOKIO, mayo 18 (United) — Parece que la conferencia de los representantes del gobierno japonés en Asia favorece el retiro de las tropas japonesas de Vladivostock, pero no de Saghalin y Amur.

La conferencia se inició el 16 del actual y durará una semana. Han asistido miembros del gabinete japonés, los gobernadores de Korea y Shantung y el ministro japonés en Pekín.

TOKIO, mayo 18 (United) — Se entiende que la conferencia gubernamental, que se celebra actualmente en esta capital, persigue el propósito de establecer la armonía y cooperación entre los elemntos civil y militar en el Japón y en el Asia. Los ministerios de la Guerra y de Relaciones Exteriores se han ocupado en diversas ocasiones del estudio de estos problemas.

Además del retiro de las tropas japonesas de Vladivostock, son también estudiados los temas relativos al control de los descontentos en Corea y la modificación de la política japonesa en China.

Se considera de gran importancia esta conferencia.

CHINA

LA CUESTION DE SHANTUNG

ACTITUD DEL JAPON

WASHINGTON, mayo 18 (United) — Hoy fué entrevistado Ma Soo, el enviado del doctor Sun Yat Sen, quien declaró, que la aceptación de las 21 exigencias hechas por el Japón, en 1915, importaría el precio del retiro de ese país de Shantung. Agregó que el Japón ha notificado a los gobiernos de Pekín y de Cantón, que está pronto para iniciar negociaciones relacionadas con la devolución de esa provincia, pero que estimaba que seguramente promovería discusión durante las negociaciones, acerca de aquellas 21 peticiones.

Ningún gobierno de China, continuó diciendo, aceptaría ni por un momento semejantes proposiciones y por eso nos hemos negado a tratar con el Japón acerca de la devolución de Shantung.

Expresó, también, que el gobierno del Sur de China era contrario al Japón, y que si Sun Yat Sen tenía éxito en su propósito de realizar la unión del país, la ocupación de Shantung y de Manchuria por el Japón sería discutida inmediatamente.

LA PRESIDENCIA DE SUN-YAT-SEN

Aprobada por tres provincias

SANGHAI, mayo 18 (United) — Las provincias de Kueichow, Yunnan y Sechaun aprobaron la elección de presidente, recaída en Sun Yat Sen.

Este se dirigió por telégrafo a Pekín pidiendo la dimisión de Hsuchih Chang, sin que haya recibido respuesta.

ALEMANIA

SERVICIO TELEGRAFICO CON RUSIA

BERLIN, mayo 18 (Especial) — Se anuncia oficialmente que pronto se restablecerá el servicio telegráfico con Rusia. Ya terminaron las negociaciones para un acuerdo preliminar entre Alemania y Rusia y la firma de un acuerdo definitivo es sólo una cuestión de tiempo.

La comisión comercial rusa contrató con varias casas alemanas la compra de grandes cantidades de calzado, artículos de hierro y acero y medicamentos e instrumentos para médicos.

Proceso a un hijo del ex káiser

BERLIN, mayo 18 (United) — El príncipe Eitel Federico, segundo hijo del ex káiser, compareció hoy ante el tribunal bajo la acusación de haber intentado enviar fondos de contrabando a Holanda.

El fiscal pidió que se condenara al príncipe a quince mil marcos de multa y a la confiscación de los fondos en cuestión.

BERLIN, mayo 18 (Havas) — La Corte condenó a 5.000 marcos de multa al príncipe Eitel Friedrich por haber intentado pasar 370.000 marcos de contrabando a Holanda.

El embajador en Londres

BERLIN, mayo 18 (Havas) — La "Vossische Zeitung" anuncia que el subsecretario de Relaciones Exteriores von Hamel, reemplazará en Londres como representante alemán al señor Sthamer que desea retirarse.

GRECIA

ACTITUD DE LAS BANDAS ALBANESAS

ATENAS, mayo 18 (Havas) — Se asegura que la localidad de Chimar ha sido cercada y que sus habitantes están dispuestos a la resistencia. Las bandas albanesas redoblaron su actividad.

Ha sido desautorizada la noticia de la pretendida insurrección de dos regimientos cretenses.

ITALIA

Viaje de Sforza

ROMA, mayo (Havas) — El conde Sforza partió de esta capital dirigiéndose a Turín con el fin de conferenciar con el presidente del consejo de ministros señor Giolitti sobre política exterior.

Víctimas de una explosión

ROMA, mayo 18 (United) — Comunican de Florencia que en el faro de Riomarina, hizo explosión un estanque de nafta y resultaron dos muertos.

Misterioso drama

ROMA, mayo 18 (Especial) — Un misterioso drama de la mala vida se ha desarrollado el domingo pasado en las campiñas de Carini, en el mismo distrito de Palermo.

Se encontraron, en la maleza de un bosque, los cadáveres de cuatro hombres y de una mujer. Las primeras investigaciones de los carabineros pusieron de manifiesto que las cinco víctimas pertenecían a la mala vida. Por consiguiente es lógico suponer que se trate de una venganza.

Se han realizado numerosas detenciones.

El nuncio en Perú

ROMA, mayo 18 (United) — Monseñor Petrelli, delegado apostólico en Filipinas, ha sido designado para reemplazar al nuncio en el Perú, monseñor Lauri.

CHILE

LA DELEGACION CHILENA EN LA LIGA DE LAS NACIONES

DESACUERDO ENTRE SUS MIEMBROS

Probable renuncia de Antonio Huneeus

SANTIAGO DE CHILE, mayo 18 — Informaciones de carácter particular aseguran que el delegado del gobierno de Chile ante la Liga de las Naciones, señor Antonio Huneeus acaba de cablegrafiar a una persona de su amistad personal, comunicándole que se han producido inconciliables desinteligencias entre los miembros que constituyen la delegación chilena, a causa de lo cual se halla decidido a presentar su renuncia indeclinable del cargo que ejerce.

No obstante esta información, el presidente de la República declaró esta noche que no había recibido ninguna comunicación oficial al respecto.

Rumor desautorizado — Designación de un cónsul — Llegada del ministro argentino — Solicitud de concesión de tierras fiscales.

SANTIAGO DE CHILE, mayo 18 — En los círculos bursátiles de esta capital y de Valparaíso circuló ayer el rumor de que no serían aceptados los arreglos hechos por el gobierno y la asociación de productores de salitre relativos a la baja del precio en la venta de dicho producto. *Interrogado al respecto el ministro* de Hacienda desautorizó categóricamente la versión.

—El Poder Ejecutivo designó cónsul chileno en la ciudad de Turín, al señor Roberto López Maqueira.

—El domingo próximo es esperado en esta capital el ministro plenipotenciario argentino, señor Noel, quien regresa de Buenos Aires por vía Antofagasta.

—Fué presentada al gobierno una nota solicitando la concesión de 300.000 hectáreas de tierra en la región de Yelcho, para instalar una gran explotación industrial.

Cancelación de una deuda — Aplicación industrial del yodo

SANTIAGO DE CHILE, mayo 18 — El Poder Ejecutivo dispuso hoy la entrega de ochenta mil libras esterlinas a la casa Pearson, constructora de las obras del puerto de Valparaíso. Con esta suma se cancela esta deuda, cuyas entregas fueron atrasadas, debido a la demora en el despacho del presupuesto.

—El ministro de Hacienda recibió hoy la nota enviada por el profesor Adeodato García, jefe de la comisión nombrada por el gobierno, con objeto de estudiar las posibles aplicaciones industriales del yodo, y en la cual el señor García informa al gobierno de los resultados alcanzados en esa investigación.

Proyecto de distribución de obreros desocupados — El movimiento bursátil

SANTIAGO DE CHILE, mayo 18 — Con el propósito de distribuir en varias provincias a los muchos obreros desocupados que existen actualmente en esta capital, el gobierno ha resuelto que se estudie por la oficina correspondiente y a la brevedad posible, el medio de reanudar varias obras públicas, cuyos trabajos se hallan interrumpidos. Según se asegura, este propósito obedece a que las autoridades han descubierto un vasto plan subversivo organizado por dichos obreros, el cual se confía desbaratar dispersando a los conspiradores en diversas regiones del país.

El movimiento bursátil habido en la última semana, se mantiene sin alternativas de mayor importancia.

Comisión de estudio — Consecuencias de un alud

SANTIAGO DE CHILE, mayo 18 — El Poder Ejecutivo nombró ayer una comisión compuesta por los señores Guillermo Subercaseaux, Alfredo Rossetti y Wenceslao Castro, con el objeto de que estudien las aplicaciones industriales en que pueda ser empleada la gran cantidad de yodo que queda como residuo en la elaboración del salitre, y que actualmente es desechada.

Informan de los minerales de El Teniente que un alud, desprendido de una de las montañas que rodean el campamento, se precipitó sobre una casa en construcción, determinando la muerte de cuatro obreros que se hallaban en ella, e hiriendo gravemente a varios otros.

BRASIL

LA EMBAJADA CHILENA

Partida de Santos

RIO DE JANEIRO, mayo 18 — Comunican de la ciudad de Santos que hoy se embarcó en dicho puerto, con destino a Montevideo, la embajada chilena que preside el canciller de aquel país, señor Matte. La misma información expresa que el "Arlanza", nave que conduce a los viajeros, salió del puerto acompañada por un destructor.

RIO DE JANEIRO, mayo 18 — Antes de partir de Río de Janeiro, el ministro de Relaciones Exteriores de Chile doctor Jorge Matte Gormaz, obsequió al presidente de la República doctor Pessoa, con un cuadro al óleo que representa un paisaje de Chile, obra del distinguido artista chileno señor Rafael Correa.

Homenaje al doctor Pecanha — Demostración al doctor Acevedo — Felicitaciones al presidente de la República

RIO DE JANEIRO, mayo 18 — Los amigos del doctor Nilo Pecanha se reunieron ayer para preparar el programa de los festejos con que será recibido el ex presidente de la República, cuando regrese del viaje que actualmente realiza en el continente europeo.

La comisión que se designó para dar forma a ese propósito desea dar grandes proporciones al recibimiento, en atención a la influencia política del doctor Pecanha, y por el hecho de que se halla próxima la campaña presidencial, en la cual, posiblemente, figurará como candidato.

Algunos miembros del Congreso ofrecerán mañana un "lunch" en el Jockey Club al señor Antonio Azevedo, con motivo de haber sido reelegido vicepresidente del Senado.

El embajador del Brasil en Estados Unidos, doctor Augusto Cochrane D'Alencar, envió un telegrama al presidente doctor Pessoa, expresándole sus felicitaciones por el éxito obtenido por el país en la contratación del empréstito que acaba de suscribirse en aquel país.

PARAGUAY

EL CONFLICTO OBRERO

Estado del movimiento

ASUNCION, mayo 18 — No obstante continuar el movimiento obrero en toda su intensidad, sus efectos no son mayormente notados en esta capital, pues el abastecimiento de artículos de primera necesidad se ha hecho hasta ahora en una forma normal. El conflicto de la empresa de tranvías con sus operarios continúa sin llegar a una solución, pero en las últimas horas se han hecho gestiones que hacen presumir su pronto arreglo, aparte de que tanto en los obreros como en las autoridades de la empresa se nota un espíritu más conciliador que el que mostraban en los días anteriores.

Las fuerzas de línea y de policía continúan protegiendo a los obreros que deseen trabajar, facilitando la provisión de artículos de primera necesidad.

La empresa de navegación Mihanovich anunció por medio de una circular, que próximamente reanudará el tránsito fluvial hacia el norte del río Paraguay. No obstante esto, el vapor "Cuyabá" que debía zarpar hoy, postergó para mañana su salida.

PERU

Emisión de cheques — Llegada de una misión militar francesa — Movimiento sísmico — Negociación de un empréstito — El comité de reforma universitaria.

LIMA, mayo 18 — Fué elegido el señor Guillermo Rey presidente de la junta de vigilancia de emisión de cheques circulares.

Informaciones llegadas a la cancillería, expresan que dentro de breve plazo llegará a esta capital una misión militar francesa compuesta por el general Mangin y varios oficiales.

En el sismógrafo de la Sociedad Geográfica se registró ayer un intenso movimiento sísmico que se cree ocurrió en el Sur del país.

Comunican de Washington que una casa bancaria norteamericana, cuyo nombre se reserva, hará al gobierno un empréstito de tres millones de dólares en condiciones ventajosas.

Por un decreto expedido hoy, el Poder Ejecutivo reconoce existencia oficial al comité de reforma universitaria. Este hecho tiene trascendental importancia por cuanto presta a dicho comité fuerza legal para resolver el actual conflicto universitario.

REPUBLICA ORIENTAL

Incidente personal — Aniversario de la batalla de Las Piedras — Viaje del vapor "Massilia"

MONTEVIDEO, mayo 18 — Hoy se promovió un incidente personal entre el secretario del hospital Fermín Ferreira, señor Arturo Lagomarsino, y el director de "La Noche", señor Angel María Méndez. El primero designó padrinos a los señores teniente coronel Julio A. Roletti y Alejandro E. Casal y el segundo a los doctores Julio Alberto de Herrera y Duvimioso Terra. Ha motivado el incidente un suelto contra el mencionado hospital, aparecido en "La Noche".

Resuelto en primer término este asunto, en vista de que el suelto no nombraba al señor Lagomarsino y haber sido escrito por un menor se hizo responsable del mismo al señor Méndez.

—En Las Piedras se realizaron hoy las grandes ceremonias proyectadas en conmemoración del 110º aniversario de la batalla de ese nombre, y con tal motivo se verificó un desfile militar frente al monumento que perpetúa en bronce la efemérides. De Montevideo fueron varios trenes expresos conduciendo millares de personas y durante todo el día las bandas militares ejecutaron en aquel lugar el himno nacional y marchas militares. Desde varias tribunas improvisadas al efecto varios oradores historiaron el suceso que se rememoraba.

Esta tarde llegó el "Ciudad de Montevideo", conduciendo a su bordo 500 pasajeros de Buenos Aires que trasbordó al "Massilia". Este buque partirá mañana a las 15 para Francia.

Comando del vapor "Venus" — Homenaje

MONTEVIDEO, mayo 18 — Se hizo nuevamente cargo del vapor "Venus" el capitán Braulio Valverde, que interviniera en el suceso ocurrido últimamente en el puerto de Fray Bentos.

El capitán Valverde declaró sobre las circunstancias de aquél ante el juez letrado de Río Negro.

—*Hoy* apareció el primer número de "Germinal", diario que dirige el doctor Emilio Frugoni, y en el que ataca en forma violenta a los comunistas.

ACTUALIDAD

En plena declinación

Las informaciones que publicamos diariamente acerca de la actitud del gobierno en el conflicto portuario y la desorganización que desde largo tiempo impera en el mecanismo aduanero, señalan una declinación tan grande de conceptos fundamentales, que la opinión comienza a preguntar si será posible que el gobierno tenga poder suficiente para producir el trastorno que se está poniendo en evidencia.

En una obra escrita en 1907 en los Estados Unidos con el título "Federal usurpation", su autor advertía que es raro que las leyes y la Constitución de un Estado sean infringidas abiertamente, pero que el peligro contra el cual deben defenderse los ciudadanos, es el de los ataques silenciosos y graduales, que pueden llegar a cambiar por completo el espíritu de las instituciones.

Si se examina el desarrollo de la política gubernativa en materias muy diversas, se comprueba que la regla enunciada por el publicista norteamericano, encuentra entre nosotros la excepción. Quizá al principio de esta administración la Constitución no haya sido violada en términos categóricos, sino que se haya tratado de disimular el carácter de ciertos actos que la infringían en realidad; pero al cabo de poco tiempo se ha procedido francamente, de manera que corresponde señalar el peligro de que se trasforme el concepto de las reglas fundamentales.

Por la crónica diaria de los asuntos del puerto, ha podido comprobarse que el Ministro de Hacienda ha estado considerando como un posible medio de resolver las dificultades, la obligación que se impondría a todos los obreros de federarse en un sindicato determinado, sin cuyo requisito no serían admitidos a participar del trabajo portuario.

Cuando los secretarios de Estado, que actúan en nombre del primer mandatario, se aventuran a tomar como base proyectos de esa especie, puede afirmarse que la Constitución se halla en peligro, no ya en la parte relativa al equilibrio de los poderes públicos y a la autonomía de las provincias, sino en los mismos conceptos concernientes a la organización social.

La sanción de la idea a que hemos aludido, significaría la supresión de la libertad de trabajo, para reemplazarla por un franco *monopolio* en beneficio de una entidad obrera. En lo sucesivo, todo trabajador que quisiese emplear sus actividades en la zona portuaria, tendría que solicitar su admisión a aquella entidad y si las puertas le fuesen cerradas no le quedaría más remedio que borrar del campo de sus actividades la labor en el primer puerto del país.

El vuelco en los conceptos fundamentales que entraña el proyecto, se ofrece con tales caracteres de evidencia, que cuesta concebir cómo en las esferas gubernativas se piensa en la posibilidad de soluciones de esa clase que nos harían retroceder a épocas caracterizadas por las distinciones entre los habitantes del país.

La lectura de las disposiciones constitucionales, demuestra que el régimen social que instituyen, es la más franca condenación del privilegio. El espíritu de libertad y de igualdad vivifica cada una de las cláusulas de la ley fundamental. No hay prerrogativas de sangre ni de nacimiento, ni fueros personales ni títulos de nobleza; pero en el mundo del trabajo tampoco hay privilegios ni gobierno de agrupaciones, porque los constituyentes recogieron las enseñanzas del pasado de los pueblos, para proclamar como un derecho de todos los habitantes del país el "de trabajar y ejercer toda industria lícita" y el de la igualdad ante la ley.

Es de suponer que el Poder Ejecutivo no persistirá en deliberar tomando como punto de partida la supresión de la libertad de trabajo, porque el solo hecho de ponerla en tela de juicio, indica la despreocupación por los conceptos directivos. Su deber es no olvidar que las cuestiones de gobierno se tratan con la Constitución en la mano, de la cual no puede separarse ni el Congreso, a pesar de que la Cámara de Diputados es la directa representación del pueblo de la República.

La falla en las esferas oficiales de los principios que tienen que ser la guía de los mandatarios, se señala en otras actividades gubernativas vinculadas directamente con el puerto. La aduana ha sido alcanzada por el mal reinante. La información que publicamos en el número anterior sobre las renuncias de empleados, no reviste sino una de las manifestaciones del desquiciamiento, que ha sido puesto de relieve ante el Ministerio de Hacienda por todas las asociaciones comerciales. La importante repartición, que conforme a las costumbres arraigadas en esta época carece de titular, se mueve lentamente, con grande perjuicio para los intereses del comercio. Faltan empleados, peones y vagones, y sobre todo, concurre la lamentable circunstancia de que el Poder Ejecutivo no ha considerado el delicado mecanismo aduanero de conformidad con las reglas de la buena administración.

Como se ve a medida que se acerca el final de este período presidencial, se hacen más agudas las manifestaciones de relajamiento institucional. Los más firmes soportes son objeto de embestidas, más o menos vigorosas según sea el ambiente del momento en que se procede. Nada vale la Constitución y las leyes. Y todo indica que así se seguirá, salvo que el Congreso se decida a defender enérgicamente las instituciones cuyo espíritu está en peligro.

Rectificaciones razonables

Hasta ahora, desde que se implantó en el país la reforma universitaria, la tendencia general de los estudiantes que la propiciaron y, en particular, de los que se han constituído en sus guardianes más celosos, viene orientando se hacia un doble fin positivo: hacer decisiva la influencia de los alumnos en el gobierno de la institución y acordar liberalidades que reduzcan las tareas del aprendizaje, facilitando la más fácil conquista de las carreras facultativas.

El primer propósito está ya logrado con un amplio éxito, pues así los consejos superiores como los académicos responden con fidelidad al criterio del alumnado, siempre predominante en las asambleas electoras, organizadas con tal mira por los nuevos estatutos. Y el poder así creado se extiende a las mismas cátedras, cuyo acceso se cierra para quien no se recomiende por sus simpatías a las pretensiones renovadoras, y de las que el procedimiento compulsivo del "boycott" desaloja a los que las resisten o, siquiera, las reciben con algún escepticismo.

El régimen democrático que busca arraigo en el campo de la cultura superior ofrece a un examen crítico dos efectos notorios: por una parte, el estado de anarquía permanente que prevalece en las universidades reformadas, y, por otra, un alarmante descenso en el nivel de las enseñanzas. De aquél son manifestaciones inconvertibles los continuos conflictos que perturban la labor de las aulas, y de éste el alejamiento de maestros consagrados por su saber y la presencia de millares jóvenes que, cualesquiera sean sus talentos, no han tenido aún el tiempo indispensable para afirmarse en el dominio de las materias que empiezan a dictar ni para adquirir la aptitud docente que los habilite para explicarlas con eficacia.

Podría suceder que un esfuerzo intenso de los estudiantes en favor de su propio aprendizaje, que lo acrecentara por el espontáneo trabajo personal de investigación y asimilación, neutralizara esta última consecuencia; pero el bien acusado intento de aligerar tareas, a que antes nos referimos como una modalidad en la mayoría de la juventud reformista, indica que resultaría ingenuo esperar cualquier prudente actitud en los muchachos, capaz de evitar la frustración de los conocimientos, tanto en el orden de la ciencia pura como en el meramente profesional.

Si algún remedio encontraran estos errores y males de la reforma, no provendría sino de una salvadora reacción del buen sentido estudiantil. Ocurren ya hechos que la dan como iniciada, y cuyo alcance no quedará inadvertido para quienes siguen con interés y con zozobra el proceso de la actual crisis de las universidades argentinas.

Un grupo robusto de alumnos de la facultad metropolitana de derecho, acaba de dirigir a sus compañeros el manifiesto que reprodujimos hace tres días en sus conceptos fundamentales. La serenidad y la cordura hablan con elocuencia en dicho documento. Decláranse, quienes lo suscriben, "estudiantes, pero estudiantes de verdad, en la acepción docente y disciplinaria que el término tiene", y agregan que, "al respecto se han trazado una norma de conducta, irreductible, que se han hecho el firme propósito, la voluntad fuerte de ser estudiantes dentro y fuera de la casa, pues se sabe aún tan expertos para las funciones de dirección y de gobierno ... máxime cuando se trata de orientar la enseñanza universitaria argentina en armonía con las nuevas exigencias científicas y en correlación estrecha con las necesidades y características del medio en que actúa".

Expresan así y lo acentúan con reiteración en otros párrafos igualmente explícitos su designio de no caer en veleidades y sugestiones que los saquen de su posición normal y los desvíen del camino marcado por la sana [illegible] de los que llevan por anhelo esencial estudiar y aprender, dejando para los espíritus maduros y saldos la tarea de enseñar y gobernar.

En una [illegible] facultad del litoral, los alumnos se [illegible] a rendir examen de [illegible]. A los pretextos que aducen [illegible] a prueba de su aprovechamiento [illegible] un joven partidario de la reforma con admoniciones de [illegible] solicitud, expone [illegible] ser la expresión de un mejoramiento [illegible] cualquier [illegible] al estudiante [illegible] persona [illegible] con el propósito de adquirir [illegible] conocimientos [illegible] de dispensa de [illegible] lo que repugna [illegible] dió a la campaña de las [illegible] universitarias [illegible] de la reforma de [illegible].

Esas palabras [illegible] antes aludido revelan [illegible] en el propósito [illegible] sensata rectificación [illegible] y extravíos que parecían [illegible] irreparable fracaso.

APUNTES PARLAMENTARIOS

EL 6o. PERIODO LEGISLATIVO

Mañana se reunirá [illegible] de la Cámara de Diputados [illegible] legislativo [illegible] inaugurado el [illegible] período [illegible] sesiones.

De acuerdo con [illegible] en la Constitución [illegible] presidente [illegible] asamblea [illegible] doctor Benito Villanueva.

En cuanto a la primera sesión ordinaria de la Cámara [illegible] es probable según se nos informa, que se realice el sábado próximo [illegible] por el doctor [illegible] para el que [illegible].

En una de las próximas sesiones ordinarias de la Cámara, el diputado Anastasi presentará un proyecto de ley, por el cual se establecen reglas para la unificación de la jurisprudencia en las distintas salas de la Cámara Criminal.

Esta reforma fué [illegible] a la misma Cámara [illegible] que presentó al Poder Ejecutivo.

El diputado por la provincia de Buenos Aires señor [illegible] ayer a la secretaría de la Cámara un proyecto de ley [illegible] al [illegible] de los escribanos [illegible] de los juzgados [illegible] territorios nacionales.

En la iniciativa [illegible] se sustituyen los [illegible] de la ley 1532 de 18 [illegible] 1884 por los siguientes:

Los escribanos secretarios [illegible] de los letrados serán [illegible] por la [illegible] Corte de Justicia [illegible] propuesta de los jueces [illegible] desde la promulgación de la [illegible] sueldo mensual de [illegible] nacional y estarán [illegible] disposiciones de la [illegible] tribunales de la capital [illegible] se oponían a la presente.

El Poder Ejecutivo [illegible] territorios nacionales [illegible] tribus determinados [illegible] y su jurisdicción [illegible] de que las necesidades [illegible] y previo informe [illegible] los gobernadores [illegible] oficinas de registro [illegible] la ley orgánica de [illegible] en cuanto [illegible] presente.

CENTENARIO DEL DOCTOR RAWSON

Erección de un monumento

La comisión organizadora del homenaje a tributarse al doctor Rawson, con motivo del primer centenario de su nacimiento [illegible] al que la representación [illegible] por San Juan auspicia la idea de honrar la memoria del prócer con un monumento nacional [illegible] al Congreso un proyecto de ley que autorice la obra.

La misma comisión [illegible] además la adhesión [illegible] de centenario del [illegible] a la Municipalidad [illegible] prestará su cooperación para el mayor lucimiento de los actos que deberán realizarse en la tumba que guarda los restos del ilustre estadista y en aquellos que lleva su nombre en esta ciudad como también [illegible] demostraciones que se efectuarán los días 24 y 25 del mes próximo.

Igualmente, se encomendó al escultor Víctor de Pol la maqueta y dirección de la fundición de la placa de bronce que se colocará en el sepulcro del doctor Rawson el día del centenario, y [illegible] será hecha en los talleres del arsenal de guerra.

FERROCARRIL DE HUAYTIQUINA

Cooperación de elementos militares

A estar a informes [illegible] en el Ministerio de Guerra parece resuelta la utilización [illegible] en las obras del ferrocarril de Huaytiquina a Salta [illegible] del batallón de ferrocarrileros y las escuadrillas de la [illegible] de Aviación Militar.

El batallón [illegible] en Campo de Mayo, que comanda el teniente coronel [illegible] será enviado a Salta para hacer trabajos de su especialidad en la línea férrea, con fines de instrucción práctica.

En cuanto a la aviación militar, la escuadrilla que se envíe a Salta será utilizada en los trabajos de reconocimiento, al mismo tiempo que los pilotos harán práctica de topografía en la cordillera.

El director de ingenieros general Andrés Rodríguez, y el director del servicio aeronáutico del ejército coronel Mosconi, estuvieron ayer en el ministerio de Guerra para tratar del asunto, y se cree que éste ha quedado completamente arreglado, de acuerdo con deseos expresados por el Presidente de la República.

CONFLICTOS OBREROS DEL PUERTO

LA SOLUCION PROYECTADA SE APLAZA 48 HORAS

EL P. E. GESTIONA ESA PRORROGA

TODO EL COMERCIO ES CONVOCADO A UNIFICAR SU ACCION

ACTITUD DEL CENTRO DE NAVEGACION TRASATLANTICA

La inteligencia que parece haber encontrado el pensamiento oficial entre los obreros portuarios, para la aceptación, por parte de éstos, de las bases de arreglo al conflicto planteado, fué ratificada ayer, una vez más, en las entrevistas y asambleas de ambas partes gobierno y obreros; pero ello no obstó para que la situación sea hoy exactamente la misma de ayer.

Afectada gravemente la vida económica del país, por la privación de uno de sus elementos más primordiales para el desarrollo de su comercio, desde que se han cumplido nueve días de cierre del puerto de la capital, no se justifica que el gobierno dilate por 48 horas más la adopción de un temperamento definitivo.

No es entonces de extrañar que, frente a la ausencia de firmeza en los procedimientos del gobierno, la acción patronal haya sido orientada ayer para extenderse y unificar sus medios de acción, por el concurso de todas las corporaciones activas, según se desprende del resto de esta información.

LAS ASAMBLEAS OBRERAS DE AYER

[illegible] la tarde los estibadores [illegible] conductores de carros [illegible] separadamente, asambleas [illegible] para tomar conocimiento [illegible] que se hallaban las tra[illegible] de arreglo.

[illegible] se reunieron en el [illegible] calle Brandsen 479, y los [illegible] Montes de Oca 8[illegible]. En [illegible] momento de iniciarse [illegible] no había regresado la delegación que fué a entrevistarse, a [illegible] Ministro de Hacienda, a [illegible] la resolución oficial, se [illegible] las [illegible] hora en que [illegible] delegados al local Montes de Oca.

[illegible] informaron [illegible] sobre [illegible] día, sobre [illegible] concediera al [illegible] pedido de éste, un plazo [illegible] mañana a [illegible].

[illegible] Poder Ejecutivo aña[illegible] mismo plazo [illegible] Propietarios de Carros [illegible] sus afiliados, contestan definitivamente si resolverán [illegible] entre las partes [illegible] comunicarán [illegible] delegados mañana por [illegible] el decreto [illegible] servicios de [illegible] en redacta[illegible].

[illegible] delegación se trasladó [illegible] calle Brandsen 479 [illegible] a la asamblea [illegible] delegación [illegible] mañana a las 8.

[illegible] las dos partes [illegible] abierta [illegible].

[illegible] delegados [illegible] del conflicto [illegible] de sus [illegible].

EN LA ASOCIACION DEL TRABAJO EL COMERCIO CONVOCADO A UNA GRAN ASAMBLEA

Como en los días anteriores, en la Asociación del Trabajo se reunieron [illegible] delegados de los centros comerciales [illegible] interesados [illegible] de las agencias [illegible] asistencia de [illegible].

[illegible] reunión [illegible] que informaciones había sido [illegible] una entrevista con el Ministro de Hacienda, [illegible] desagradable [illegible] el Centro de Propietarios de Carros [illegible] de [illegible].

En seguida [illegible] organización [illegible] tendencia a [illegible] intereses [illegible] situación [illegible] considerado [illegible] constituyen [illegible] todos los [illegible] solución [illegible] esa entidad [illegible] puntos de [illegible] asamblea [illegible] representantes de [illegible] industria y de la [illegible] para una asamblea que se realizará el lunes próximo, en el salón de actos de la Bolsa de Comercio.

No es difícil prever que ese acto constituirá un fiel exponente de la magnitud de los intereses afectados.

[illegible] satisfacción [illegible] delegados [illegible] todos los demás puertos de la República donde se respeta la libertad de trabajo, las operaciones de carga y descarga se efectúan con gran actividad y sin ningún género de trabas.

LA NOTA DEL CENTRO DE NAVEGACION TRASATLANTICA

Después de haber sido suscripta por los agentes de todas las compañías de navegación de ultramar, fué presentada ayer en el Ministerio de Hacienda la nota que a continuación [illegible] relacionada con el [illegible] portuario.

[illegible] expresan [illegible] la verdadera situación en que se encuentra el puerto por la clausura decretada por el gobierno, y se dice que si el Poder Ejecutivo no tiene elementos para hacer respetar las leyes y la Constitución, los agentes se verán obligados a aconsejar a las direcciones de sus respectivas compañías que no envíen sus buques a puertos argentinos.

En la referida nota se manifiesta lo siguiente:

"La prolongación durante ya nueve días del estado de absoluta paralización en que el puerto de esta capital se encuentra desde la mañana del lunes 9 del corriente, irroga perjuicios tales a las compañías que representamos, que en asamblea celebrada ayer tarde hemos resuelto por unanimidad dirigirnos a V. E. solicitando que sin más demora se adopten medidas eficaces para poner término a tan extraordinario estado de cosas.

"En nuestro entender no hay razón alguna que justifique la paralización de nuestro puerto ordenada por el P. E., según lo comprueban numerosos casos concretos de vapores cuyo personal de trabajo ha sido mandado a tierra por orden de las autoridades del mismo puerto. Es también un hecho positivo que para que nosotros mismos podamos llegar hasta nuestros propios vapores, necesitamos permiso escrito del resguardo, habiéndose negado uniforme y terminantemente las numerosas autorizaciones que se han solicitado para efectuar operaciones de carga o descarga.

"Con la convicción de que sólo depende del P. E. evitar los perjuicios incalculables que ocasiona la clausura del puerto, nos permitimos reiterar la manifestación de que contamos con todos los elementos indispensables para realizar los servicios de estiba y desestiba de nuestros vapores, sustituyendo eficientemente al personal de peones de la aduana que rehuse cumplir las órdenes que se le den.

"Para ello contamos no solamente con personal libre de todo compromiso sectario, sino también con los propios obreros afiliados a las asociaciones que hoy controlan el funcionamiento del puerto; pues sabemos positivamente que una gran *parte de esos obreros son gente honesta* y de trabajo, que ansía conquistar tranquilamente su bienestar y el de su familia, librándose de la tutela de los agitadores profesionales."

En cuanto a las gestiones de arreglo que actualmente hace el Poder Ejecutivo, el Centro de Navegación dice lo siguiente:

"Según es voz pública, el Poder Ejecutivo está empeñado en poner término a la actual paralización del puerto mediante transacciones entre los que sólo pretendemos ejercitar nuestro derecho y aquellos que intentan impedir violentamente tal ejercicio.

"Basta plantear la divergencia en estos sus verdaderos términos para que sea fácil darse cuenta de que la solución que se persigue es una utopía peligrosa, porque ella implicaría reconocer que el gobierno carece de medios eficaces para hacerse respetar y hacer respetar a los que sólo piden sino el ejercicio de su derecho en controversia.

"Otro tanto ocurriría si se persistiese en salvar la dificultad mediante la oficialización de los servicios portuarios *sobre la base de que sólo habría de ocuparse en ellos al personal afiliado a determinada asociación obrera.* V. E. sabe que esa oficialización existe desde hace dos años, pues fué establecida por decreto de 9 de mayo de 1919, y V. E. sabe también que en la práctica no ha existido tal [illegible] oficializado, puesto que [illegible] de la Aduana ha tenido siempre que ceder ante la autoridad prepotente de los agitadores que dominan a los obreros afiliados a esa *determinada* asociación, que son los únicos a quienes durante estos dos últimos años se ha permitido trabajar en el puerto.

"El Ministerio de Hacienda sabe también, por otra parte, cuáles han sido durante ese tiempo las exigencias y vejámenes intolerables de los agitadores que están al frente de ese pretendido servicio oficial, que ha impuesto al comercio importador y exportador y hace muy pocos días el Centro de Navegación Trasatlántica se ha dirigido al Poder Ejecutivo solicitando que se reglamente ese servicio en forma que impida el cúmulo de abusos y arbitrariedades denunciadas en nuestra solicitud.

"La experiencia ya adquirida demuestra entonces en forma inconcusa [illegible] abandonarse el sistema del servicio oficializado cuyo fracaso es manifiesto, volviendo al sistema anterior de completa libertad de trabajo en el puerto, a fin de que cada compañía de vapores verifique con su propio personal obrero los trabajos que requiera, o se mantenga el servicio oficializado pero en el concepto de que podrán prestarlo todos los obreros honestos y laboriosos sin excepción alguna, pertenezcan o no a cualquier asociación y adoptándose medidas eficaces para que así suceda.

"Hemos considerado llegada la oportunidad de expresar con la más respetuosa franqueza nuestro entendimiento respecto del gravísimo asunto que nos ocupa, y al hacerlo reiteramos el ofrecimiento del más decidido concurso de nuestras compañías para facilitar la solución anhelada.

"Si desgraciadamente hubiésemos así de convencernos de que no debe contarse con que la autoridad del gobierno ha de ejercerse dentro de los que dentro de las instituciones y con arreglo a las leyes del país cooperamos a su engrandecimiento, habremos necesariamente de pensar que ha llegado el caso desgraciado de considerar si hemos de aconsejar a las compañías que representamos que dejen de enviar sus buques a los puertos argentinos mientras no obtengan aquí la protección y los medios de trabajo normal que les son indispensables.

"Pero deseamos esperar y efectivamente esperamos que esta nuestra solicitud, formulada en circunstancias angustiosas, con todo el respeto que merece el gobierno y con la sinceridad y buena fe que caracteriza nuestros procederes, ha de encontrar la acogida favorable que ella merece si se considera que nuestras compañías son elementos de orden y progreso que están vinculadas algunas desde hace más de medio siglo a la prosperidad creciente y que constituyen un organismo [illegible] funcionamiento regular es absolutamente indispensable para la economía nacional."

Esta nota está suscripta por los representantes de las siguientes compañías de navegación:

The Royal Mail Steam Packet Co., The Pacific Steam Navigation Co., Chargeurs Reunis, Société Générale de Transports Maritimes, Cía. de Navigation Sud Atlantique, Lloyd Real Holandés, Mac Iver Line, Johnson Line, Forenede Argentina Line, Lamport y Holt, Nipón Yusen Kaisha, The Norwegian South America Line, Wilhelmsen S. S. Line, Skogland Line, Conference Weir Line, Ward Line, Cía. Royale Belgo Argentine, Línea Báltica Sud Americana, Cosulich Soc. Triestina di Navigazione, Trasatlántica Italiana, Lloyd del Pacífico, East Asiatic Co., Harris y Dixon, London Società Nazionale di Navigazione, H. W. Dillon, London Oriental Navigation Co., Marks y Belonetto Houlder Line Ltd., British y Argentine Navigation Co. Ltd., Furness Houlder Line Ltd., Prince Line Ltd., Houston Line, Navigazione Generale Italiana, La Veloce, Transoceánica Emilio Izquierdo y Cía., Trasatlántica Española, Lloyd Brasileiro, Lloyd Sabaudo, Munson Steamship Line, Nelson Line, Anglo Argentine Coal Co. Ltd., The River Plate Coal Co. Ltd., Norton Line of Steamers, Wilson Sons y Co. Ltd., Transportes Marítimos do Estado, Lloyd Royal Belge, Osaka Shosen Kaisha, American Trading Co., Cory Brothers y Co. Ltd., Ferrocarril Pacífico, Dep. Marítimo, Ferrocarril Sud, Dep. Marítimo, Urtáriz y Cía., Turner, Cía. Costera [illegible] Hnos. S. H. Straw y Cía. y González Sáenz y Cía.

SOBRE PAGO DE ALMACENAJE

Informamos en nuestra edición anterior que el Centro Despachantes de Aduana había dirigido un memorial al Ministerio de Hacienda para solicitar que como consecuencia de la clausura oficial del puerto, no se hiciera efectivo el almacenaje devengado sobre ninguna mercadería desde el día 9 del corriente hasta la normalización del trabajo, o sea hasta que la aduana esté en condiciones de entregar los efectos almacenados en sus depósitos.

Hemos conversado sobre el punto con algunos funcionarios del departamento de Hacienda, entendidos en el asunto, quienes están contestes en que el gobierno no está facultado para eximir del pago de los derechos de almacenaje. Por otra parte, no existe precedente alguno al respecto.

En cambio consideran que por razones de equidad se deberá eximir de toda carga o penalidad en que hubieran incurrido los despachos por causas originarias en el conflicto portuario.

La nota del Centro de Despachantes de Aduana ha sido pasada a informe de la aduana de la capital.

EL SERVICIO DE VAPORES DE ULTRAMAR

La agencia de la Mala Real Inglesa ha resuelto postergar la salida del paquete inglés "Demerara" del puerto de Montevideo para Liverpool y escalas anunciada para el 24 del corriente.

Aún no ha sido fijada definitivamente la fecha de la partida.

En la madrugada de ayer fondeó en la rada exterior del puerto el trasatlántico holandés "Limburgia", procedente de Amsterdam, con 484 pasajeros, correspondencia y carga general.

El mencionado vapor fué sometido a una minuciosa desinfección de todas sus dependencias, por cuyo motivo no pudo entrar en el puerto.

Según comunicaciones de la agencia respectiva hoy a las 10 deberá amarrar en la dársena Norte.

Como no ha sido resuelto el conflicto portuario, de acuerdo a lo resuelto por la sociedad Italia América, hoy a las 16 saldrá de la dársena Norte el vapor italiano "Re Vittorio" con destino a Montevideo, donde dejará la carga que condujo pro-

cedente de Génova y puertos de escalas.

A su bordo se embarcarán los pasajeros que se dirigen a Italia.

—Del puerto de La Plata deberá salir hoy el paquete inglés "Highland Laddie", para Londres y escalas, con pasajeros y carga.

El tren especial saldrá de la estación Constitución a las 10.30.

LA FEDERACION MOLINERA Y LOS CONDUCTORES DE CARROS AUTONOMOS

La sociedad Conductores de Carros autónomos dirigió una nota a la Federación Obrera Molinera, invitando a una delegación de esta entidad para la reunión que hoy efectuarán los miembros de aquélla, con objeto de demostrar a los demás organismos obreros la razón de ser de la sociedad, y la forma en que presta solidaridad a los demás gremios, en el actual conflicto portuario.

El consejo federal de la Federación Molinera resolvió desconocer a esa sociedad, por entender que responde a intereses patronales, aprovechando la oportunidad, para confirmar una vez más, la solidaridad de la Federación Molinera con la sociedad Conductores de Carros, domiciliada en Montes de Oca 970.

DECLARACIONES DEL MINISTRO DE HACIENDA

El Ministro de Hacienda, de quien requerimos ayer informes con respecto a la solución del conflicto obrero en el puerto de la capital, manifestó que el asunto había quedado postergado hasta mañana, a la espera de un posible avenimiento entre los propietarios de carros y el personal antiguo de conductores.

LA VIGILANCIA EN EL PUERTO

Las fuerzas de la prefectura general de puertos, que desde el principio del conflicto—hace nueve días—están acuarteladas, han continuado ejerciendo la vigilancia de la zona portuaria, con la ayuda de agentes del escuadrón de seguridad y de la policía de la sección. En total son unos 500 hombres, que por turnos recorren la ribera y las calles de acceso al puerto.

EL MOVIMIENTO DEL PUERTO

El número de buques de ultramar que se encuentran detenidos en la rada exterior, sin poder entrar en el puerto, es cada día mayor, causando grandes perjuicios al comercio. Es cierto que algunos se han dirigido al puerto de La Plata para descargar, pero los agentes se encuentran ahora con dificultades, pues en virtud de la disposición gubernativa de no permitir ninguna operación en el puerto de la capital, la aduana no autoriza la entrada y el giro de los vagones que llegan con carga del puerto de La Plata.

—Ayer entraron dos vapores, uno con averías, en el Riachuelo y otro de cabotaje y salió uno en lastre para Tampico.

—En la navegación de los ríos no se han producido novedades dignas de mención.

CONCEJO DELIBERANTE

FRACASO DE LA SESION DE AYER

Licitación para trabajos de imprenta

Por falta de quórum el Concejo Deliberante no pudo realizar ayer la reunión ordinaria a que había sido convocado. Después de una larga espera para llamar a sesión, a las 18.55 se invitó a los concejales que se encontraban en la casa para pasar al recinto y entonces, en minoría, se acordó levantar el acto, hasta hoy a la hora de costumbre.

En el salón de la presidencia se efectuó ayer la licitación para imprimir el "Diario de Sesiones" y demás documentación del Concejo durante el corriente año. Como se recordará, esta subasta había sido suspendida en otra ocasión a raíz de la actitud que asumió el presidente del cuerpo al exigir a los concurrentes el empleo de personal agremiado en sus respectivos establecimientos industriales. Asimismo, ese hecho provocó un largo debate y la incorporación de un artículo al reglamento interno en el sentido de que todos los contratos de trabajos o aprovisionamientos para el Concejo deben encontrarse en las condiciones que en aquella oportunidad estableciera la presidencia.

Realizada ayer la licitación como decimos, se presentaron varios industriales que previamente declararon su situación conforme con la nueva cláusula reglamentaria y participaron de la subasta en la forma correspondiente. Al finalizar ésta, el concejal González Maceda sostuvo que el licitante a quien correspondía la adjudicación no se encontraba dentro de la disposición de referencia y se suscitó alrededor del asunto una acalorada discusión, a la que se puso término resolviéndose que quedaría pendiente el acto hasta tanto se comprobara la situación discutida. En el caso de que estuviera en lo cierto el concejal mencionado, la licitación corresponderá al mismo industrial que ha realizado esos trabajos de impresión hasta la fecha.

UNIVERSITARIOS DE EUROPA CENTRAL

Realización de una asamblea

El comité ejecutivo de la comisión nacional de socorros a los universitarios de la Europa Central y Oriental, reunido ayer en sesión bajo la presidencia del doctor Alfredo Colmo, resolvió realizar mañana, a la 18, una asamblea extraordinaria de delegados de los centros e instituciones adheridas, para que cada uno de ellos informe acerca de los trabajos realizados hasta la fecha, formule una rendición de cuentas y haga entrega de los fondos recolectados.

En la reunión de ayer se dió cuenta también, de un depósito de $97.85 pesos hecho en el Banco de la Nación, a la orden de la comisión nacional de socorros, por el Club Universitario de Buenos Aires suma que constituye el producto obtenido en la fiesta deportiva del 23 del mes próximo pasado, auspiciada por dicha entidad.

La comisión resolvió agradecer al consejo directivo de la Facultad de Derecho y Ciencias Sociales, lo mismo que al señor Manuel Gálvez hijo, la cooperación que han prestado en la obra en que se halla empeñada.

—Hoy, a las 21, se realizará en el Hipódromo la fiesta organizada por la comisión de propaganda para la cual se ha preparado un interesante programa.

LIGA NACIONAL DE MUJERES

Quinto congreso anual

La Liga Nacional de Mujeres efectuará su quinto congreso anual, durante los días de hoy y mañana, de acuerdo con el siguiente programa.

Para la sesión de hoy: informes de secretaría, tesorería, comisión de cárceles, dirección del boletín, de la comisión de nombramientos y de las delegadas de los grupos locales. Culto devocional, dirigido por la mayora H. Stevens; oración dirigida por la señora Gattinoni y disertación de la señora M. A. de Oldham sobre "La obra de la mujer en Chile".

Para la sesión de mañana: culto devocional a cargo de la señorita Elisa Cortés; número de canto por la señorita Elena Nielson, del Tandil; lectura de la correspondencia; conferencia: "La obra de la mujer en el Uruguay", por la señora Minnie de Gattinoni; conferencia: "Los métodos de trabajo empleados en nuestras Ligas", por la señora H. G. de Thomson; himno: "Más cerca, oh Dios, de tí"; "Una reseña de mi recorrida por el interior", por la señorita Lena Smith, y discurso sobre "Las misiones y la actitud que debemos adoptar [illegible]", por la señora E. B. de So-

MOVIMIENTO POLITICO

LA SITUACION EN BUENOS AIRES

DECLARACIONES DEL DOCTOR CROTTO

SU RETIRO DEL GOBIERNO

MANIFESTACIONES DEL VICEGOBERNADOR

LA PROXIMA ASAMBLEA LEGISLATIVA

(DE NUESTRA SUCURSAL EN LA PLATA)

Como en días anteriores, constituyeron ayer el tema de la preocupación general y de los más vivos comentarios, las incidencias de la situación política de la provincia, de las que hemos informado a nuestros lectores a medida que los sucesos se iban desarrollando en las esferas del gobierno, de la legislatura y de los círculos interesados.

Con el propósito de completar nuestra información al respecto, acudiendo para ello a las fuentes más fidedignas, nos entrevistamos ayer con el gobernador de la provincia, doctor José Camilo Crotto, y con el vicegobernador y presidente de la Cámara de Senadores, señor Luis Monteverde, de quienes obtuvimos, respectivamente, las declaraciones y manifestaciones que trascribimos a continuación:

ENTREVISTA CON EL GOBERNADOR

A las 16 de ayer nos recibió el doctor Crotto en su despacho oficial de la casa de gobierno, en La Plata, y departió con nosotros amablemente, sobre los últimos incidentes de la política provincial.

Díjonos, en síntesis, el doctor Crotto que la situación de la provincia, en los últimos días, había presentado la doble complicación surgida de los sucesos políticos y de los graves compromisos financieros que se han creado para su gobierno como consecuencia de la actitud de una parte de la legislatura provincial.

En cuanto a lo primero, es decir a las solicitudes de una intervención federal formuladas por los grupos legislativos que le son desafectos y que crearon un posible peligro para el normal funcionamiento de las instituciones y la autonomía del gobierno provincial, ante ellas y las perspectivas que suscitaban, nos dijo que se había limitado a cumplir con su deber de gobernante que, ante todo, ha consistido en mantener la integridad de las funciones gubernativas en los órganos creados por la Constitución provincial y en los mandatarios designados por el pueblo de Buenos Aires para ejercerlas. Agregó que el cumplimiento estricto de ese deber elemental, de su parte ha bastado para conjurar aquel peligro, y que considera así que la situación política, por complicada que sea, no puede ser ya dilucidada sino en el territorio de la provincia y por los medios que preestablece su carta fundamental.

Despejada la situación política de la posibilidad de intromisión o ingerencia del gobierno federal, ha debido contemplar atentamente la otra faz de los problemas planteados, es decir, la situación financiera, que es gravísima y sin perspectivas de soluciones normales y regulares. La provincia, agregó, carece de presupuesto y dentro de pocos días carecerá de los recursos indispensables para afrontar sus compromisos, entre los cuales se cuenta el servicio de la deuda externa, al que no se podrá acudir si operaciones de empréstito cuya sanción no puede esperarse, en estos momentos de la actual legislatura.

Se le ha creado a pesar de todos sus esfuerzos y de los prodigios que ha realizado e intentado realizar en materia de mejor percepción de los impuestos y economía de los gastos, agregó el doctor Crotto, una situación análoga a la que se presentó en diciembre de 1920, cuando creyó que la provincia no podría afrontar los servicios de la deuda pública que debía efectuar en los primeros días del mes de enero del corriente año. Entonces dijo pudo salvar la situación, y ahora cree que no será ya posible hacerlo.

En diciembre de 1920 fundado en las precitadas dificultades financieras, formuló su renuncia del cargo de gobernador, y ahora piensa que, a aquella renuncia, para presentarla como está decidido a hacerlo, no será necesario cambiarle una palabra de su texto, tan semejante considera la situación actual a la de aquella época.

Agregó el doctor Crotto que, por ello y estando ya agotados los medios de que ha podido echar mano para hacer frente oportunamente a los compromisos de la [illegible], no está dispuesto a [illegible] situación [illegible] pagos de [illegible] de esa índole lo que [illegible] retirarse del gobierno, lo que hará [illegible].

[illegible] por nosotros [illegible] Congreso [illegible] Buenos Aires, nos [illegible] intervención y que [illegible] tanto, [illegible].

Díjonos también [illegible] que su renuncia [illegible] breve sin ello [illegible] porque no quería [illegible] partido con una resolución [illegible] y meditada, era [illegible] carácter eminentemente personal.

Interrogado por nosotros sobre [illegible] inmediatas [illegible] gobierno, expresó que [illegible] ocupaban y que dentro de [illegible] las instituciones [illegible] previstas y reguladas [illegible] creyendo que [illegible] en un todo [illegible].

Por último, nos [illegible] que había [illegible] muchos amigos [illegible] de su [illegible] del gobierno de la [illegible] senadores que él [illegible].

MANIFESTACIONES DEL VICEGOBERNADOR

[illegible] entrevistamos [illegible] gobernador señor Luis Monteverde [illegible] en la provincia [illegible] cada sí como todo lo hace presumir, el doctor [illegible].

El señor Monteverde [illegible] propósitos [illegible] gobernador [illegible]. Teniendo [illegible] señor Monteverde se unió [illegible] en los siguientes términos:

[illegible] informaciones [illegible] políticos de la provincia [illegible] suministran los diarios.

"Si llego al gobierno en virtud de cualesquiera de las causales que prevé la Constitución, sólo entonces [illegible] oportunidad de hacer algunas declaraciones sobre los puntos respecto a los cuales se solicita mi opinión en nombre de LA PRENSA."

Como puede verse por las manifestaciones precedentes, el señor Monteverde aún no está en condiciones de dar un solo paso para determinar su acción futura en el gobierno. [illegible] deben desecharse, y así lo manifestó categóricamente, las versiones circuladas ayer atribuyéndole planes políticos para organizar el ministerio, proveer altos puestos administrativos, etc.

El señor Monteverde no se ha visto con el doctor Crotto después de la conferencia que anunciamos en su oportunidad, y no volverán a verse posiblemente, si no es a requerimiento del gobernador, para ponerlo en posesión del mando el sábado próximo.

LA ASAMBLEA LEGISLATIVA

En el caso de que el doctor Crotto haga renuncia de su cargo el 20 del corriente, las cámaras legislativas deberán reunirse en asamblea para considerar esa dimisión en cumplimiento de lo que la Constitución establece en el inciso 3.o del artículo 109.

La presidencia de la asamblea corresponderá al vicepresidente primero del Senado señor Canale, si el vicegobernador señor Monteverde, se encuentra impedido de hacerlo, porque el doctor Crotto, como se asegura es su propósito, delegará el mando el mismo día de renunciar, sin esperar a conocer el resultado de la asamblea legislativa.

En cuanto se refiere a la actitud que asumirán las Cámaras en esta emergencia, las opiniones se hallan completamente divididas. Algunos aseguran considerando la composición de cada una de aquéllas, que el doctor Crotto puede tener mayoría en favor de la no aceptación de su renuncia, contando con el voto de los senadores conservadores y de los diputados crottistas, conservadores y socialistas, que en total son 55 contra 52 legisladores irigoyenistas. Otros, en cambio, tienen el convencimiento de que ni los conservadores ni los socialistas votarán por el rechazo de la renuncia.

Analizando las últimas incidencias ocurridas en la legislatura, no cabe duda que los segundos están más próximos a la verdad, suponiendo, desde luego, que las actitudes asumidas en aquella hora por los legisladores se mantengan en razón de los fundamentos que determinaron el voto de cada uno de los miembros de esas agrupaciones políticas.

Tanto los conservadores como los radicales dejaron perfectamente establecido, entonces, que la actitud del Senado era una claudicación reprochable de sus facultades, lo cual no fué óbice para que dejaran de poner en evidencia el juicio poco auspicioso que les merecía el doctor Crotto. Llegado el momento de definir su actitud frente a la renuncia de éste, ¿cómo no han de aceptarla,—se dice,— si en ningún momento los opositores al radicalismo dejaron de censurar al gobernador?

El pleito que mina al radicalismo no les pertenece, se agrega, y por lo tanto su resolución está claramente determinada por la actitud que asumieron conservadores y socialistas en los debates habidos en ambas cámaras con motivo de estas incidencias.

Suponiendo, sin embargo, y esto es conjeturarnos en todas las situaciones posibles, que los irigoyenistas fueran derrotados al no aceptarse la renuncia del gobernador por la asamblea, se atribuye al doctor Crotto la resolución indeclinable de mantener su actitud y ratificar la dimisión, con carácter indeclinable.

RATIFICACION DE LAS VERSIONES SOBRE RENUNCIA

Como dato ilustrativo de que la renuncia del gobernador es un hecho a cumplirse a breve plazo, ayer la contaduría general recibió orden de no intervenir ningún expediente y la tesorería suspender todos los pagos.

Además, en el ministerio de Hacienda se trabajó activamente en la preparación de la lista de los expedientes de [illegible] resueltos comprendiéndose en ellos hasta los que se refieren a devoluciones de descuentos para ser remitidos a la legislatura inmediatamente con objeto de la sanción de los créditos suplementarios necesarios para su pago. La de éstos era numerosísima hasta última hora y será completada hoy. La suma total de créditos posiblemente alcanzará a varios millones de pesos, demostrativos del estado de la deuda flotante de la provincia.

Debe también señalarse el hecho de que hasta ayer los únicos altos funcionarios de la administración que habían hecho manifestaciones terminantes sobre la presentación inmediata de sus renuncias eran el contador general, señor Busquets, y el director de rentas, doctor Aráuz, ambos muy vinculados al señor Crotto.

(De nuestros corresponsales, por telégrafo)

EL REGIMEN DE LOS COMISIONADOS

Telegrama de los conservadores de Necochea

Los concejales conservadores de Necochea, señores F. González Quiroga, José Urruty, José Pucciarelli, J. B. Romero, R. Jerez, Lorenzo Uyhamburu, Aldo Bosisio y Oscar Gianello, han dirigido al gobernador de la provincia el siguiente telegrama:

"Los suscriptos, concejales por el partido Conservador en esta comuna, han visto complacidos que, aunque tarde, el señor gobernador ha sabido campear por los fueros de la autonomía de la provincia, pero, entendemos, que debe el señor gobernador dar ejemplo al respecto hoy más que nunca, devolviendo a esta comuna el goce de su autonomía, de que carece hace cuatro meses, por encontrarse a cargo de un representante del señor gobernador, que ni por llenar las fórmulas ha dado cumplimiento al mandato que le fué conferido [illegible] constituir la municipalidad.

"Esta comuna con intendente que termina su mandato a fin del año corriente y [illegible] municipales o sea el número total de ley, se encuentra en manos del [illegible] de la provincia [illegible] así las prescripciones [illegible] de la [illegible] y no palabras, señor gobernador."

CONCENTRACION DE POLICIAS

[illegible] mayo 18.—Hoy fué [illegible] nuevamente la policía. Los agentes de ésta han sido [illegible] a la comisaría de Saavedra, cabecera del partido.

Partido Conservador

Los [illegible] del [illegible] Pérez [illegible] hoy [illegible] en la [illegible] donde [illegible] los restos del señor Pedro Cres[illegible] de gobierno ex partido Conservador ha designado una comisión [illegible] al [illegible] diputado [illegible] Fernández para hacer uso de la palabra en nombre del partido.

Partido Socialista

En el salón Augusteo [illegible] 1372, esta noche a las 21 se realizará un acto de adhesión y homenaje [illegible] al [illegible] y al personal de dirección y redacción de "La Vanguardia."

INTERVENCION EN SAN JUAN

Versión sobre renuncia del doctor Salvat

Informaciones obtenidas en fuentes [illegible] nos permiten asegurar que [illegible] el Presidente de la República y el interventor nacional en la provincia de San Juan, [illegible] completo acuerdo sobre las cuestiones sometidas al estudio del mencionado representante del gobierno federal en aquel Estado.

Según nuestros [illegible] en las [illegible] realizadas [illegible] entre el primer magistrado y el doctor Salvat, éste [illegible] que del examen detenido que había hecho de todos los antecedentes del conflicto [illegible] que dió motivo a la intervención [illegible] surgía la necesidad de reponer a los magistrados destituídos, amparar a [illegible] la legislatura provincial. [illegible] Irigoyen aceptó sólo en parte el temperamento aconsejado por el interventor, pues si bien creyó conveniente la reposición de los jueces destituídos por el gobernador Jones, no pronunció su opinión en lo referente a funcionamiento de la legislatura, manifestando, en cambio, que por su parte estudiaría esta faz del asunto antes de [illegible] su juicio al respecto.

Como es sabido, la legislatura, cuando fué clausurada, había iniciado el juicio político al gobernador Jones y no cabe ninguna duda de que si su funcionamiento se reparara, como cree que debe hacerse el doctor Salvat, la acusación contra el mandatario sanjuanino prosperaría.

A pesar de la promesa presidencial y de haber pasado varios días desde que ella fué hecha, el interventor no ha podido conocer la opinión del primer magistrado, no obstante haber trascurrido con exceso el tiempo necesario para estudiar el asunto. Esto sería el motivo de las desavenencias, que según nuestros informes—han obligado al interventor a ofrecer su renuncia al Presidente de la República.

A propósito de estas noticias conversamos anoche con el doctor Salvat, quien nos dijo que por el momento no podía decir nada al respecto. "El sábado, agregó, conversé con el Presidente de la República sobre mi cometido en San Juan, y quedó convenido que en estos días volveríamos a conversar, pero esta entrevista no ha podido realizarse aún, porque el primer magistrado está muy absorbido por otras cuestiones."

Se halla también en la capital federal uno de los secretarios de la intervención, el doctor Anselmo H. Conlin, de quien se dice, igualmente, que presentará su dimisión.

VOLACION

DIVERSAS INFORMACIONES

Ayer por la mañana el piloto instructor Goggi, en momentos en que realizaba un vuelo de enseñanza con un alumno militar, estuvo a punto de ser víctima de un accidente, que consiguió evitar.

En circunstancias que volaba por sobre los campos de la escuela en un biplano de tipo Avro de 110 H. P., como notara que el motor funcionaba mal, resolvió descender rápidamente y al tocar tierra la máquina chocó contra un alambrado y sufrió algunos desperfectos. El piloto Goggi y su alumno resultaron ilesos.

—El cabo Raineri que el martes último sufrió un accidente con su aeroplano en las inmediaciones de Chascomús, fué trasladado ayer por la mañana al hospital Militar de esta capital para su curación. En dicho establecimiento se nos informó que las heridas recibidas por el cabo Raineri, no revisten gravedad.

—El sábado 28 del corriente, con motivo de cumplirse el segundo aniversario de la muerte del teniente Benjamín Matienzo, será colocada una placa en la esquina de la calle que lleve su nombre, antigua Chacarita y Cabildo, la cual ha sido costeada por un grupo de vecinos de Belgrano y del Instituto Geográfico Militar.

LA VISITA DE LA EMBAJADA CHILENA

Partida del crucero "9 de Julio"

Hoy quedará listo el crucero "9 de Julio", el cual deberá salir posiblemente mañana para Montevideo, para traer a nuestra capital al ministro de Relaciones Exteriores chileno, señor Matte, y a los demás miembros de la embajada.

El Ministerio de Guerra designó ayer ayudante del señor Matte al coronel Enrique Mosconi, y del general Altamirano al mayor Alberto Oliveira Cézar. Por su parte, el Ministerio de Marina designó al teniente de navío Ignacio Espíndola ayudante del contraalmirante Luis Langanis, que forma parte de la misma embajada.

Todos estos jefes se trasladarán a Montevideo en el "9 de Julio", para ponerse a disposición de la embajada.

EDIFICACION DE CASAS CON CEMENTO

Solicitud a la Intendencia

La asociación de propietarios de bienes raíces ha dirigido al intendente municipal una nota, solicitando que propicie ante el Concejo Deliberante la sanción de una ordenanza que permita la construcción de casas hechas con cemento armado, sobre metal estirado o alambre tejido, con armazón de hierro o de madera, y de acuerdo con cuya disposición las oficinas técnicas de la Municipalidad determinarían el radio en que dicha edificación pudiese efectuarse.

Se expresa en la nota que la asociación de propietarios desea con esa propuesta contribuir a la resolución del problema sobre el alza de los alquileres, facilitando la construcción de viviendas económicas sin sacrificar la estética edilicia.

Este sistema de edificación, agrega la nota, satisface todas las exigencias, puesto que las casas así edificadas resultan más baratas que las de ladrillo y pueden tener un aspecto igual o más elegante. Como se hallan, por otra parte, construídas con armazón de hierro o de madera, no se encontrarían expuestas a derrumbamientos peligrosos para la seguridad de sus moradores.

LOS TAXIMETROS EN LOS VEHICULOS DE ALQUILER

Su uso obligatorio

Por intermedio de la inspección general, la dirección de tráfico ha dirigido una nota al Intendente Municipal, en la que se indica la forma de hacer efectiva la ordenanza sobre el uso obligatorio de taxímetros, en los vehículos de alquiler, de tracción mecánica o a sangre, sancionada el 17 de noviembre de 1910.

No obstante esa disposición, dice la nota, circulan algunos vehículos sin llenar ese requisito de control, dando sus conductores o propietarios, como excusa o pretexto que no los hay en plaza o que las compañías alquiladoras de esos aparatos les imponen condiciones extorsivas imposibles de cumplir.

Sostiene la dirección de tráfico que, en virtud del control que llevan esas empresas alquiladoras, logran comprobar en casos de venta o trasferencia de vehículos, si éstos figuran en sus registros con deudas por alquiler o venta de taxímetros, [illegible] con los nuevos dueños de los vehículos, si no es sobre la base de la cancelación completa de la deuda dejada por los anteriores propietarios.

Ante esa disyuntiva, agrega la nota, los nuevos dueños se lanzan al albur a trabajar sin taxímetro hasta que se les detiene y retira la libreta.

La dirección de tráfico expresa por último que, como no es posible dejar librado al arbitrio de empresas particulares el cumplimiento de prescripciones que son de interés público, ni tampoco dar margen a que conductores de mala fe se excusen ante la autoridad aduciendo aquellas extorsiones, propone que la Municipalidad contribuya a la resolución de esas dificultades, habilitando, con anuencia del Concejo Deliberante, una venta de taxímetros, de la que se encargaría la dirección general de rentas, con el concurso técnico de la dirección general de alumbrado e instalaciones mecánicas y eléctricas.

EJERCITO DE SALVACION

Las cocinas populares

Probablemente, antes del mes de junio, época en que el Ejército de Salvación hace funcionar las cocinas populares, la institución abrirá las instaladas en Rivera y Canning, San Juan y Loria, en las inmediaciones de las plazas Once de Septiembre y Constitución, y en los barrios de Nueva Pompeya, Boca, Barracas y Avellaneda.

Esta medida será tomada en vista del gran número de personas que concurren diariamente en busca de alimentos a los locales del Ejército de Salvación.

Durante el mes próximo pasado esta institución suministró 26.000 comidas y proporcionó albergue en los distintos locales de esta capital, en 10.000 casos.

ASOCIAZIONE ITALIANA REDUCI

Homenaje al doctor Falabella

El consejo directivo de esta institución, en su reunión de anoche, después de haber tomado diversas resoluciones de carácter administrativo, acordó adherirse al homenaje póstumo que un comité constituído con este objeto tributará al doctor Falabella, argentino que participó en la última guerra en calidad de voluntario del ejército italiano y falleció a consecuencia de una enfermedad adquirida durante la campaña.

El homenaje se le tributará en ocasión de la llegada de sus restos, que se hallan a bordo del vapor "Andrea Costa", en viaje a este puerto.

La Associazione Italiana Reduci invitará a todos sus socios para que participen en los honores fúnebres que se tributarán al extinto, enviará una corona de flores y designará a un orador para que haga uso de la palabra en su nombre.

El consejo resolvió también invitar a los socios para que asistan a la ceremonia de la inauguración del monumento a Colón, para la cual se les ha reservado tarjetas especiales, y a que tomen parte en la manifestación con antorchas, que la Federación de las Sociedades Italianas, de acuerdo con el Comité del monumento a Colón, organiza para la noche del 24 del corriente.

LIGA PATRIOTICA ARGENTINA

INAUGURACION DEL LOCAL DE UNA BRIGADA — EXHIBICION DE UNA PELICULA.

La brigada 4a. de esta capital inauguró el nuevo local de su secretaría en la calle Belgrano 1176, donde ha establecido, con carácter gratuito, un consultorio notarial, jurídico, dental y médico, para las familias pobres de la sección. También ha establecido una sala de primeros auxilios, oficina de vacuna y una agencia de colocaciones.

—Esta tarde a las 18 se pasará en el local de la junta central, Suipacha 272, la cinta que bajo los auspicios de la Liga Patriótica fuera tomada el 1.o de mayo en Gualeguaychú, y que reproduce los distintos aspectos de la manifestación que se realizó aquel día en conmemoración del pronunciamiento de Urquiza.

EL HOMENAJE A ZINNY

Trabajos de los gibraltareños

La comisión de residentes gibraltareños, constituída con objeto de conmemorar el centenario del natalicio del eminente historiador Antonio Zinny, que nació en Gibraltar el 9 de octubre de 1821 y llegó a nuestro país en 1842, prosigue con toda actividad los trabajos relacionados con ese acto.

La comisión organizadora ha solicitado al Consejo Nacional de Educación que, en atención a los méritos de Zinny, quien contribuyó eficazmente al progreso educativo del país, se dé su nombre a una escuela de la capital. También se ha dirigido al Concejo Deliberante, a fin de que disponga la colocación de una placa en la calle que lleva el nombre de Zinny.

Los actos conmemorativos se realizarán simultáneamente en la ciudad natal del eminente educador y en esta metrópoli, donde Zinny formó su hogar y conquistó el alto prestigio que rodea su nombre.

Las adhesiones para este homenaje pueden enviarse a la secretaría de la comisión, Reconquista 314.

EL CONFLICTO TEATRAL

CONTINUA SIN RESOLVERSE

REAPERTURA DE SALAS

OTRAS INFORMACIONES

Sin variante alguna trascurrió ayer el séptimo día del conflicto teatral. En el local de las entidades federadas se trabaja diariamente en la organización de nuevos conjuntos con los artistas desligados de las empresas, y por su parte éstas efectúan también la integración de las compañías con elementos nuevos o alejados de la escena temporalmente. Así, en determinadas salas actúan en secciones especiales, los elementos federados, y en otras se anuncia la próxima reapertura.

Hasta ayer sólo un conjunto de actores no federados actuaba en la capital, el del San Martín, que dirigen Arata, Simari y Franco. Desde esta noche, se agregará otra compañía, la de César Ratti, que reabre las puertas del teatro Apolo con dos obras de autores tampoco federados "A las 9 en el convento" y "La carrera de Charrúa". El sábado reiniciarán su temporada en el Politeama el primer actor Roberto Casaux y su compañía reorganizada en mínima parte, por cuanto la casi totalidad de los elementos anteriores no ha respondido a lo resuelto por la federación, y, por último, también el sábado, es muy probable que inicie su actuación en el teatro de la Opera, mientras dure el conflicto una compañía constituída por todas las primeras figuras del conjunto Vittone Pomar, más los actores Muiño, Gialdroni y Alippi.

Otra compañía reorganizada que se presentará muy en breve al público es la del Odeón, que tendrá como figura principal a la primera actriz señora Camila Quiroga. La integración de este conjunto quedará terminada el sábado e inmediatamente comenzarán los ensayos para presentarse el miércoles o jueves próximo. Seguirá a esta compañía, la de Florencio Parravicini, en el teatro [illegible] que lo hará el viernes o sábado de la semana entrante. Que [illegible] normalizada en parte la situación de ese puesto teatral.

El consejo federal resolvió ayer la [illegible] siguiente resolución, [illegible] a la actitud de un grupo [illegible] artistas que presentaron su [illegible] a los directorios de la sociedad [illegible].

El consejo federal declara que terminado el actual conflicto, sea cual fuere la solución del mismo, ningún federado trabajará con las personas que [illegible] a las solicitaciones de las empresas se hayan prestado a trabajar en los teatros adversos a la Federación.

La Sociedad Argentina de Empresarios [illegible] recibió ayer [illegible] comunicación del Círculo Argentino de Autores, suscripta por el [illegible] de esa institución señor García Velloso:

En conocimiento esta junta directiva de la [illegible] cuanto eficaz resolución tomada por la Sociedad de Empresarios, en [illegible] respecto al funcionamiento de las compañías no federadas en los teatros del interior y la forma de imponer el repertorio libre, tengo el encargo de [illegible] a usted y de reiterarle mi más distinguida consideración.

El empresario de los teatros Colón y Olimpo, de Rosario, dirigió ayer este telegrama a la Sociedad Argentina de Empresarios Teatrales:

Convencido de la imprescindible necesidad de estar todos unidos para defender nuestros comunes intereses en el actual conflicto teatral, reitero mi completa adhesión y conformidad con las resoluciones que adopte la comisión directiva.

Mañana se volverá a reunir la comisión superior de teatros para decidir sobre el ruego que dirigieron a la Intendencia Municipal varios miembros de la federación, con objeto de que se permita la reapertura temporal de algunas salas de espectáculos clausuradas por encontrarse en contravención con algunas de las disposiciones en vigor. A la reunión concurrirá un representante del cuerpo de bomberos de la capital.

Según informamos ayer, los elementos teatrales no federados preparan una demostración a la primera actriz señora Camila Quiroga. Este acto consistirá en un banquete popular cuya organización está a cargo desde ayer de las autoridades del Círculo Argentino de Autores, que cuentan ya con buen número de adhesiones entre otras, la de la Sociedad Argentina de Empresarios Teatrales.

En el teatro de la Opera, las primeras figuras de la escena nacional dieron anoche el segundo espectáculo extraordinario con la pieza en tres actos "Melgarejo". Al igual de anteanoche un público muy numeroso llenó totalmente el teatro y prodigó aplausos a los intérpretes. El producto de esta velada fué de seis mil sesenta y seis pesos, que se destinarán a la caja de ahorros de la Sociedad Argentina de Empresarios Teatrales.

Esta noche y mañana se repetirá en la Opera la comedia "Melgarejo", con el reparto del primer día, menos los actores César y José Ratti, que hoy comienzan a actuar con su compañía en el Apolo y que serán reemplazados por otros artistas.

Según nos informó anoche la secretaría de la Federación de Gentes de Teatro, los elementos federados que pertenecieron a la compañía Berutti y que actuaban en el teatro Avenida, darán funciones extraordinarias los días 24, 25 y 26 del corriente en el teatro Argentino, de La Plata. [illegible]

SOCIEDAD RURAL ARGENTINA

LA GRAN EXPOSICION INTERNACIONAL DE LECHERIA

Juicios sobre el certamen avícola

VARIAS INFORMACIONES

Las diferentes secciones que comprende la exposición internacional de lechería se vieron ayer sumamente visitadas, habiéndose ya dado término a las instalaciones y acordado los premios en el día de la víspera a los reproductores.

Por lo que respecta al concurso de vacas lecheras, se continuaron los dos ordeñes diarios y el sábado próximo se harán los cómputos parciales y totales de la producción de leche y grasa butirométrica. En cuanto a las maquinarias, útiles y productos de lechería, los jurados darán término a sus tareas quizá en la mañana de hoy, y en las horas de la tarde se harán públicos los veredictos.

El ministro de Suecia, que concurrió ayer al local de Palermo, emitió un juicio sumamente lisonjero acerca de la importancia y organización de este certamen, y al respecto dijo que no iba a la zaga de ninguna de las grandes exposiciones de lechería que se realizan en los países más adelantados de Europa que se dedican a esta industria.

Lo que más llama la atención en todo el amplio local, es la gran instalación oficial levantada por la Sociedad Rural Argentina, con objeto de facilitar la demostración práctica de la industrialización de la leche, y a tal fin se emplean los centenares de litros que producen las vacas sometidas al concurso de lecheras.

En la mañana de ayer, el presidente de la institución, doctor Anchorena, concurrió al despacho del Ministro de Agricultura, a quien invitó, y por su intermedio al primer magistrado de la Nación, a presenciar los ensayos de las maquinarias, los que se realizarán hoy a las 14.30.

Igualmente han sido invitados y prometen asistir, el Intendente Municipal, los presidentes de las Cámaras de Senadores y Diputados, legisladores nacionales, miembros del Poder Ejecutivo, los representantes del cuerpo diplomático y los concejales municipales.

Interrogamos ayer al ingeniero agrónomo Llovet, uno de los tres jurados de la exposición avícola y que por quinta vez actúa como tal en los certámenes de esta índole en Palermo. Este perito uruguayo, juez en las exposiciones de su país y que ha desempeñado igual tarea en Estados Unidos, al serle requerida su opinión sobre la importancia del certamen, nos dijo:

En cantidad, quizá en calidad general, instalaciones y organización, la exposición avícola de Palermo no tiene nada que envidiar a las que se realizan en Madison Square (Nueva York) y a la del Crystal Palace, en Londres, superando en no pocos detalles a una y otra.

La cantidad de productos es enorme y un tanto excesiva, agregó: hay razas tan dignamente representadas, y tal es la homogeneidad, que mis colegas, señor Zorrilla de San Martín y doctor Selandro, y yo, nos hemos visto en la necesidad de acordar dos primeros premios, dos segundos y dos terceros en algunas de aquéllas.

En las razas Plymouth Rock y en la Rhode Island Red hay mucha homogeneidad, y el progreso avícola es tan evidente que, en general, los pollos y pollas superan a los gallos y gallinas; vale decir que se manifiesta palmariamente el adelanto sobre los ejemplares expuestos el año anterior.

Los jueces nombrados proseguirán hoy sus tareas y calculan que todas las razas de aves, conejos y palomas, quedarán juzgadas en las primeras horas del sábado próximo.

He aquí los veredictos acordados ayer:

VEREDICTOS EN AVES

Categoría 1a.—Corresponde a gallos de raza Plymouth Rock barreado o bataraz. Primer premio, número 229 del catálogo, expositor Juan Maggi, de la capital; segundos premios, 222, escuela Huerfanitos Don Bosco, y 186, Facultad de Agronomía y Veterinaria de Buenos Aires, tercero, 197, escuela agrícola Don Bosco.

Categoría 2a.—Pollos de igual raza que la anterior. Primer premio, 324, escuela Huerfanitos Don Bosco, y 365, Luis A. Lomazzi, de la capital, segundo, 339, Luis Marques, menciones, 311, 367, 253, 245, 312, 325 y 265.

Categoría 3a.—Gallinas de igual raza. Primer premio, 459, Juan Maggi; segundos, 411, A. Cardó, y 383, Manuel de Casas, terceros, 390, Cesário A. G. Wessel, y 465, Francisco Castillo, menciones, 434, 443, 460, 450, 442, 429, 395 y 470.

Categoría 4a.—Pollas de igual raza. Primer premio, 689, escuela Huerfanitos Don Bosco, segundos, 608, Juan Maggi, y 553, Américo Lanfranco, terceros, 559, L. A. Lomazzi, 496, Agustín D. Ferrari, y 615, Leoncio Alvarez, menciones, 575, 504, 533, 557, 567, 514, 576 y 579.

Categoría 5a.—Corresponde a gallos de raza Plymouth Rock blanca. Primer premio, 642, Facultad de Agronomía y Veterinaria de Buenos Aires, segundo, 641, el mismo expositor, tercero, 646, Agustín D. Ferrari.

Categoría 6a.—Pollos de igual raza. Primer premio, 657, Luis A. Lomazzi, segundo 648, Facultad de Agronomía y Veterinaria, tercero, 665, Luis A. Lomazzi, mención, 647.

Categoría 7a.—Gallinas de igual raza. Primer premio, 672, L. A. Lomazzi, segundos, 671, el mismo expositor, y 668, Agustín D. Ferrari, tercero, 669, el mismo expositor, mención 662.

Categoría 8a.—Pollas de igual raza. Primer premio, 673, expositor Facultad de Agronomía y Veterinaria de Buenos Aires, segundo, 674, el mismo expositor, tercero, 682, J. F. Badaracco, mención, 685.

Categoría 9a.—Gallos de raza Wyandotte blanca. Primer premio, desierto, segundo, 689, P. A. Lambe, de estación Máximo Paz, tercero, 690, el mismo expositor, mención, 692.

Categoría 10a.—Pollos de igual raza. Primer premio, 701, P. A. Lambe, segundo, 704, H. Noel Bargman, menciones, 698 y 693.

Categoría 11a.—Gallinas de igual raza. Primer premio, 722, Agustín D. Ferrari, de la capital, segundo, desierto, tercero 726, Angela C. de Díez Mori, mención, 725.

Categoría 12a.—Pollas de igual raza. Primer premio, 739, H. Noel Bargman, de Quilmes, segundo, 742, Angela C. de Díez Mori, terceros, 728, Facultad de Agronomía y Veterinaria, y 744, Luis J. Himnera, menciones, 733 y 743.

Categoría 14a.—Pollos de raza Wyandotte plateada. Primer premio, 748, C. Previtera, de Florencio Varela.

Categoría 15a.—Gallinas de igual raza. Primer premio, 751, H. Noel Bargman, segundo, desierto, tercero 749, J. Sierra Fernández.

Categoría 16a.—Pollas de igual raza. Primer premio, 755, C. Previtera; segundo, 760, Magdalena P. de Trincarelli; tercero, 756, C. Previtera, mención, 757.

Categoría 21a.—Gallos de raza Rhode Island Red. Primer premio, 809, P. A. Lambe, y 787, Fernando Pérez, de Morón; segundo, 833, Luis A. Lomazzi; tercero, 822, Roberto M. Mosoteguy, menciones, 779, 813, 825, 812, 802, 761 y 791.

Categoría 22a.—Pollos de igual raza. Primer premio, 884, Luis Taverna, de la capital, y 987, Bonneu Ibero y Peró, de estación Lezama; segundos, 966, Francisco Castillo, y 877, Jorge E. F. Gorsi, terceros, 878, el mismo expositor, y 888, Luis Taverna; menciones, 869, 994, 992, 850, 995, 972, 944 y 903.

Categoría 25a.—Gallos de raza Orpington negra. Primer premio, 1.272, criadero Chanteclair, de Manuel Alonso; segundo 1.267, Fernando Pérez; tercero, 1.278, Mauricio Pagés; menciones, 1.262 y 1.271.

Categoría 26a.—Pollos de igual raza. Primer premio, 1.311, Leoncio Alvarez, de la capital; segundos, 1.306, H. Noel Bargman, y 1.313, criadero Chanteclair; terceros, 1.278, Facultad de Agronomía y Veterinaria, y 1.292, Pedro Mermoz; menciones, 1.287 y 1.309.

EL CONCURSO DE VACAS LECHERAS

A continuación publicamos los mejores rendimientos en litros de leche durante el día martes, de las vacas que han sido presentadas al concurso de lecheras:

Box 163, importada, expositor La Martona, 24; 167, el mismo exp., 24; 194, exp. The River Plate Dairy, 23,700; 154, La Martona, 23,700; 164, importada, el mismo exp., 22,400; 205, exp. Productos Fynn, 22; 253, exp. S. B. Hale, 21,500; 151, La Martona, 21; 190, el mismo exp., 21,800; 165, importada, el mismo exp., 20,800; 207, The River Plate Dairy, 20,100; 220, el mismo exp., 20; 237, exp. La Tandilera, 19,800; 229, el mismo exp., 19,700; 247, exp. The River Plate Dairy, 19,400; 217, el mismo exp., 19,100; 158, La Martona, 19; 248, exp. The River Plate Dairy, 19.

FIESTAS MAYAS

LAS TROPAS DE LA ARMADA

Diversos preparativos

El Ministerio de Marina resolvió ayer definitivamente que el 25 del corriente formen con las tropas del ejército en el acto del "tedeum" y desfilen, después, la Escuela Naval, al mando del teniente de navío Arturo Zimmermann, y la Escuela de Mecánica de la armada, al mando del teniente de navío Ismael Zurueta.

Todas estas fuerzas estarán bajo las órdenes del capitán de fragata Joaquín Arnaut.

A las 18, se realizará hoy en el Centro Naval una asamblea de delegados de las instituciones adheridas a iniciativa de la comisión de Homenaje a la Patria, con objeto de conocer la ubicación que corresponderá a cada una de ellas en la gran manifestación del 25.

En esa reunión se leerá el manifiesto con que invitará al pueblo de la capital para que participe en dicho acto.

El secretario general, señor Raúl Alvarez, atiende al público todos los días, de 18 a 20, en el local del Centro Naval.

Con mucho entusiasmo continúan en la parroquia de Vélez Sársfield los preparativos para la realización de las fiestas conmemorativas del 111.° aniversario de la Revolución de Mayo.

La colecta iniciada con objeto de adquirir fondos y víveres toca a su término, habiendo resuelto la comisión organizadora que el domingo próximo, varias comisiones recorran toda la parroquia y efectúen el reparto de vales entre los pobres de la misma, a la presentación de los cuales se les entregará el 25 un paquete de víveres.

La iluminación y ornamento de la plaza local se iniciará en breve.

La Comisión Nacional de la Juventud resolvió en su última sesión desistir de la realización de la procesión que había proyectado, debido a que la colectividad italiana efectuará una manifestación pública en el mismo lugar y día.

El Centro General Las Heras conmemorará el 25 de Mayo de acuerdo con el siguiente programa:

Día 20, fiesta cinematográfica en el local de la calle Santa Fe y Thames, cuyo producto se destinará a la instalación de una sala de primeros auxilios en la circunscripción 18. Día 24, manifestación patriótica que partirá de las avenidas Canning y Rivera, y terminará en la plaza General Las Heras. Día 25, a la salida del sol, salva de 21 bombas; a las 9, distribución de víveres a los pobres, a la puesta del sol, salva de 21 bombas, y a las 22, recepción en el local social, Canning 1925.

A invitación de la comisión de Homenaje a la Patria, que preside el doctor Manuel M. Oliver, la asociación regional española recientemente creada, Hogar Gallego, ha resuelto adherirse a la gran manifestación que se realizará el 25 del corriente.

Con este motivo, la comisión directiva de esa asociación ha resuelto invitar a todos sus asociados y a la colectividad en general para que concurran a la misma habiendo dispuesto al mismo tiempo que los dirigentes de las diversas secciones artísticas de la entidad preparen todos sus elementos para contribuir en esa forma el mejor éxito del patriótico acto.

La comisión de jóvenes del Sport Club, de Villa Urquiza, realizará el 22 del corriente una fiesta en homenaje al aniversario patrio.

El Colegio Nacional Pueyrredón realizará durante los días que preceden a la fecha patria una serie de visitas a distintos establecimientos de la capital, conmemorando en esa forma el aniversario patrio. Los alumnos, por resolución del rector, recibirán durante ese período una enseñanza práctica, no sólo de historia argentina, sino de índole científica, pues recorrerán diversos institutos, de los cuales se puede extraer un concepto honroso y estimulante para la nacionalidad.

Dichas visitas se efectuarán el 21 y 28 próximos, en carácter de obligatorias para el alumnado. En ellas los catedráticos darán conferencias especiales sobre temas que se relacionan con los cursos que se siguen, habiendo el recturado obtenido el concurso de algunos directores de museos para contribuir a la mayor eficacia de las disertaciones.

El domingo próximo, la Congregación Mariana de Jóvenes realizará una fiesta en conmemoración del aniversario patrio en el local de la calle Victoria 2005 de acuerdo con el siguiente programa:

A las 8, misa de comunión general; a las 9.45, en el salón de actos de la Congregación, Himno Nacional, discurso de apertura por el señor Roberto Molina Gowland; A la Argentina, declamación por el señor Domingo A. González; Sol radiante, canto por un coro de jóvenes; El cornetín, monólogo, por el señor Ramón Coll; Marcha de San Lorenzo; ¡Salve!, trabajo premiado en el concurso literario de esta Congregación, leído por su autor, señor Pablo Loinaz; Buenos Aires, poesía del R. P. Teodoro Palacios, leída por el señor Héctor D. Eguiguren; estilos nacionales, por el señor Máximo Bado, A mi tierra, poesía del presbítero A. Calcagno, declamada por el señor Atilio Ballerini, y Canto a la patria, por la "Schola Cantorum", de la Congregación.

EN EL INTERIOR

BUENOS AIRES

(De nuestra sucursal en La Plata)

La comisión de estudiantes del Colegio Nacional encargada de las fiestas conmemorativas del próximo aniversario patrio, trabaja activamente para el mejor éxito de su cometido.

Esta comisión ha resuelto solicitar la cooperación de los poderes públicos de la provincia, de las sociedades extranjeras de La Plata, de los universitarios y del pueblo en general.

(De nuestros corresponsales, por telégrafo)

Pergamino, mayo 18.—La comisión de fiestas mayas que preside el intendente municipal, trabaja activamente en el desempeño de su cometido.

El programa de fiestas que se ha preparado comprende un tedeum en la iglesia parroquial, procesión cívica con antorchas y otros números populares.

Además, serán profusamente iluminados los frentes de los edificios públicos y la calle San Nicolás.

Por su parte, el Club Social, asociándose a las fiestas, el día 26 ofrecerá en sus salones un te-danza.

Balcarce, mayo 18.—El intendente municipal ha designado la siguiente comisión encargada de las fiestas con que se conmemorará en ésta el próximo aniversario patrio; señores J. Miyar, H. Zalba, L. Verde, P. Azcárate, M. Canel, T. Carosino, J. A. Dozo, J. Fontaneto, A. Vismara, A. Andreoli, J. Albornoz, H. Villaverde y J. Barroca.

Esta comisión, en el programa que prepara, ha resuelto incluir los siguientes números: tedeum, procesión con antorchas, reparto de víveres, velada teatral de gala y recepción oficial en los salones de la municipalidad.

SALTA

Salta, mayo 18 — Ayer se dictó el decreto por el que se manda conmemorar el 25 de Mayo y se dispone la celebración de un solemne tedéum en la catedral, al que ha sido invitado el jefe de la zona para que con los cuerpos a sus órdenes concurra a dar mayor solemnidad y lucimiento a la festividad patriótica con un desfile militar.

El mencionado decreto invita también a toda la administración provincial, autoridades nacionales, eclesiásticas, municipales y consulados.

SANTA FE

Rosario, mayo 18.—Con asistencia de la mayor parte de los miembros de las respectivas subcomisiones se reunió esta noche la comisión municipal, que tiene a su cargo la preparación del programa de actos con que se conmemorará en ésta el próximo 25 de Mayo.

En esta reunión, que continuará hasta altas horas, se resolvió, entre otras cosas, realizar, en la tarde del 24, una manifestación escolar, en la que harán uso de la palabra los doctores Araya, Antelo y Maxza. Para el mejor éxito de esta manifestación, serán citados el viernes próximo los directores de escuelas

INFORMACION DE LAS PROVINCIAS Y TERRITORIOS

SALTA

CONVOCATORIA DE LA LEGISLATURA

DECRETO DEL PODER EJECUTIVO

ACTITUD DE LOS EX LEGISLADORES

Rumor de alteración del orden

Salta, mayo 18—El Poder Ejecutivo dictó el siguiente decreto relativo a la asamblea legislativa:

No habiendo tenido efecto el día 15 del corriente la asamblea legislativa para que fueron convocadas las Cámaras, por decreto de fecha 4 del mismo, a solicitud de algunos miembros de aquélla que se encontraban en lugares de la provincia distantes de la capital, el gobernador de la provincia, en acuerdo de ministros decreta:

Convócase a la H. legislatura para el día 26 del corriente, a las 15, para inaugurar el período de sesiones ordinarias para el año en curso.

El cuerpo de bomberos formará de parada y rendirá los honores de práctica.

Con motivo de la inauguración del período ordinario de sesiones, el diario "Nueva Epoca" anuncia un acontecimiento grave para aquel día, que dice se reserva.

Se supone que esta alusión, tiene concordancia con un supuesto movimiento para alterar el orden el día señalado.

Salta, mayo 18—El hecho grave que el diario "Nueva Epoca" dice ha de producirse el día de la inauguración del período legislativo por las nuevas cámaras, según acaba de informárseme, no es el que parecía, aunque puede tener proyecciones graves en el sentido de la alteración del orden.

En virtud del decreto de convocatoria del Poder Ejecutivo, los legisladores de las Cámaras que fueron declarados inexistentes para aquél, se consideran convocados y, más aún, reconocidos como tales en virtud de un despacho del Ministro del Interior dirigido al doctor J. B. Peñalba, presidente de la Cámara de Senadores, en el que le acusa recibo de otro que le enviara aquél.

En consecuencia, ese grupo se presentará al recinto el día de la inauguración, y en caso de que la policía les negara el acceso, se dirigirán al Poder Ejecutivo Nacional para pedirle la inmediata intervención.

Como es natural, este propósito de producir un acto político de esta naturaleza ha de tener trascendencia, si esos ex legisladores se rodean de un grupo de pueblo como parece ser su intención.

CENTENARIO DE GÜEMES

RESOLUCION DEL CONSEJO DE EDUCACION

Labor de la comisión de fiestas

Salta, mayo 18—El Consejo de Educación ha dictado una resolución referente a las fiestas en homenaje al general Güemes, cuya parte dispositiva dice así:

Que siendo un deber de las escuelas rememorar el centenario de la muerte del general Güemes cuya vida y acción en la causa de la independencia están vinculadas a la de nuestro pueblo el consejo general de educación resuelve:

El día 16 de junio [illegible] clases alusivas a la vida y rasgos biográficos del general Güemes.

El día 17 se declara feriado.

El lunes por la tarde se reunió en el despacho del ministro de Gobierno la comisión principal de homenaje al general Güemes. Pasó a considerar los proyectos de homenaje presentados el sábado por la presidenta de los juegos florales, señora Elena Toranzos de Serrey, presidenta de la Sociedad Pro Patria, señorita Benita Campos, presidente de la exposición artística, señor Casiano Hoyos, y el presentado por el ingeniero Rogelio F. Cornejo, de la junta ejecutiva de la exposición agrícola, los que resolvió intercalar en el programa oficial.

También se acordó dirigir un telegrama al presidente de la comisión nacional, general Gregorio Vélez, para solicitarle que gestione del gobierno de la Nación la suma de 40.000 pesos con destino a adquirir el edificio que fué de la nieta del héroe para crear una escuela que llevará el nombre del prócer.

Para el sábado próximo han quedado convocados los miembros de la comisión principal con objeto de dejar definitivamente terminado el programa de fiestas.

—En la última reunión realizada por la comisión organizadora de la exposición de artes se ha resuelto que el tiempo para la presentación de los trabajos de los expositores será desde el 20 del corriente hasta el 17 del 1° de junio próximo inclusive.

En cuanto a la exposición agrícola, ganadera y anexos, que se organizaba bajo la dirección del agrónomo regional señor Rogelio F. Cornejo, hoy la comisión publicó la renuncia colectiva y declaró que debido a la falta de fondos no es posible efectuarla y que el tiempo que falta para su inauguración apenas si alcanza para prepararla en principio. Declara asimismo que el gobierno no los ha dejado de lado en cuanto a gastos se refiere.

EN ROSARIO DE LA FRONTERA

Intervención de la comuna

FUNDAMENTOS DEL DECRETO

Rosario de la Frontera, mayo 18—En vísperas de las elecciones para un senador y dos diputados provinciales, el Poder Ejecutivo ha decretado intervenida esta Municipalidad y nombró interventor de la misma al candidato a diputado señor Eduardo E. Vilaró, que en la fecha desempeña el cargo de receptor de rentas.

El decreto fundamenta su resolución en los siguientes términos:

Teniendo necesidad el Poder Ejecutivo de proceder a la reorganización de determinadas comisiones municipales, por razones previstas en el artículo 3 de la ley orgánica, que sin afectar personalmente por ahora a ninguno de sus actuales miembros impone sin embargo la intervención del gobierno para comprobar diversos informes recibidos que colocan a las referidas comisiones dentro del artículo citado el gobernador de la provincia en acuerdo de ministros decreta:

Declárase intervenida la comisión municipal del departamento de Rosario de la Frontera y nómbrase interventor al señor Eduardo Vilaró.

Comuníquese al empleado de la receptoría de rentas señor Gustavo Gómez para que se reciba, de la comisión intervenida, de todo lo perteneciente a la comuna y haga entrega, bajo prolijo inventario, al señor interventor, labrando las actas correspondientes.

Facúltase al interventor a exigir la cuenta y entrega de los valores existentes, con cargo de dar cuenta a este gobierno.

Terrenos para la municipalidad

Salta, mayo 18—El intendente municipal de esta capital ha solicitado del Poder Ejecutivo la cesión provisional de unos terrenos en los alrededores del parque San Martín. En atención a este pedido, el ministro ha resuelto que hasta tanto el gobierno de la provincia disponga la ejecución de los trabajos de prolongación de la nueva avenida proyectada, sea facilitado a la municipalidad de esta capital el terreno comprendido por la esquina Suroeste de la manzana ubicada entre las calles San Juan, San Luis, Santa Fe y Lavalle.

Fallecimiento

Salta, mayo 18—Ha sido muy lamentado en ésta el fallecimiento del señor Adolfo Díez, extensamente vinculado en la provincia.

La comisaría de Guachipas

Salta, mayo 18—En atención a la solicitud dirigida por el comisario de Guachipas sobre el pedido de refecciones a la propiedad fiscal ocupada [illegible] policía y del departamento de obras públicas, ha aprobado el presupuesto presentado para esas refecciones, el que importa la suma de 552.50 pesos.

Nuevo comisario de campaña

Salta, mayo 18—Ha sido nombrado comisario de campaña el señor Pedro Zone.

MENDOZA

LA MUERTE DEL DIPUTADO QUELLET

Actitud de la justicia del crimen

EL ACTO DEL SEPELIO

Mendoza, mayo 18 — Ha sido objeto de censuras la actitud de la justicia del crimen, con motivo del incidente que ocasionó la muerte del diputado Quellet.

Primeramente, en vez de disponerse que el médico de los tribunales presenciara la operación que efectuó el doctor Labat, a fin de poder informar sobre las heridas que recibió el señor Quellet, y practicarle la autopsia inmediatamente de producido el fallecimiento, se dispuso efectuar ésta anoche, en circunstancias en que se velaba el cadáver, a cuyo efecto lo retiraron de la capilla ardiente.

Además, el juzgado debió avocarse el conocimiento del suceso inmediatamente de producido, lo que no se ha hecho, y por esto actualmente instruye el sumario la policía de investigaciones.

Esta tarde llegó la señora Edith Lencinas de Quellet, esposa del diputado fallecido, la que se hallaba en esa capital. Su presencia ante el féretro dió motivo a una escena conmovedora.

Tanto por la capilla ardiente, instalada anoche en la casa de gobierno, como por el Club de Gimnasia y Esgrima, donde se le continuó velando después de practicada la autopsia, han desfilado numerosos amigos del señor Quellet y mucho público de distintas clases sociales.

Las diversas fracciones del radicalismo han designado comisiones para velar el cadáver.

El sepelio se efectuará mañana a las 9.

LOS SUELDOS DE LOS EMPLEADOS JUDICIALES

Llegada de una comisión

Se encuentran en esta capital los señores Rodolfo Padantonio y Rafael Acevedo, quienes han sido comisionados por la Asociación de Empleados Judiciales de la provincia para gestionar en esta capital el descuento de documentos bancarios que permitan aliviar en algo la situación angustiosa que soportan los empleados, a causa del atraso con que se les abonan sus haberes. A este respecto, los mencionados funcionarios nos han formulado las siguientes declaraciones:

Aun cuando periódicamente se abona un mes de sueldo, subsiste un atraso de tres meses y hasta de ocho, como acontece con las oficinas de registro civil y juzgados de paz de campaña.

La regularización de dichos pagos ha sido imposible hasta que la vida institucional de la provincia recobre su autonomía con el ejercicio de un gobierno propio y responsable.

Las instituciones asociadas de los empleados públicos, agotado el crédito comercial y las posibilidades de vender sus sueldos a particulares, acuden a las instituciones bancarias particulares, únicas que en el momento pueden concurrir con sus capitales a aliviar, siquiera en parte la afligente necesidad de aquéllos. La Asociación Mendocina de Empleados Judiciales, ha solicitado un descuento de treinta mil pesos en el Banco Español, operación que se encuentra a consideración del directorio central.

Aun cuando no fuera para dicha casa bancaria una interesante operación comercial la propuesta, desde el punto de vista financiero, es indudable que su realización llevaría un aporte valioso a muchos hogares necesitados.

Demostraciones

Mendoza, mayo 18 — En los cuarteles de artillería se sirvió una comida al capitán Antonio González Albarracín y al teniente Máximo Quiroga, para despedirles de la vida de soltero.

Muchos amigos del capitán González Albarracín le obsequiarán también esta noche con un banquete.

TUCUMAN

LA MOLIENDA DE ARROZ

DEFENSA DE LA PRODUCCION NACIONAL

Resolución de los molineros

Tucumán, mayo 18 — Con asistencia de los gerentes de los Bancos de la Nación, Español, y Provincial de Tucumán se realizó una asamblea en la Bolsa de molineros y plantadores de arroz, a fin de establecer las bases de un convenio que permita producir el arroz en condiciones de competir con el extranjero.

Se estableció que una mitad del arroz que se produzca será de los molineros y la otra de los arroceros, y que sólo funcionará el molino de Haimes Hnos. a quien se reconoce el derecho de moler arroz de sus plantaciones hasta cubrir la mitad de lo que corresponde a los molineros. El resto se dará a prorrateo entre otros molineros con plantaciones.

En el convenio suscripto se establece también que habrá un solo vendedor en Tucumán, uno en Salta, Jujuy, Santiago del Estero y Catamarca, otro en Córdoba, San Juan, Mendoza y San Luis, otro en Rosario y Santa Fe y otro en Buenos Aires.

Se fija como precio de molienda 25 centavos los 10 kilogramos de arroz para los plantadores, y 15 centavos para los molineros.

Tanto éstos como otros creen que con estas medidas el arroz tucumano estará en condiciones de competir en calidad y precio con cualquiera de los extranjeros.

PARTIDO RADICAL

Gestiones de los adictos al señor Vera

Llegará hoy a esta capital la delegación de partidarios del candidato a la gobernación de Tucumán, señor Vera, que, como anunciamos en ediciones anteriores, viene a gestionar ante el Presidente de la República la pronta convocatoria a elecciones de gobernador de aquella provincia.

Además de esto último los delegados solicitarán en un memorial que presentarán hoy al primer magistrado, la eliminación del interventor nacional señor Federico Alvarez de Toledo contra quien formularán una serie de cargos. En el caso de que este petitorio fuera resuelto desfavorablemente, o en el de que la resolución fuese demorada, los diputados Vera y Miguel A. Aráoz presentarán a consideración de la Cámara, en la primera sesión que realice una minuta de comunicación al Poder Ejecutivo sobre el mismo asunto a que se refiere el memorial.

Nuestro corresponsal nos informa:

Tucumán, mayo 18—En los corrillos políticos se comenta la disidencia que se ha planteado entre los dirigentes del grupo adicto al señor Vera que se apartan ya del candidato, apenas conocidas las declaraciones que hizo éste en Buenos Aires, sobre la deslealtad que le atribuye al Presidente de la República para con él.

De los 22 delegados que hoy debieron partir para Buenos Aires, sólo salieron cinco o seis, pues los demás pretextaron diversas razones para no hacerlo.

El señor Antoni se manifestó francamente en disidencia con el señor Vera, de quien fué uno de los más entusiastas partidarios.

El señor Adolfo P. Antoni ha hecho declaraciones según las cuales no se solidariza con las del diputado Vera en Buenos Aires, por cuanto ellas significan un [illegible] con el Presidente de la República, cosa que jamás estuvo en su ánimo, y que por eso no salió hoy para Buenos Aires, aunque había sido designado para formar parte de la delegación de los partidarios del señor Vera.

Cambio de nombre a la escuela de tracomatosos

Tucumán, mayo 18 — El Consejo de Educación ha resuelto que en adelante la escuela de tracomatosos se llame Guillermo Rawson.

El Poder Judicial

Tucumán, mayo 18 — Ha circulado hoy el rumor de que el interventor dictará un decreto, por el que se declara en comisión al Poder Judicial.

SANTIAGO DEL ESTERO

CONSTRUCCION DE UN CAMINO CARRETERO

Entre Ojo de Agua y la capital

De acuerdo con una resolución ministerial, se empezarán próximamente los estudios para la construcción de un camino carretero que unirá Ojo de Agua, en Santiago del Estero, con la capital de la provincia de este nombre, que pasará por Villa San Martín (estación Loreto).

A juicio del ministro de Hacienda y Obras Públicas de esa provincia, ingeniero Maradona, que es quien ha gestionado en nombre de su gobierno la construcción de esa vía, este camino beneficiará principalmente a los departamentos de Quebracho y Ojo de Agua, cuya riqueza es de importancia: grandes bosques de quebracho, vírgenes, cubren al primero, en Ojo de Agua se han encontrado yacimientos de manganeso (que según informes de la dirección general de geodesia y minas, tienen el 80 por ciento de ley), yeso, cal, fluorita y arenisca. Su principal industria es la ganadería.

La Villa Ojo de Agua es una pintoresca población situada en la sierra, tiene una población de 3.500 habitantes con una hermosa plaza, iluminación a alcohol, escuela provincial y nacional, rodeada de quintas y cultivos de trigo, maíz, cebada y alfalfa.

Dice también el citado funcionario, que con la habilitación de esa nueva línea carretera las transacciones de esos lugares, que actualmente se efectúan principalmente con Deán Funes (Córdoba), una vez construido el camino se desviarán hacia Villa San Martín, capital del departamento de Loreto, población de 6.000 habitantes, con servicio de luz eléctrica, edificación moderna y que tiene varios molinos harineros y barracas como centro de la industria ganadera y agrícola de toda la sección Sur de la provincia.

Otro de los objetivos que ha influído en la sanción del proyecto, es el de dotar de un camino directo de Córdoba a Santiago del Estero.

En la actualidad el tramo comprendido entre Córdoba y Jesús María está macadamizado, de Jesús María a La Puerta, en buenas condiciones y de La Puerta a Loreto se está arreglando por cuenta de la provincia de Santiago del Estero, de modo que sólo falta la construcción del trozo referido, que es de unos 240 kilómetros, poco más o menos.

ECOS DE LAS INUNDACIONES

En favor de los damnificados

El Poder Ejecutivo dictó ayer en acuerdo de ministros un decreto, por el que se acredita al gobierno de la provincia de Santiago del Estero la suma de $ 100.000 moneda nacional, como **subvención para atender las necesidades de los damnificados por las últimas grandes inundaciones** producidas en esa provincia por los desbordamientos de los ríos Dulce y Salado.

A fin de que la distribución de esos fondos se haga en una forma eficaz, el Ministro del Interior tiene el propósito de designar una comisión de vecinos caracterizados que tendrá a su cargo el levantamiento de un censo de las necesidades y de los más directamente perjudicados por las inundaciones.

Probablemente, la comisión estará constituída por funcionarios nacionales y provinciales y miembros del alto comercio.

Incendio en Averías

Añatuya, mayo 18 — En la planchada donde se apila leña de la estación Averías, se produjo un incendio. El combustible que había se quemó totalmente.

Se cree que el siniestro se produjo a consecuencia de una chispa desprendida de una locomotora.

JUJUY

EL PRESUPUESTO PARA 1921

Cálculo de recursos y gastos

Jujuy, mayo 18 — El Poder Ejecutivo envió a la Legislatura el presupuesto para los ocho meses restantes de este año. El cálculo de recursos ordinarios alcanza a 1.34[illegible] pesos y los gastos se elevan a 2.[illegible]3.473.11.

En el presupuesto se suprimen las dietas y en cambio se fija pendiente la partida para viáticos de los diputados.

Para cubrir el déficit se crea como renta extraordinaria de emergencia el impuesto adicional al papel sellado, de actuación, elevándose de 75 centavos a 1 peso moneda nacional y se crea otro impuesto adicional de 3 centavos por litro de alcohol que se elabore en Jujuy.

Además se autoriza al Poder Ejecutivo para reducir los sueldos desde el 10 hasta el 18 por ciento según la escala que establece y proporcional al monto del sueldo.

Finalmente, faculta al Poder Ejecutivo para hacer uso del crédito anexo al servicio de la deuda pública cuyo monto se eleva a [illegible] pesos, de los cuales 857.000 pesos se destinan a cancelar las cuentas pendientes dejadas por la administración anterior, y 206.758 pesos a cancelar la deuda al Consejo de Educación, deuda proveniente de subsidios que no fueron pagados en años anteriores.

ACCIDENTE DE AUTOMOVIL

UN MUERTO Y VARIOS HERIDOS

La Quiaca, mayo 18 — Un automóvil con cinco pasajeros que venía de Atocha a ésta, para alcanzar la combinación del tren de las [illegible] se desbarrancó en Huamacha, punto que queda entre Tupiza y esta población.

A consecuencia de la caída el pasajero Vicente Hopal falleció instantáneamente. El "chauffeur" resultó con heridas graves y los demás pasajeros con contusiones leves.

El automóvil quedó completamente destrozado.

Pocas horas antes de ocurrir este accidente, pasó por dicho punto, sin novedad el automóvil en que viajaba el ministro argentino en Chile, señor Noel.

SESION DE LA LEGISLATURA

Jujuy, mayo 18—La legislatura celebró sesión anoche y trató el nombramiento del jurado que prescribe el artículo 155 de la Constitución para los casos de juicio político.

El asunto pasó a la comisión de negocios constitucionales por no haberse podido poner de acuerdo los legisladores sobre la oportunidad del nombramiento.

EN HOMENAJE A GÜEMES

Jujuy, mayo 18 — Apareció un decreto por el cual se dispone que el 17 de junio, como adhesión al homenaje a Güemes, ese día feriado.

Los ministros asistirán a los actos públicos que se realicen en Salta, en la ciudad nombrada. [illegible]

Movimientos obreros

Jujuy, mayo 18 — Han llegado a ésta referencias de que se intentan provocar movimientos gremiales en el ingenio Ledesma. Con ese motivo se han trasladado a ese departamento el jefe de policía y el de investigaciones, los que se proponen conjurar cualquier intento de alteración del orden.

CORRIENTES

SUBVENCION A MENSAJERIAS

Corrientes, mayo 18—El gobernador de la provincia, en acuerdo de ministros, resolvió aprobar una propuesta presentada para establecer los servicios de mensajerías entre General Paz, Berón de Astrada e Itá-Ibaté por Arengungua, que se hará con dos mensajerías, una de General Paz directamente a Itá Ibaté, por Arengunguá, y otra en combinación con la anterior, entre Berón de Astrada y Pasaje Martínez Cué. Estos servicios se efectuarán mediante la subvención mensual de 140 pesos la primera y 40 la segunda.

En la legislatura

Corrientes, mayo 18 — Celebró sesión la Cámara de Senadores, nombró sus comisiones internas y resolvió reunirse los martes, jueves y sábados a las 16.

También celebró sesión la Cámara de Diputados, constituyó sus comisiones reglamentarias y señaló los días lunes, miércoles y viernes, a las 16, para reunirse.

CORDOBA

El director de la penitenciaría

Córdoba, mayo 18 — Por decreto del Poder Ejecutivo, ha sido reincorporado en su cargo el director de la penitenciaría señor Adrián Laffite, en mérito al resultado de la investigación realizada en esa dependencia por el doctor Sixto Arias Moreno designado al efecto.

El rector del Colegio Nacional

Córdoba, mayo 18 — Ha retirado su renuncia del cargo de rector del Colegio Nacional, el ingeniero Torres.

Cámara de Diputados

Córdoba, mayo 18 — Por falta de "quórum" no celebró sesión la Cámara de Diputados.

Nuevo juez en lo civil

Córdoba, mayo 18 — El Poder Ejecutivo ha propuesto al doctor Julio Molina para el cargo de juez de primera instancia en [illegible] en San Francisco.

Las elecciones de San Justo

Córdoba, mayo 18 — El ingeniero José Lencinas ha ampliado, ante la comisión de poderes de la Cámara de Diputados, sus denuncias sobre los fraudes electorales efectuados en las elecciones de San Justo.

Jefe político de San Justo

Córdoba, mayo 18 — El Poder Ejecutivo ha nombrado jefe político de San Justo al señor Abraham [illegible]

Enlaces—Viajeros

Córdoba, mayo 18 — El 21 del corriente se realizará el enlace de la señorita María Teresa Laje con el señor Emilio Tornú.

Se ha efectuado hoy el enlace de la señorita Leonor Minetti con el doctor Roberto Torres.

- Partió para ésa el diputado Fernández.

ENTRE RIOS

LOS PROXIMOS COMICIOS

Concordia, mayo 18 — Los partidos políticos han entrado en el período activo, pues ya han proclamado los candidatos a diputados que sostendrán en los comicios de junio.

La Concentración Popular sostendrá las candidaturas de los señores doctor Andrés Rivara, David Sinclair y Juan José Gadea y Grané, los radicales, las de los señores Santiago S. de Donatis, doctor Ismael Llanos y Manuel Molaguero.

Banco Hipotecario — Renuncia

Concordia, mayo 18 — Después de la visita de los directores del Banco Hipotecario, se ha resuelto la instalación de una sucursal de ese establecimiento en esta ciudad, para lo cual se ha adquirido un terreno, en el que se construirá el edificio que ocupará.

- El doctor Carlos Antequeda presentó la renuncia de médico de policía.

La torpedera "Jorge"

Concordia, mayo 18—Arribó a este puerto la torpedera "Jorge", que en unión del monitor "El Plata" establecerá el cordón sanitario en esta zona.

Se espera el repunte de las aguas del río Paraná para que dicho monitor desempeñe las funciones a que ha sido destinado.

SAN LUIS

Centenario del general Mitre

Santa Rosa, mayo 18 — Se constituyó la subcomisión que tendrá a su cargo los trabajos de las fiestas que se realizarán en ocasión del centenario del general Mitre, en esta forma: presidente doctor Roberto Marín, tesorero, Adolfo Casali, secretario, Noé Estévez, prosecretario, Lucio Funes; vocales Abel Pérez, Leandro Mercau y Joaquín T. Martínez.

Artículos de LA PRENSA

Santa Rosa, mayo 18 — El público se expresa en términos encomiásticos para LA PRENSA, por sus enérgicos artículos en los que condena la situación política anormal por que atraviesa el país.

Partido de "football"

Santa Rosa, mayo 18 — Se jugó en ésta un partido de "football" entre los cuadros Juventud Unida, de la estación Renca y Juventud Unida de ésta. Correspondió el triunfo a los locales por 3 tantos contra 2.

CATAMARCA

Negligencia de los legisladores

Catamarca, mayo 18—Da motivo a generales críticas, la actitud asumida por los legisladores, los que demuestran la mayor indiferencia para reunirse en sesiones preparatorias y organizarse para inaugurar el período ordinario de sesiones.

Catamarca, mayo 18 — A causa de la actitud de los legisladores, de que he informado en un despacho anterior, la provincia se encuentra sin presupuesto para el corriente año. Es probable que el Poder Ejecutivo, en uso de las facultades que le acuerda la Constitución, declare en vigor el presupuesto de 1920, el que ya ha sido decretado provisionalmente hasta que la legislatura aprobara el del año en curso.

Reformas en la fiscalía

Catamarca, mayo 18 — El Poder Ejecutivo tiene el proyecto de suprimir el cargo de agente fiscal y encargar de esas funciones, al fiscal general. De llevarse a la práctica esta idea, el actual agente fiscal doctor Carlos A. Herrera pasaría a desempeñar el cargo de defensor de menores pobres y ausentes.

Pago de haberes al Colegio Nacional

Catamarca, mayo 18 — Se pagaron los haberes del mes de marzo, al personal del Colegio Nacional, pero no así los de las escuelas normales, a quienes aún se les adeuda desde el mes de febrero.

Jefe de la fábrica de electricidad

Catamarca, mayo 18 — El Poder Ejecutivo, ha designado jefe de la fábrica de electricidad al señor Juan [illegible]

PROVINCIA DE BUENOS AIRES

LEGISLATURA

FALTA DE QUORUM EN DIPUTADOS

NUEVA CITACION

No se reunió ayer la Cámara de Diputados por falta de quorum.

De acuerdo con la declaración conocida, no asistieron a la casa, los diputados que forman el grupo de la mayoría radical, haciéndolo únicamente los de la minoría, los socialistas y los conservadores. La inasistencia de cuatro de éstos, fué motivo de que no se integrase el número justo para poder reunirse en sesión.

La minoría concurrente resolvió, a indicación del señor Sarrat, que se volviera a citar especialmente para la sesión de mañana, a fin de tratar el proyecto que pone en vigor para el corriente mes de mayo, un duodécimo del presupuesto que rigió en los meses anteriores.

NOTICIAS ADMINISTRATIVAS

(De nuestra sucursal en La Plata)

Renuncias de jueces de paz

El Poder Ejecutivo ha aceptado las siguientes renuncias de jueces de paz: suplente de Villa Maza, señor Juan Urruti; titular de Tornquist, señor Ramón Padilla; titular de Marcos Paz, señor Próspero Luna, titular de General Pueyrredón, señor Honorio Pereyra; titular de Patagones, señor Carmelo Castro, y titular de Pigüé, señor Cristóbal Petrocheli.

Defensoría de menores, de Baradero

Ha sido aceptada por el Poder Ejecutivo la renuncia del cargo presentada por el defensor de menores, de Baradero, señor Luis Pragola.

Tribunal de cuentas

En su último acuerdo, el tribunal de cuentas aprobó las correspondientes al ejercicio de 1920, remitidas por los consejos escolares de General Madariaga, General La Madrid, General Lavalle, General Belgrano y General Pueyrredón.

Homenaje a la memoria del diputado Quellet

El Poder Ejecutivo dictó ayer un decreto disponiendo que la bandera nacional permanezca izada a media asta durante el día en todos los edificios públicos, en homenaje a la memoria del diputado Quellet trágicamente fallecido en Mendoza.

EN LOS MUNICIPIOS

(De nuestra sucursal en La Plata)

Concejo deliberante de La Plata

Para mañana a las [illegible] están citados a sesión los miembros del concejo deliberante de La Plata.

(De nuestros corresponsales, por telégrafo)

Destacamento de bomberos de Bahía Blanca — Exoneración del capitán encargado

Bahía Blanca, mayo 18 — Ha sido exonerado el capitán encargado del destacamento local de bomberos, señor Fernando Gutiérrez.

Esta resolución gubernativa ha sido desfavorablemente comentada no sólo por tratarse de un correcto funcionario, sino también por estar ella relacionada según se informa con el asunto de la anunciada intervención.

Consejo escolar de Bernal — Renuncia de un médico

Bernal (Quilmes), mayo 18 — Ha presentado la renuncia de médico "ad honorem" del consejo escolar de la localidad, el doctor Fernando Poggo.

En Pergamino — Designación de un nuevo comisionado escolar

Pergamino, mayo 18 — Se ha hecho cargo de su puesto el nuevo comisionado escolar señor Florentino Herrandito, quien nombró secretario al señor Pedro A. Tessadro.

INFORMACION AGROPECUARIA

(De nuestros corresponsales, por telégrafo)

Lluvia en Arroyo Corto—Las faenas agrícolas

Arroyo Corto (General Saavedra), mayo 18 — Después de una persistente sequía de más de un mes y medio, anteanoche llovió regularmente, marcando el pluviómetro 18 mms. Esta lluvia facilitará la preparación de las tierras para la siembra de trigo que estaban un tanto atrasadas.

En Bahía Blanca — Próxima constitución de una liga de ganaderos

Bahía Blanca, mayo 18 — [illegible] hacendados de esta [illegible] una liga de ganaderos.

Se resolvió convocar a los ganaderos [illegible] a fin de llevar a la práctica [illegible]

[illegible] principal objeto consistirá en gestionar la rebaja de los precios de arrendamiento de los campos destinados a la ganadería.

ENSEÑANZA UNIVERSITARIA

(De nuestra sucursal en La Plata)

EN LA FACULTAD DE CIENCIAS JURIDICAS Y SOCIALES

Sobre la elección de autoridades

Ayer, a las 10.30, bajo la presidencia del decano, se efectuó en la facultad de ciencias jurídicas y sociales una asamblea de profesores, egresados y alumnos, a fin de tomar conocimiento de la renuncia del decanato presentada por el doctor Nazar Anchorena y proceder a designar el vicedecano, delegados, titular y suplente al consejo superior, dos consejeros académicos y seis suplentes.

A la reunión asistieron 25 profesores cinco egresados y 16 alumnos.

Al iniciarse la asamblea, los delegados de los bandos en que está dividido el alumnado y los de las federaciones universitarias por ellos mantenidas, promovieron una larga discusión sobre la interpretación que debía darse a la constitución de la asamblea. Mientras unos afirmaban que no podía ser la de ayer continuación de la efectuada el año anterior, y por lo tanto que cabía modificar su composición, otros sostenían que la renovación de profesores no alteraba la constitución de la asamblea. Esto dió motivo a que se nombrara una comisión especial que dictaminará al respecto.

Apoyada la moción citada, se nombró la comisión, que quedó formada por los doctores del Valle Iberlucea, Castillo y Anastasi y por los delegados Sommariva y Crespo García, por las dos federaciones, pasándose a cuarto intermedio, a espera del expresado dictamen, hasta el lunes próximo.

VARIAS NOTICIAS

(De nuestros corresponsales, por telégrafo)

Homenaje a Mitre en Bernal—Nombramiento de la comisión

Bernal (Quilmes), mayo 18 — En asamblea realizada últimamente, ha quedado constituída la siguiente comisión de homenaje a Mitre:

Presidente, señor Mauricio Zubieta; vicepresidente 1o. señor Sebastián V. Bagú; vicepresidente 2.o, señor Santiago Vezzula; secretario general, señor Alberto Ducau, secretario, señor Enrique Olivero; prosecretario, señor Ernesto I. Collet, tesorero, señor Vicente Vaccaro, protesorero, señor Pedro Aphestegui; delegados a la comisión de Quilmes, señores F. Fresone, S. Poso, S. Bagú y M. Zubieta.

Integran esta comisión, 32 vocales.

Las exportaciones en Bahía Blanca

Bahía Blanca, mayo 18 — En la primera quincena del mes en curso, se exportaron por los puertos locales 53.534 toneladas de trigo, 20.600 de avena, 3.586 de cebada y 1.462 de otros productos.

Temporada teatral en Bahía Blanca

Bahía Blanca, mayo 18 — El jueves próximo se estrenará en el teatro municipal de ésta, la compañía española de comedias, de Antonia Plana, la que pondrá ese día en escena la comedia "No te ofendas Beatriz".

EDUCACION

(De nuestros corresponsales, por telégrafo)

La enseñanza industrial en Bernal — Velada de beneficio

Bernal (Quilmes), mayo 18 — La asociación "Madres", de la escuela número 18, de ésta, con el fin de obtener fondos para la enseñanza de artes manuales, organiza una velada que se efectuará el 28 del corriente a las 20, en el salón teatro Regina.

En Balcarce — Velada de beneficio

Balcarce, mayo 18 — El 24 del corriente se efectuará en el salón Moderno de ésta, una velada organizada por la escuela que dirige la señora Carolina Gorghi.

Ella responde al propósito de obtener fondos para adquisiciones con destino al museo y biblioteca escolar, como así también para la compra de materias primas destinadas a la enseñanza de manualidades.

Excursión escolar en Patricios—Construcción de nuevas aulas—Fiesta

Patricios (9 de Julio), mayo 18 — Los alumnos de los grados superiores de la escuela fiscal número 7, acompañados por sus maestros, visitaron los talleres del ferrocarril General Buenos Aires.

El señor Rogelio Zucchini, jefe de talleres atendió debidamente a los visitantes.

Se ha dado principio a la construcción de nuevos salones en la escuela mencionada, en virtud del notable aumento de la inscripción.

La dirección y personal docente de la misma escuela tienen en preparación una interesante fiesta de carácter patriótico, a realizarse en breve.

A este acto se invitará especialmente a los padres de los alumnos, con el plausible propósito de su vinculación con la escuela.

CRONICA SOCIAL

(De nuestra sucursal en La Plata)

ENLACES. El 30 del corriente será consagrado el enlace de la señorita Amalia Laffitte con el señor Eugenio J. Blanco, ambos con extensas vinculaciones en nuestra sociedad.

En el domicilio de la familia de la novia será bendecido el 21 del corriente el enlace de la señorita Casilda Agell con el señor José María Barbieri.

DEMOSTRACION. Los amigos y miembros del comercio local preparan una demostración en honor del señor Antonio M. Ambrosis, quien se ausentará el 5 del mes próximo para Europa acompañado de su familia.

ENFERMOS. Se halla un poco mejor el señor José Carnicero.

(De nuestra sucursal en Avellaneda)

FIESTA ESCOLAR. Buen éxito obtuvo la fiesta que realizó anoche en el cinematógrafo Mitre la dirección de la escuela número 13 a cargo de la señorita Sara Ginsberg.

Asistieron al acto muchas familias de nuestra sociedad.

ENLACES. En la primera quincena de julio próximo será consagrado el enlace de la señorita Etelvina Basso con el doctor Roberto Neumann Caffarata.

Anteayer fué bendecido el enlace de la señorita Antonia Amestoy con el doctor Pedro J. Guerrero.

TRASLACIONES. Para Dolores (República Oriental), la señora María F. de Garobbio.

—De Mar del Plata el presbítero Juan B. Virano.

—De Bahía Blanca el señor Leandro Boloque.

ENFERMOS. Más aliviada la señora Emilia D. de Soiari.

—Restablecida la señora Antonina S. M. de Cabo.

—Continúa lo mismo la señora Carmen Ch. de Dowkler.

—Restablecidos los señores Samuel Fiorito y Héctor Jofre.

(De nuestros corresponsales, por telégrafo)

FIESTA DE BENEFICENCIA — San Fernando, mayo 18—La comisión directiva de la Asociación Cooperadora de la escuela Profesional del Hogar, de San Fernando, ha organizado para mañana una gran fiesta que se realizará en el teatro Hispano Argentino de esta ciudad, en ocasión del próximo aniversario patrio.

El programa, que consta de dos partes, es variado e interesante.

El doctor Raúl Ortega Belgrano dará una conferencia sobre el tema "Amor a la vida".

DEMOSTRACION — Bernal (Quilmes), mayo 18—Lucidas proporciones alcanzó la demostración ofrecida al señor Agustín Fabré por un grupo de sus amigos con motivo de su viaje a Europa.

ENLACE—Ramos Mejía, mayo 18—Se ha formalizado el compromiso matrimonial de la señorita Sara Josselevich con el doctor José Kohan.

NECROLOGIA—Pergamino, mayo 18—Crecida concurrencia asistió ayer al sepelio de los restos del señor Domingo Sterlochio, que falleció anteayer a una avanzada edad.

CRONICA POLICIAL

(De nuestra sucursal en La Plata)

En Santa Marina — Cadete de policía muerto de dos balazos

En el destacamento policial de Santa Marina, partido de Necochea, ocurrió anteayer un suceso sangriento que costó la vida al cadete Carlos A. Genes, en circunstancias en que éste se hallaba cumpliendo con su deber en el referido destacamento.

El hecho ocurrió en momentos en que se había citado al carnicero Cautivo Martínez (a) Fotógrafo a declarar respecto de una denuncia formulada en su contra. Martínez era atendido por Genes, que se encontraba solo de servicio. Por razones que aún no se ha podido establecer se suscitó entre ambos una violenta discusión, siendo en estas circunstancias el cadete tomado de los brazos por Martínez y derribado al suelo, donde éste, apoderándose del revólver que el empleado llevaba en el cinto, le hizo dos disparos que lo hirieron de gravedad en la región occipital.

El cadete Genes a pesar de los cuidados que se le prestó dejó de existir horas después. Inmediatamente de tener conocimiento del hecho el comisario de Necochea se constituyó en el lugar del suceso para instruir el sumario respectivo.

El cadáver de Genes fué conducido al local de la comisaría de Necochea, donde será velado.

TRIBUNALES

(De nuestra sucursal en La Plata)

LOS SUCESOS DEL COLEGIO NACIONAL

Sobreseimiento provisional

En el proceso seguido ante la justicia federal contra las personas que en el mes anterior se apoderaron del edificio del colegio nacional de La Plata, el juez federal doctor Zavalía ha dictado un auto, de acuerdo con lo solicitado por el ministerio fiscal, sobreseyendo provisionalmente en lo que se refiere al profesor Taborda, ex rector de ese instituto.

En los considerandos de esa resolución dice el doctor Zavalía:

Que si bien de autos no resulta que Taborda haya participado materialmente en la comisión de los hechos que han sido calificados de delictuosos, pues, desde luego, no estuvo dentro del colegio en los días en que los estudiantes se negaban a desalojarlo, ni opuso resistencia confesada a la comisión que se nombró para hacerse cargo del establecimiento, no es menos cierto que los menores estudiantes actualmente procesados obraban, al alzarse contra la autoridad, solidarizados con el rector Taborda, comprometiéndose por su causa, atrincherados en el colegio con el propósito de lograr de esa manera que la separación de aquél fuese dejada sin efecto. No habrá aconsejado, tal vez, Taborda a los estudiantes, (por lo menos no hay de ello prueba material en autos) que se resistieran a entregar el colegio, pero su presencia en él, según propia declaración, la víspera del día en que aquéllos desacataron primero la orden policial y después la del propio juez, si no tuvo por objeto aconsejar a sus partidarios la calma y el respeto a la autoridad, lógicamente debe seguirse que su presencia en [illegible] estímulo, como un motivo de mayor ardimiento en los infantiles espíritus, tan dispuestos siempre a jugarse, a pura irreflexión, por todo afán de rebeldía. Tal el caso de Taborda, cuya orientación espiritual, sin ser un "delito" del Código Penal, sí lo es, y muy grave, en todo el que [illegible] tiene el privilegio de dirigir un establecimiento de educación. No seríamos el país que somos libre como ninguno si pudiera interpelarse judicialmente a los que profesan ideas como las que sustenta Taborda, en su artículo "La nueva conciencia histórica", aparecido en "Humanidades" de abril de 1921, y si de ellas se hace mérito en esta [illegible] es para demostrar que si quien como Taborda las profesa, sosteniendo que la justicia es un instrumento de tiranía, estuvo con los estudiantes procesados la víspera del día en que se desacataron contra la justicia, alguna culpa ha de tener en los hechos ocurridos si no en la medida necesaria para fundar un auto de prisión preventiva para justificar, por lo menos, un sobreseimiento provisional y no definitivo como lo pide el ministerio fiscal.

La parte dispositiva dice así:

Por ello, de acuerdo con lo dispuesto en el artículo 435 del Código de Procedimientos, sobreséese provisionalmente en la presente causa respecto a don Alejandro Taborda, y elévese el expediente a la Excelentísima Cámara a los efectos de la apelación del auto de prisión preventiva dictado contra los demás procesados.

SOCIEDADES

(De nuestros corresponsales, por telégrafo)

SOCIEDAD ITALIANA DE SAN FERNANDO. CONMEMORACION DEL 45.o ANIVERSARIO DE SU FUNDACION

San Fernando, mayo 18 — La comisión directiva de la Sociedad Italiana de esta ciudad que preside el señor Pascual A. Gallo ha organizado para el sábado próximo un gran baile de gala en ocasión del 45.o aniversario de la fundación de la sociedad y en adhesión también a las próximas fiestas mayas.

TRIBUNALES

Cuestión sobre abordaje

El juez federal doctor Anchorena falló el juicio seguido por la compañía Nicolás Mihanovich Limitada contra la empresa de navegación La Argentina sobre abordaje.

Según la parte actora, la chata "Punta Diamante" de su propiedad fué abordada por la chata "Guaraní" y le causó perjuicios que estimó en la suma de 14.661 pesos.

Resuelve el juez, de acuerdo con la disposición del artículo 129 del Código de Comercio convocar a las partes a efecto de designar el tribunal arbitral que ha de dar solución al litigio.

Los incendios de campo

El juez federal doctor Anchorena pronunció sentencia en el juicio seguido por don José Félix Bernasconi, con [illegible] Angel Vespatti, Horacio Bael, Gregorio [illegible] y Compañía contra la Compañía del ferrocarril Midland de Buenos Aires por indemnización de los daños y perjuicios que habían sufrido a causa del incendio de varias fracciones de campo alambrados y montes en el partido de Navarro, que se produjo en distintas épocas a consecuencia de chispas salidas de las locomotoras de la empresa.

Resuelve el juez condenar a la compañía a pagar a los actores por toda indemnización la suma de 6.581 pesos 25 centavos con costas.

Recurso de queja desestimado

La Suprema Corte de Justicia desestimó el recurso de queja interpuesto por Adela Lizza de Cagnoni, en el juicio seguido contra Hortensio Criscuolo y José Samman.

La recurrente no obtuvo la concesión del recurso extraordinario interpuesto ante la Cámara en lo Criminal contra una resolución de la misma, y acudió de hecho a la Corte; pero este tribunal declara improcedente la queja de aquélla, por no ajustarse el escrito en que se formula a los requisitos establecidos en la primera parte del artículo 15 de la ley federal 48.

La falsificación de billetes de 10 pesos

La Cámara Federal confirmó el auto del juez doctor Jantus, que dispuso la prisión preventiva de los procesados [illegible] Banco de diez pesos José Luis Nigeat argentino de 49 años casado pintor, José Vivian, francés, de 60 años casado empleado Luis Lemourie, francés, de 28 años, viudo y Mario Peralta, argentino, de 30 años, soltero carrero.

Convocatorias y quiebras

El juez doctor Arriola proveyó, por la secretaría Curutchet, estas convocatorias de acreedores:

Naun Igolnikov. Interventores: Segundo Mondo y David Costaguta, contador Santiago B. Zaccheo, audiencia, 13 de junio, a las 14.

E. Fortini. Interventores, Donnel y Palmer, René Remord y Banco de la Provincia. Contador Juan F. Estrabou, audiencia, 8 de junio, a las 14.

- Se efectuaron ayer estas juntas de acreedores:

Luis Rueda e Hijos. Activo, pesos 175.500.96 pasivo 231.861.77. La junta continuará el 20 del corriente, a las 15, juzgado del doctor J. B. Estrada, secretaría Ramírez.

Barredo y Martínez. Síndico Andrés Ronco. Activo, pesos 2.169.72, pasivo 6.238.49, juzgado del doctor Martín y Herrera, secretaría Mattienzo.

Salomón Julien. Síndico Alfredo A. Villafañe. Activo, pesos 681.50, pasivo 11.128.48. Juzgado del doctor Martín y Herrera, secretaría Britos.

Ante el juzgado del doctor Arriola, secretaría Curutchet, la firma convocataria Nosti Hermanos presentó el balance de sus negocios. Activo, $ 202.420.83 pasivo 222.265.67.

- Ante el juzgado del mismo magistrado, secretaría Blamey Lafone, solicitó convocatoria de acreedores Angel Benítez Casares, establecido con casa de comercio en el ramo de almacén de comestibles en la calle Córdoba 1700. No acompaña el balance de sus negocios.

—El juez doctor Martín y Herrera, por la secretaría Romero, señaló las siguientes audiencias:

Adjudicación de bienes de J. Pablo López, día 1.o de junio, a las 14, para nombramiento de nuevo liquidador, en reemplazo del renunciante; adjudicación de bienes de la razón social J. Pablo López y Compañía, día 30 del corriente, a las 14, a fin de tratar sobre la reunión del liquidador.

Fallos de las Cámaras Civiles

Las Cámaras Civiles resolvieron ayer estos asuntos:

Cámara Primera: Definitivas: José Ma[illegible] Martínez, reforma el fallo apelado y dispone que las costas de ambas instancias se satisfagan por cada parte. Paulina Chauvin contra la testamentaria de María Le Chevalier, reforma sin costas, el pronunciamiento recurrido. Luis V. Rossi contra Juan Domínguez, revoca, con costas a la parte vencida la sentencia del juez, causa de divorcio número 7614, revoca el fallo apelado, declara el divorcio por culpa de la esposa, con costas y rechaza la reconvención, concurso de Juan D. Chiappara contra Ernesto V. Merlo, confirma en parte la decisión de primera instancia, la revoca en otra parte y dispone que las costas sean abonadas por su orden.

Cámara Segunda: Interlocutorios: Antonio Raimondi contra Dell'Oro de Desato, confirma con costas el auto apelado; causa número 12.553, reforma y revoca; Consejo Nacional de Educación, sobre patronato de capellanía, confirma con costas; María López de Etchebarne contra el Club de Flores, revoca; sucesiones de José y Anastasio Ginefra, confirma un auto, deja sin efecto otro y mantiene un tercero, con costas; causa número 12.556, sobre entrega de un hijo, para mejor proveer ordena un juicio verbal en la audiencia del 23, a las 15, causa de alimentos y "litis expensas" número 12.678, confirma, con costas, sucesión de Juan Antonio Langdon, confirma, con costas.

Sentencias de primera instancia

En la jurisdicción civil fueron resueltos ayer estos asuntos:

Por el juez doctor Casabal, secretaría Lasplur, Juan Elizabe contra Jorge Saavedra, sobre rescisión de contrato; rechaza la acción, con costas.

Vicente Lavorate contra la sucesión de Leonidas Agote, sobre cobro de un crédito; declara de legítimo abono el crédito reclamado, sin costas.

Por el juez doctor Bunge, secretaría Alsina, Nuevo Banco Italiano contra la sucesión de Natalio Tatarletti, sobre cobro de un crédito; acepta la demanda, sin costas.

José Reguero y el liquidador de la razón social Gripo y Bollón contra Nicolás Petraccone, sobre indemnización de daños y perjuicios; condena al demandado a pagar al liquidador de la razón social actora la suma que jure adeudársele dentro de la de mil pesos, con costas.

—En la jurisdicción comercial fueron resueltos, también, estos asuntos:

Por el juez doctor Arriola, secretaría [illegible]

MERCADO CENTRAL DE FRUTOS

Movimiento de lanas

	1921 kilogram.	1920 kilogram.
Entrada, ayer	51.966	152.835
Salida, id.	398 630	98 895
Entrada desde el 1.º de julio	35.664.317	50 504.201
Existencia, hoy	15 952.194	22.791.516

La situación por que atraviesa el mercado de lanas, atentos á la cantidad de textil que se viene colocando diariamente, denota que el movimiento de la plaza ofrece una característica más o menos igual a la observada en los momentos en que el mercado de lanas se manifestó sumamente movido. Los precios actuales se mantienen más bien firmes, con tendencia al alza, en espera los vendedores, de colocar sus productos en mejor forma.

Ayer se operó en cruzas gruesas desde $ 3 a 5.20, las medianas de $ 5 a 6; la cruza fina, de $ 6 a 7.50, la fina, de $ 6.50 a 7.40, las segundas esquilas y borregas, de $ 2.50 a 4.60, las finas del Chubut de $ 7 a 7.10, la cruza fina del Chubut, de $ 7 a 7.50, la cruza fina correntina, de $ 10.50 a 12 la borrega a $ 6. Para pieles lanares y cueros vacunos el mercado continúa bastante activo, se pagó por las primeras de $ 0.29 a 0.40 el consumo lanado y por los segundos de 6.40 a 8.80 los secos y a $ 0.41 los salados.

Ventas de ayer

Lana cruza gruesa 273.000 kilos a $ 5.20, 5, 4.70, 4.50, 4.30, 4.20, 4, 3.70, 3.60, 3.50, 3.20, 3.

Cruza mediana 31.000 kilos a $ 6, 5.50, 5.

Cruza fina 28.000 kilos a $ 7.40, 7, 6.50.

Cruza fina y mediana 90.000 kilos a $ 7.50, 7.30, 7.20, 7, 6.40, 6.

Lana fina 20.000 kilos a $ 7.40, 7 y 6.50.

Segunda esquila 42.000 kilos a pesos 4, 3.60, 3.20, 3, 2.50.

Borregas—30.000 kilos a $ 4.60, 4.20, 4, 3.50, 3.20.

Fina del Chubut 35.000 kilos a $ 7.10 y 7.

Cruza fina 5.000 kilos a $ 7.50, 7.

De Corrientes. Cruza fina 20.000 kilos a $ 12, 10.60, 10.50.

Borrega 40.000 kilos a $ 6.

Pieles lanares lanudo consumo 7.000 kilos a $ 0.40, 0.38, 0.36, 0.35, 0.32, 0.30, 0.29.

Desecho 11.500 kilos a $ 0.20, 0.18, 0.16, 0.15, 0.12, 0.10, 0.09.

De Santa Cruz 5.000 kilos a $ 0.40.

De Corrientes 600 kilos a $ 0.35.

Corto y pelado consumo 2.400 kilos a $ 0.25, 0.23.

Desecho 2.600 kilos a $ 0.05, 0.03.

Vacunos 1.370 cueros a $ 8.80, 8.60, 8.50, 8.40, 8.20, [illegible] 7.50, 7.20, [illegible]

Salados—200 cueros a $ 0.41.

Becerros [illegible] cueros a $ [illegible]

Nonatos 600 cueros a $ 4, 3.50.

Potros 310 cueros a $ 4, 3.80.

Cerda 3.400 kilos a $ 14, 13.50, 13, 12.50, 12, 11.50, 11, 10, 9.

Cabras 400 kilos a $ [illegible]

[illegible] kilos a $ [illegible]

Nutria en bolsa 108 kilos a $ 29.50, 28, 26.50.

Nutria abierta [illegible] kilos a $ 25.25, 25, 24.10, 24, 23, 22, [illegible] 16.

Sebo pisado [illegible] cascos a $ 1.90.

MERCADO DE PATATAS

(Estación Casa Amarilla)

Entraron ayer en este mercado 16.517 bolsas patatas en Retiro C. Argentino 1.560. Total [illegible] 908 bolsas.

Ventas de ayer

Patata según clase de $ [illegible] a 1.20, los 10 kilos.

MERCADO DE PASTO

Entrada de pasto por las siguientes estaciones de ferrocarriles:

Caballito (F. [illegible]) 365 fardos grandes y 1.878 chicos.

Buenos Aires (F. C. B. A. P.) 243 fardos grandes y 1.208 chicos.

Once (F. C. O.) [illegible] 215 fardos grandes.

Palermo (F. C. [illegible]) 100 fardos grandes.

P. Alsina (F. C. M.) 80 fardos grandes.

Colegiales (F. C. C. B. A.) 654 fardos chicos.

Total general 4.302 fardos grandes y 3.741 chicos.

Ventas de ayer

Pasto alfalfa, fardos grandes de $ [illegible] a 80 los 1.000 kilos, id. chicos de 3[illegible] a 78 id.

Pasto mezcla, fardos grandes de $ [illegible] a 55 los 1.000 kilos, id. chicos, nominal.

Pasto [illegible], fardos grandes y [illegible] ray grass según clase de $ 42 a 60 los 1.000 kilos, paja de trigo id. id. [illegible] 41 a 38 id, id avena id. id. de 34 a 40 id.

MERCADO DE LINIERS

Se acentuó el descenso en los precios comparados con los últimos [illegible] días. Las ventas de ayer se realizaron con dificultad [illegible] las haciendas [illegible] Las haciendas de frigorífico [illegible] tizadas con el día anterior [illegible] 0.21 pesos la libra [illegible] No hay [illegible] ta más importante [illegible] de especiales a $ 190 [illegible] Bongo y [illegible]

Los precios extremos del día fueron los siguientes:

[illegible]

Novillos [illegible] Terneros [illegible]

[illegible] Brown 44 [illegible] Lariguo [illegible] Crotto [illegible] Unzué [illegible] La Margarita [illegible] Saito 45 [illegible] grupo 135. N. A. Calvo [illegible] F. Laroga [illegible] 53. F. Devoto y Cía [illegible] 44 Grasseni [illegible] Olian, Pampa 44. J. Chapar y Cía [illegible] L. Bettanie, Villegas 6. J. Curutchet [illegible] P. L. Farón [illegible] Gettari [illegible] P. Arancel [illegible] Catriló [illegible] diana, Catriló 23. J. [illegible] de los Santos [illegible] Santamarina e hijos, Méndez [illegible] rez 43. M. Urtasun [illegible] Pipputino, Rauch 56. Volpe y Mazzini Hnos [illegible] M. F. Aguirre [illegible] Ardohain [illegible] Garat, Laprida 23. Aguirre y Zoppi [illegible] A. y Blaquier [illegible] Alchourrón Hnos [illegible] paz 30, Weber [illegible] A. Benito y Cía [illegible] Serré id 13. [illegible] la Cruz 70. B. y Bort [illegible] 63. C. y Rodriguez [illegible] Garcia y Cía [illegible] J. S. Echevarria [illegible] 55. Abiuna [illegible] B. Garat [illegible] A. E. Gamia [illegible] Lascurain y Etchegaray [illegible] Saladillo 41. Zabala [illegible] Oteruin, Olavarría 41. Zabala [illegible] Minura Hnos [illegible] Méndez Hnos [illegible] P. Ojam y Cía [illegible] Izarra [illegible] Carballo, Pringles [illegible] B. Sansot, García [illegible] lez id 34. E. A. Thompson [illegible] da L. Alamaga, Juárez. [illegible] Avalos y Salazar [illegible] López 25. J. Lalor [illegible] nado, Cañuelas 42. [illegible] 12. Olavarría 25 de Mayo [illegible] pacha 60. [illegible] ti, Pehuajó 31. Mattei [illegible] llaner, Rauch 24. Murga [illegible] Orongoa, Pampa 34. P. y A. Lanusse [illegible] Ríos 50. Hiov [illegible] Olavarría 35. Est. [illegible] nl 10. Ardohnaga [illegible] cade, Mercedes 15. Izarra [illegible] 2, de Mayo 30. Colman, Rauch 2[illegible]

Ventas de ayer

Alzaga, Unzué y Cía [illegible] Novillos: 83 g. c/g. a $ 87. Terneros 21 g. a 65; 24 g. 70.

Alchourrón Hnos. TANDIL: Novillos: 6 m/e a $ 130. Toruno [illegible] 100. A. ALSINA. Novillitos [illegible] 14 m/g. 108, 12 m/g 105. SANTA FE. Terneros: 7 e. 85, 21 m/g. 78, [illegible] a 80.

Avalos, Salazar y Cía. SANTA FE. Vacas: 18 g. a $ 100. Vaquillonas 7 e. 110. COLON: Vaquillonas: 34 g. 96. 17 g. c/g. 82. Novillos: 2 c/g. 80. Novillitos: 5 f. 40.

Alvarez y Speroni—E. RIOS: Novillos [illegible] a $ 65; 6 c/g. 67; 7 g. c/g. 74. [illegible] 10 g. c/g. 80; [illegible] b/c. 69; [illegible]

[illegible] LONQUIMAY. Novillitos [illegible] Vacas [illegible]

[illegible] y Blaquier. R. PEREZ [illegible]

[illegible] Iturraspe [illegible]

[illegible] Vacas [illegible]

Burgos y Bort [illegible]

Bascaran [illegible]

[illegible] SALADILLO [illegible]

[illegible] stayn y Larguia [illegible] PEREZ. Novillos 39 [illegible]

C. de Hacendados. PELLEGRINI [illegible]

Chapar y Cía. PEHUAJO. Vacas [illegible]

Crotto Hnos. ALVEAR. Terneros 3[illegible]

Calvo N. A. TAPALQUE. Vacas 7 g. [illegible] 99. 10 g. 90.

Colomer M. E. VILLEGAS. Terneros [illegible] g. a $ 60.

Crespo y Rodríguez. SANTA FE. Novillos [illegible] a $ 95. 3 g. 90 [illegible] g. 79.

[illegible] F. L. SANTA FE. Terneros [illegible]

De los Santos J. C. RAUCH. Terneros [illegible] 4 b. 45, 2 f. 25. Vaquillonas [illegible]

Devoto T. y Cía. T. LAUQUEN. Novillos [illegible] a $ 122. 22 g. 122. [illegible] PRINGLES. Vacas [illegible] 79. 6 m/g. 110. Vaquillonas 3 c/g. 60. Novillitos [illegible] Terneros 12 b. 40. TORNQUIST. Terneros 8 g. 50. Vacas 3 c/g. 60. Novillos [illegible] 85. Novillitos 17 c/g. 70. T. LAUQUEN. Novillitos 7 c/g. 60. Terneros 3 b. 40.

Echevarría J. S.—T. LAUQUEN. Novillitos, 13 m/g. a $ 110; 10 g. 90. PELLEGRINI: Novillitos; 25 m/g. 110.

Etchart P.—C. CASARES: Vacas; [illegible] a $ 93. Novillitos; 4 g. c/g. 80.50.

Estrugamou E. RIVADAVIA [illegible] Novillos [illegible] a $ 90 [illegible] 25 DE MAYO. Terneros 19 [illegible] 10. 50.

Estrella Hnos. [illegible]

Figueras A. y Cía [illegible]

Goya y Cía [illegible]

Gibson Hnos [illegible]

Izarra D. y Villa [illegible]

[illegible]

Lanusse P. y A. [illegible] Vaquillonas 9 g. a $ 93. [illegible] 85. 2 g. c/g. 75. Novillos 2 g. [illegible] Vaquillonas 2 g. c/g. 72. [illegible] Novillos 5 g. 121, 6 m/g. 88.50. PRINGLES. Vaquillonas 15 [illegible] 61. 15 g. c/g. 71. CASEROS. Vaquillonas 3 f. 17. Toros 5 f. 48. RAUCH. Novillitos 6 g. c/g. 87. CATRILO. Novillos 6 c/g. 92. TAPALQUE. Novillitos 6 f. 14.50. Terneros: 10 r. 36, 12 b. 46, 15 b. 41, 25 DE MAYO: Terneros: 10 b. 41. Vacas: 7 g. 101; 6 m/g. 108.50. OLAVARRIA: Terneros: 10 b. 48; 15 b. 47; 10 b. 49.

MERCEDES. Terneros, 25 r. 28, 20 r. [illegible]

Lascurain y Etchegaray. R. PEREZ. Terneros [illegible] a $ 47. AZUL. Vacas [illegible] 90. Terneros 20 r. 38. OLAVARRIA. Terneros 46 b. 42. SALADILLO. Terneros 44 b. 40. AZUL. Novillos 15 [illegible] Terneros 53 r. 27. R. PEREZ. Vaquillonas 30 c/g. 66. TAPALQUE. Terneros 60 r. 38. Vacas 10 g. [illegible]

Minura y Cía. VICTORIA. Novillos 9 g. a $ 104, 10 g. c/g. 75. Novillos [illegible] Vaquillonas 2 g. 90. 4 g. 66. Vacas 2 g. c/g. 60.

Oscamou y Cía. PRINGLES. Vaquillonas 2 g. a $ 78. Vacas 5 g. 100.

Patrón F. L. VICTORIA. Novillos. 19 g. c/g. a $ 110. Terneros 4 g. 66. 13 g. 50. [illegible] r. 35.

Polledo C. CORRIENTES. Novillos 25 g. a $ 90. 15 g. c/g. 7[illegible]

Scion Sansot B. LONQUIMAY. Novillos 2 g. c/g. a $ 105. Terneros [illegible] 11 r. 32.

Salduna J. LINCOLN. Novillos [illegible] m/g. a $ 31. 15 g. 117.

Santamarina e hijos — C. SUAREZ. Terneros 16 g. a $ 60, 12 g. 65. 15 b. 46.

Scion Curutchet J. LINCOLN. Vacas 1 m/e. a $ 135. Novillos 2 m/g. a 134. 9 g. c/g. 109. 5 b/c. 60.

Salaberry y Bercetche. B. MITRE. Novillos 12 g. c/g. a $ 108. 12 g. c/g. a [illegible] 13 g. c/g. 108, 13 g. c/g. 107.50. R. PEREZ. Terneros 9 g. 50. 12 g. 57. [illegible] TANDIL. Terneros 9 b. 42.50. 14 r. 37.50. 10 g. 56.50. 8 b. 48. 7 b. 40.50. PRINGLES. Vacas 2 e. 121. Novillos [illegible] g. 121, 11 g. c/g. 103. OLAVARRIA. Terneros 7 r. 39. 10 r. 37.50. 4 g. a 57. 9 r. 37. 11 b. 40.50. Vaquillonas 9 g. 96.50. 12 e. 109. 10 m/g. 101. R. PEREZ. Terneros 2 g. 56. 3 r. 35. 10 g. 49.50. 11 b. 41.50. 14 b. 39.50. MORON: Vaquillonas 7 b/c. 39.

Thompson E. A. y Cía. — JUAREZ: Novillos: 50 c/g. a $ 96. LAPRIDA: Vacas: 2 m/g. 103; 10 g. 86.

Urtasun M. e hijos—CATRILO: Novillos [illegible] a $ 120. 40 e. [illegible] RIVADAVIA [illegible] Vaquillonas [illegible] 90. [illegible] Terneros [illegible] a 4.

Volpe y Mazzino Hnos. [illegible] Novillos 2 m/g. a $ [illegible]

Velaz A. y Cía. RIVADAVIA [illegible] [illegible] $ 126. [illegible]

Compra de los frigoríficos [illegible] La Blanca 40 [illegible] Wilson 94 [illegible] Armour [illegible] animales.

Animales porcinos

[illegible]

Ventas de ayer

Pedro Etchart. De Rojas [illegible] de id. [illegible] de Areco [illegible] 0.53.

Alonso y Blaquier. De Bayona 26 a $ 0.1[illegible]

Crotto Hnos. De [illegible] Alvear [illegible] a pesos 0.47. de id. 64 a 0.40.

N. A. Calvo. De [illegible] a pesos 0.52.

Giralt y A. Lastra. De [illegible] Casares 24, a $ 0.42. De id. 40 a 0.35.

Angel Hosti. De [illegible] Casares [illegible] a pesos 0.57. de id. 8 a 0.4[illegible]

Benitez y Murré.—De Santa Fe 1 a $ 0.58.

Juan Lalor. De Lobos 36 a $ 0.[illegible] de Alberti [illegible] a 0.56.

José L. Alvarez. De Rivadavia 37 a $ 0.42.

F. Bascarán. De Córdoba 61, a $ 0.41.

E. Demarchi—De Lincoln 10, a pesos 0.56.

Crespo y Rodríguez—De Santa Fe 38, [illegible]

a $ [illegible] a 0.50 [illegible]

[illegible] Amoretti [illegible]

P. y A. Lanusse. De [illegible]

A. Alvear y Cía. De Bicholaflor [illegible]

Wallace y Cía. De Bragado 34 a pesos [illegible]

MERCADO DE MATANZA

(Tablada)

[illegible]

[illegible] Salinas [illegible] Martín [illegible] La Gloria [illegible] Martín Cárrera [illegible]

Los precios extremos del día fueron los siguientes:

Capones [illegible] de $ 13.50 a 16
[illegible] 7.90 a 17.60
[illegible] 13.50 a 14
[illegible] 8.80 a 11.50
[illegible] matadero de [illegible] 5.60 a 8.—

Se vendieron para el consumo local 3.250 animales.

Compra de los frigoríficos Compañía Sansinena [illegible] animales, Armour 134. [illegible] Meat Co. Ltd. 1.054. La Blanca 151.

Entraron ayer en este mercado 15.551 animales lanares a la siguiente [illegible]

[illegible] Urtiaga [illegible] 195. Gutiérrez [illegible] Ranzabe [illegible] Pringles 36.

Salaberry y Bercetche [illegible] Iriarte T. Lauquen [illegible] Stegman 215. Arias, Burdeisa [illegible]

Lascurain y Etchegaray, Zabala 16. [illegible] Lavalleja [illegible] San Bernardo [illegible] 9 de Julio 105, López Bosca [illegible] 200.

Alchourrón Hnos. Vassamayor [illegible] Panchet [illegible] 160, Irigoyen, id. 15. Merlecazú Hermanas 109.

San Beltrán Sansot, Díaz, Salliquelú 110.

[illegible] y Estévez, Pastoral Rauch 200.

Urtasun M. e hijo, Le hardoy, Rauch 200.

Unzué, Alzaga y Cía, Emerson, Rauch 419.

Devoto T. y Cía S. O. Lonquimay 100. Boche, Saldungaray 598.

La C. de Hacendados, Saavedra, Duggan 280.

Chapar y Cía, Etcheraque, Lonquimay 161. Vecino, Pehuenches 280, Sapeano, Pringles 159. Bar, Uriburu 1668. Calvo A. Saenz 160. Blanch, id. 100.

Araicel P. y Cía, Mujica Anchorena 222. Piera, Hidalgo 100. Gómez, Anguil 150.

Arrieta y Cía, Mattei, T. Lomas 80. Lanús A. E. y Cía, Santos T. Lomas 100. Carrera, La Gloria 564, id. Uriburu 400.

Méndez Hnos. Daneg, Krable 177; Medina, Saldungaray 200. Longes, Cabildo 8[illegible], Aguirar, Pringles 248.

Rodríguez G. Balman, Krable 313; Basman, Pringles 319.

Casas J. B., Muco, Saldungaray 180. Izarra D. y Villa: Zassa, Krable 173.

Un remedio para los sanos

Al decir sanos, entendemos los que no padecen de enfermedad determinada, aguda o crónica. A menudo está uno sano, y, sin embargo, hay algo que no anda bien, tiene uno flojera general, está achatado, sin ganas de trabajar, con ideas tristes! la memoria se vuelve frágil; el menor esfuerzo muscular lo fatiga; falta apetito; pocas ganas de vivir tiene y hace que la vida sea un fastidio para cuantos lo rodean.

¿Qué significa esto? Simplemente es indicio de un cansancio general seguido de la consiguiente depresión nerviosa.

Este momento es el oportuno para reaccionar, porque el cuerpo está expuesto a contraer cualquier enfermedad que pase a su lado.

Ahí, sí, un poco de

NUCLEODYNE

EL TONICO QUE DA FUERZAS

mañana y noche, y desde el segundo o tercer día se siente usted otra persona: Energía, coraje, fuerza, buen humor, apetito, alegría, vuelven en seguida y quedan por largo tiempo. Cuando uno no siente la necesidad de tomar NUCLEODYNE, no hay que tomarla, y esto decimos, porque como es rica

Farmacia Franco Inglesa

La mayor del mundo

SARMIENTO y FLORIDA — BUENOS AIRES

Las Hemorroides

LAS ALMORRANAS

Son un sufrimiento para los que no conocen la Pomada adreno-estíptica MIDY

Las almorranas no son solamente terribles por los tormentos que ocasionan, ni por la enojosa repercusión que tienen sobre el carácter de sus víctimas, son también fecundas en complicaciones de toda especie, de las que las menos graves son las grietas, las fístulas, los abscesos, los flemones, y que hasta frecuentemente, llegado el caso, pueden provocar accidentes mortales.

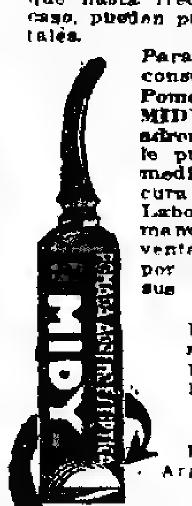

Para evitar estas funestas consecuencias la Pomada - adreno - estíptica MIDY y los supositorios adreno - estípticos MIDY, le procurarán un alivio inmediato de su dolencia y su cura en breve tiempo. Los Laboratorios MIDY, 9, Commandant Rivière, París, son ventajosamente conocidos por el mundo médical por sus valiosas preparaciones.

Hoy sufre de almorranas el que quiere. De venta en todas las droguerías y farmacias.

Representantes en la Argentina y [illegible]

CAILLON & HAMONET

Casilla de correo, 543, Buenos Aires

Dr. J. MASPERO CASTRO

Ex jefe de clínica Hosp. Rivadavia. Corazón. Ultimo tratamiento, debilidad general, afecciones pulmonares. Nerviosas. Rayos X. Pueyrredón 1889. Consultas de 16 a 18. v21

CREDITOS EN 10 MESES

A su entera comodidad,

sin trámites, dificultades ni demoras

le acordamos el crédito que sus medios y circunstancias le permitan solicitarnos.

Abierta su cuenta venga a elegir

todo cuanto necesite en nuestras vastísimas secciones de SASTRERIA, BONETERIA, CALZADO, CAMISERIA, SOMBRERERIA, PERFUMERIA y ARTICULOS GENERALES para HOMBRES, JOVENES y NIÑOS.

Pídanos informes y formularios

MURO y C.ía

BMÉ MITRE, ESQ. MAIPÚ

Dr. ZACARIAS GUZMAN

De regreso de Europa con RADIUM para Cáncer, Tumores, Piel, Reumatismo, Neurastenia, etc. — Rayos ultravioleta. Viamonte 1671, de 14 a 17. U. T. 2186, J. v16

HEMORROIDES

Cura radical, sin operación ni dolor. INSTITUTO DE FISIOTERAPIA del doctor C. Sánchez Aizcorbe. Av. de Mayo 1157. [illegible] Examen gratis.

SECRETAS - VENEREAS

Dr. L. VETERE. De la Universidad de Nápoles y Buenos Aires. Ex médico del Hosp. Italiano. Cura toda enfermedades venéreas, internas, señoras y cirugía. Humberto I 1928. U. T. 479 [illegible] De 7 a 10 y de 15 a 17. v24m

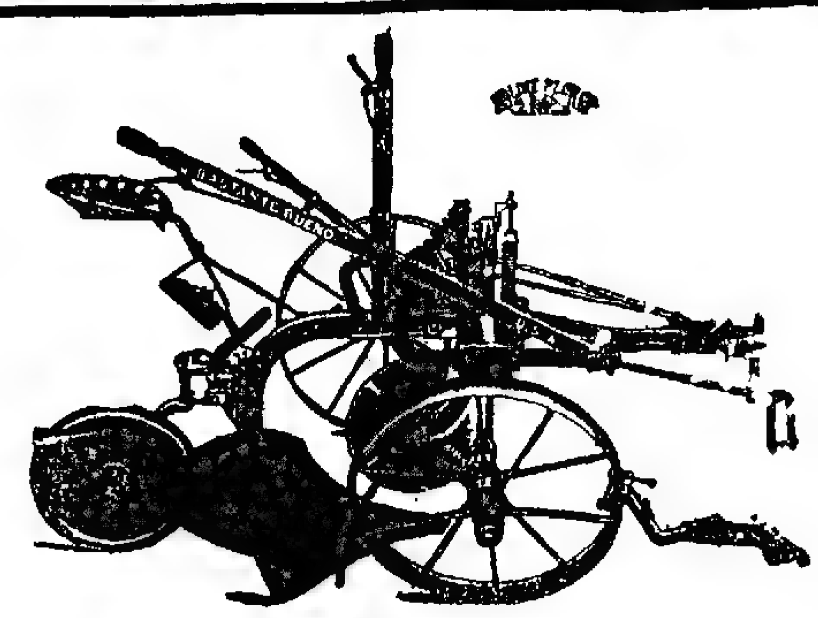

"EL RUSO"

ARADO SENCILLO

DE FACIL MANEJO, LIVIANO DE TIRO

SE PRESTA PARA TODA CLASE DE TIERRA

JUAN y JOSE DRYSDALE y C.ía

PERU 440 — BUENOS AIRES

ROSARIO — BAHIA BLANCA

En Gath & Chaves se mantienen sin alteración los precios considerablemente reducidos, en todos los artículos de invierno para SEÑORA, HOMBRE y NIÑOS.

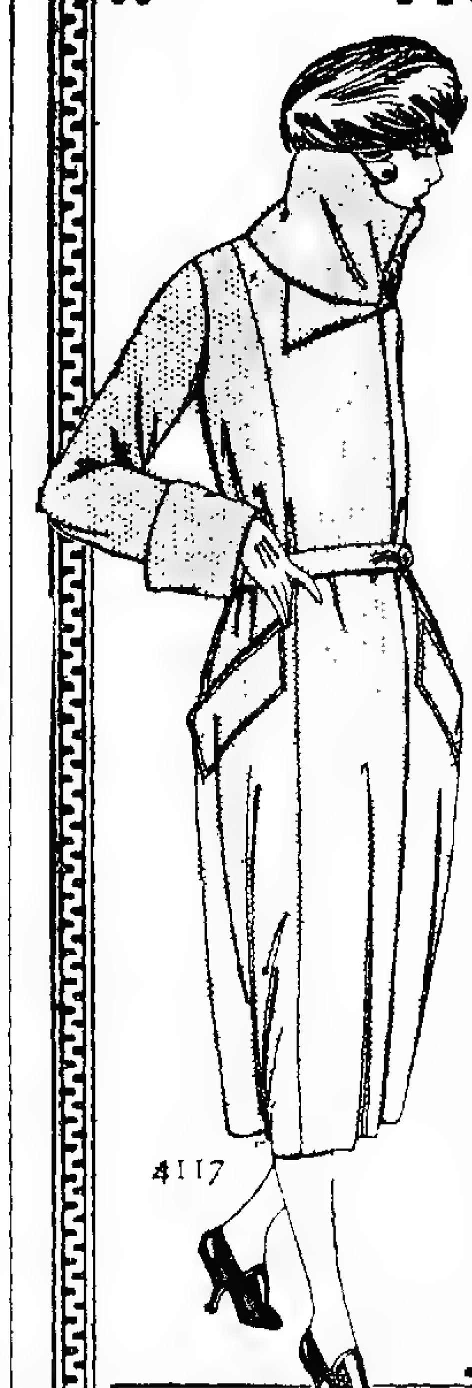

Confecciones para Señora

4117 - Tapado confeccionado en paño de lana, buena clase, colores varios; gran cuello y puños del mismo género, bolsillos de novedad, $ 59.00

15221 - Vestido en sarga azul marino, clase extra; modelo de suma distinción, todo bordado en lana, de distintos tonos; cuello para usar abierto o cerrado, a pesos $ 37.00

Ofrecemos, además, en nuestro Departamento de CONFECCIONES para SEÑORA, una extensa variedad de vestidos en distintos modelos y colores, a $ 37.00

ANEXO :: TERCER PISO

LA OCASION DEL DIA

Camisetas para hombre, pura lana, con cartera, tres botones de nácar, color gris o beige; artículo de mucho abrigo, a

$ 4.90

Casa Central - Planta Baja

CONTINUA la VENTA ESPECIAL de SEDAS, GENEROS de LANA y TEJIDOS, a precios extraordinarios.

SEDERIAS

Velours anglais, gran variedad de colores, ancho 55 ctms. El metro, $ 2.90

Crêpe de Chine, selecto y rico surtido en tonos de última moda, ancho 100 ctms. El metro. $ 5.90

Satin Liberty, de pura seda, surtido completo en colores, ancho 90 centímetros. El metro. $ 7.90

GENEROS DE LANA

Casimir inglés, todo lana, surtido de colores, doble ancho. El metro $ 4.90

Serge tailleur, toda lana, variado surtido en colores, doble ancho. El metro. $ 5.50

Drap Satin, todo lana, surtido en colores de gran moda, ancho 130 centímetros. El metro. $ 6.90

ANEXO PLANTA BAJA

TEJIDOS

Franelas lisas y fantasía de algodón, espléndido surtido en colores y diseños, ancho 70 ctms. El metro, $ 0.80

Velours novedad de algodón surtido en dibujos, ancho 70 ctms. El metro, $ 1.20

Jersey, muleton de lana; especial para confeccionar prendas de abrigo, ancho 140 ctms. El metro. $ 6.90

Como siempre, nuestra difundida clientela del INTERIOR, encontrará las mayores ventajas en nuestros artículos y precios, que rigen para toda la República, con la muy especial condición de que devolvemos el importe y gastos de flete, en caso de no agradar el artículo enviado.

Gath & Chaves

CASA CENTRAL FLORIDA y CANGALLO - ANEXO AV.ª DE MAYO, PERU y RIVADAVIA

Dr. M. KUTYN

Dentista norteamericano

Dentaduras sin [illegible] operaciones sin dolor. Ultimos adelantos. Av. de Mayo 1411, de 10 a 11 y de 14 a 17, menos jueves. v30

VACUNAS

CARBUNCLO [illegible] 15 la dosis. MANCHA. SEPTICEMIA. [illegible] HERMANOS. 548 Pueyrredón. Buenos Aires. v25

SECRETAS URINARIAS PIEL 914

Dr. CÁCERES, de los Hospitales St. Louis y Cochin de PARIS. Curaciones rápidas sin dolor. Abonos económicos. CORRIENTES 679, de 8 a 18. v21

ENFERMEDADES DE NIÑOS

Dr. MANUEL T. CAFFERATA

Jefe de clínica del Hosp. de Niños. Consultas de 14 a 16. Cevallos 25[illegible]. U. T. 5468, Lib.

ENFERMEDADES NERVIOSAS

Dr. GOMEZ PALMES, de las clínicas de París. Especialista en el tratamiento de la Neurastenia, Epilepsia, Parálisis, Neuralgias [illegible] Impotencia [illegible] De 2 a 19. Avenida de Mayo 1161.

Instituto Optico Oculístico A. GAMBARINO

No ve bien con sus anteojos que usa? Sufre dolores de cabeza? Se aleja los lientes? Tiene náuseas y vértigos. Consulte a nuestros expertos que examinarán gratuitamente.

Devolvemos el importe de todo trabajo que no satisfaga.

EXAMENES DE LA VISTA GRATIS

288 Esmeralda 288. U. T. 3626. Rivadavia. La casa no tiene sucursal. Nota: Atendemos pedidos del interior. Recetas gratis.

TOS

CURACIÓN PRONTA Y SEGURA CON LAS

PASTILLAS del Dr. ANDREU

De venta en todas las Farmacias

GRAN SEMANA de MAYO

10.000

pares de botines para hombre, de buen box-calf negro; fuertes y de moda, liquidamos por

MENOS DE LA MITAD DE SU VALOR

$ 10.90

BOTAFOGO

continuará vendiendo durante esta semana, a precios inverosímiles, todo su enorme stock de calzado para SEÑORA, HOMBRE, NIÑA, NIÑO y CRIATURA. Visite cualquiera de sus tres casas hoy mismo

Visiten Nuestras Tres Casas

990 — CORRIENTES — 990

Cangallo esq. Cerrito y Cerrito 560

Pidan catálogos, se enviarán gratis

BOTAFOGO

La última moda

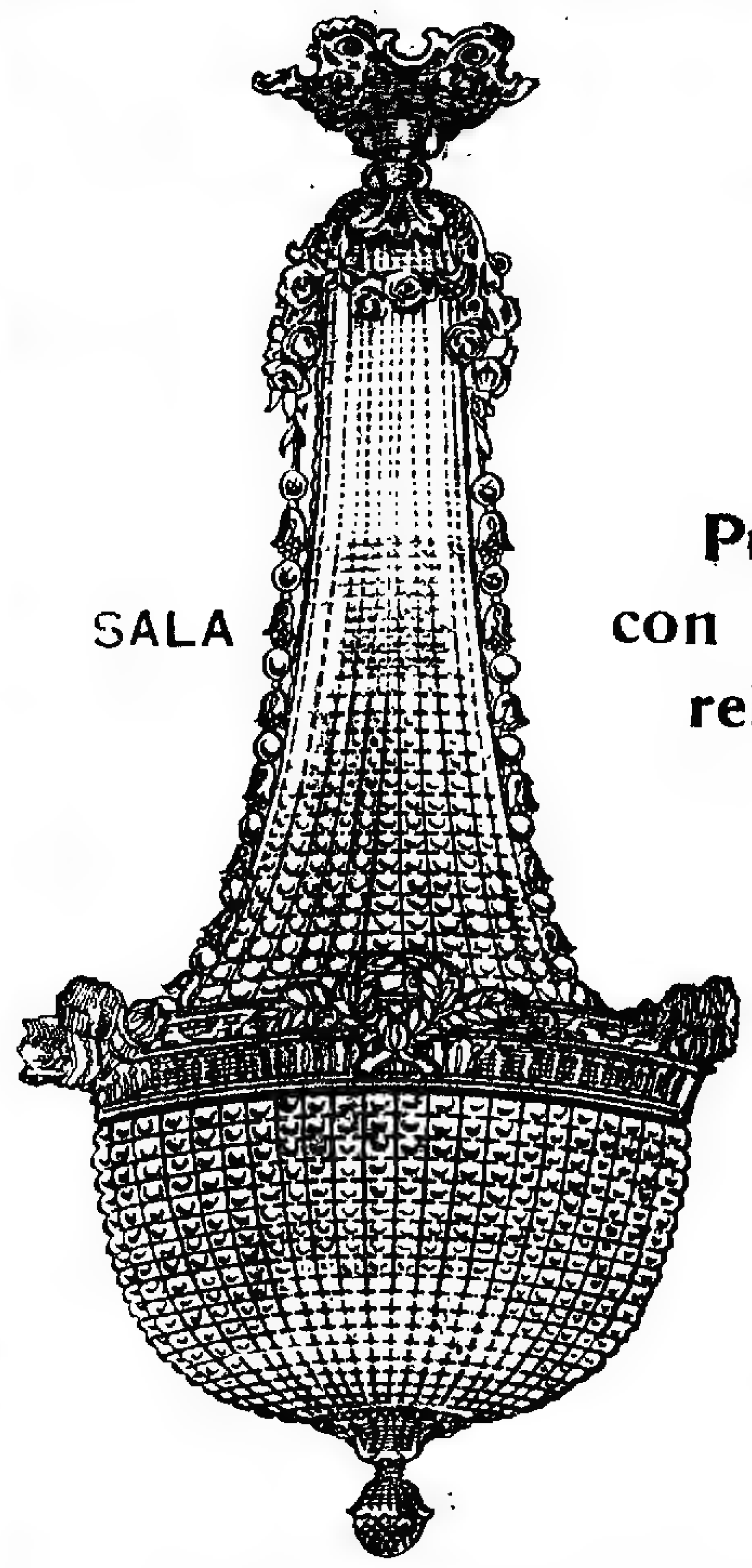

SALA

Precios con notables rebajas.

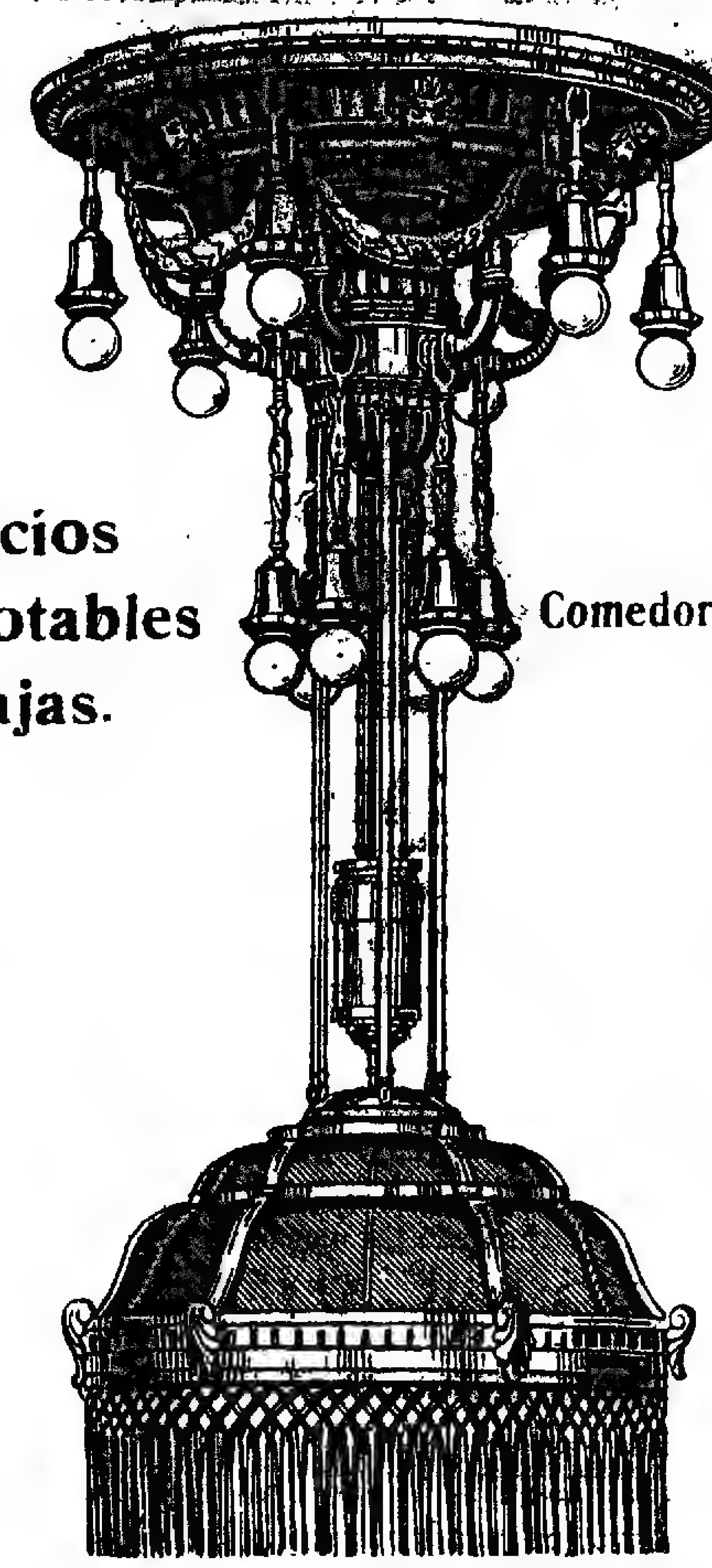

Comedor

Tenemos el mejor surtido, el más completo y el más rico.

Heinlein & Cia

AVENIDA de MAYO 1402/1500

Dr. ARTURO SCHNAIBEL [illegible] INTERNAS [illegible] Callao 181, de 14 a 17. U. T. 1821, Libertad

Dr. PESSANO [illegible] Méd. Cir. del H. [illegible] de 14 a 15

ALMORRANAS Cura radical sin operación y sin dolor. Consultas: $ 5. - De 10 a 12 y de 14 a 19. Dr. RAMOS CARRION, Carlos Calvo 1782

CLINICA DENTAL DEL Dr. JOSE BLITZ DENTADURAS PARA MASTICACION PERFECTA [illegible] sin paladar. Extracciones [illegible]

Dr. Romero - VIAS URINARIAS [illegible] Próstata. Clínica Médica Moreno 1566, de 16 a 19

Doctor JOSE DE LUCA Profesor especialista en garganta, nariz y oído. — Atiende de 15 a 17. Calle CANGALLO 1056

SECRETAS URINARIAS AVARIOSIS 914 Dr. LAMA. - Curación rápida y sin dolor. PARANA 166. Atiende económicos de 8 a 18. v21

Doctor BELGERI Médico de servicio de los del Hospital de Clínicas. Jefe del consultorio del Hospital Alvear. [illegible] MITRE 946 - De 15 a 17 U. T. 840 [illegible]

Dr. AYNES Secretas, nerviosas y vías urinarias, 606-914. ESMERALDA 463. — Consultas de 12 a 21. Empleados y pobres, gratis.

BRONQUITIS - ASMA Tos, resfríos mal curados, catarros, fatiga, debilidad [illegible] Rayos X. Dr. P. F. Torreta [illegible] De 14 a 17

ENFERMEDADES de los OJOS ANTEOJOS Y OPERACIONES Doctor MANES Jefe del servicio de Oftalmología del Hospital Rawson. Oculista del Consultorio de LA PRENSA. De las clínicas de París, Viena y Friburg in Br. Calle SUIPACHA 69. De 14 a 18. v21

Dr. G. SISTO [illegible] de clínica [illegible] TALCAHUANO 1045 [illegible] Junoa

Sanatorium Lavalle Director: Dr. JOSE A. VARALLA Calle LAVALLE 1550 52 Pensiones de lujo y económicas — Salas de operaciones modelo. — Servicio médico permanente. - Los enfermos pueden ser operados por médicos de su confianza.

HERNIA Reducción garantida sin operación [illegible] con el New Elastic [illegible] de las hernias con rapidez y seguridad. — S. BAER, especialista. 674 Sarmiento 672. [illegible] de 9 a 11 y de [illegible] a 19

Dr. TORTI Secretas, Urinarias y Piel, curación científica de la debilidad general. Avariosis, Riñones, Vejiga y Próstata. Moreno 923, de 9 a 11 y de 15 a 18 30

Dr. MARINO Primario de cirugía y enfermedades de señoras del Hospital Italiano. Calle MORENO 1362. - U. T. 2164, Libertad. De 15 a 17; Lunes, miércoles y viernes. Los martes en LA PRENSA, de 17 a 19

Prof. TEDESCHI Cirugía general. Señoras. Ortopedia quirúrgica. - Cerrito 1254. - De 15 a 17 U. T. 716 Plaza. Asistencia a domicilio. Consultas gratis: Domingos 9 a 11. v31

Dr. José Solari Corazón, pulmones, vías digestivas. Señoras. Nerviosas y Avariosis. Rayos X. De 15 a 17. RIVADAVIA 2509

Traies Sobretodos

Reconocemos lo extraordinario de esta oferta pues la oportunidad de adquirir al irrisorio precio de $ 35 - prendas elegantes y de tan excelente calidad, no tiene parangón en plaza.

Albion House Cangallo esq. Maipú

Instituto Médico del Dr. Ruiz Gutierrez [illegible] completa para la aplicación [illegible] médica, baños de luz, hidro[illegible] parálisis, [illegible] neurastenia y demás afec[illegible] 1680 - CANGALLO - 1680

Venereas - Sifilis - Piel SECRETAS y URINARIAS ESPECIALISTA Dr. P. MALVICINO Cura Rápida de Uretritis Estrecheses Úlceras Prostatitis y sifilis con el subsidio DE 606-914 TUCUMAN 696 de 8 a m a 8 p m

Dr. TOMAS ZABALA Enfermedades nerviosas y mentales. [illegible] Sanatorio Charcot. [illegible] 2164. De 14 a 16

J. EDELBERG [illegible] B. de Irigoyen 908.

CANCER TUMORES MALIGNOS [illegible] Cochabamba 37[illegible]

Dr. Salleras [illegible] del servicio de vías urinarias [illegible] P. Piñero. De 14 a 18

Dr. Dinkeldein Ex médico interno del Hospital Alemán. Especialista de enfermedades internas, de la Sangre y Secretas. Consultas de 9 a 11 y de 15 a 18. CORRIENTES 1677.

Dr. A. LAGOMAGGIORE Especialista. Estómago, Corazón, Hígado, Vientre, Nervioso y Señoras. De 9 a 12 y de 14 a 18 [illegible] Entre Ríos 1222

G. FASCE, ex jefe clín. Hosp. Italiano. - Dentadura compl., $ 50, empl. 5, op. sin dolor, dientes fijos. Rivadavia 2907. Est. Sabt. Medrano. v31

Dr. IZZO ESPECIALISTA: Pulmones, corazón, estómago y enfermedades de la sangre. La tuberculosis se cura. Tratamiento nuevo y eficaz. Rayos X. - VICTORIA 1453, De 9 a 11 y de 13 a 16.

COMPARE USTED... NUESTROS PRECIOS Y

Se convencerá que en relación a la alta calidad, no tienen competencia.

8819 AROS de platino, oro 18 ktes y diamantes a $ 75.-

10941 AROS de platino, oro 18 ktes con brillantes y diamantes a $ 290.-

8881 — AROS de platino y oro 18 ktes con brillantes y diamantes a $ 260.-

JOYERIA Y RELOJERIA COLOMINAS Y BISCAYE SUIPACHA y CORRIENTES U. T. 6240 Rivadavia Buenos Aires

Dr. JACINTO MAGALDI Especialista del servicio de vías urinarias del Hospital de Clínicas y Médico Director del Dispensario Anti-venéreo. DIATERMIA—Tratamiento especial (Termo penetración) para todas las manifestaciones y complicaciones de la blenorragia aguda o crónica. BELGRANO 1772. — Consultas de 15 a 18.

DIENTES FLOJOS SUPURACION DE LAS ENCIAS (Piorrea Alveolar) Dr. NICANOR SANCHEZ AIZCORBE Dentista de la Escuela Dental de Filadelfia y de la Universidad de Lima. PARAGUAY 609 — U. T. 5587, Av.

Corazón, Estomago y Pulmones Dr. Dávison. - Ex médico interno Hosp. Real de Edimburgo - Rayo X - Horas de consulta: de 13 a 16 (1 a 4). B. Mitre 1417. v23

Dr. Noceti Profesor suplente de la Facultad. Enfermedades de los OJOS Y ANTEOJOS Calle MAIPU 535. - De 14 a 17 v31

SIFILIS Cura radical por nuevo tratamiento. De 10 a 12 y de 13 a 19. - Consultas: $ 5. Dr. Ramos Carrión, Carlos Calvo 1782. v1jun

ENFERMEDADES DE SEÑORAS MATRIZ OVARIOS — PARTOS — RAYOS X Doctor MANUEL COPELLO Del Hospital Rawson. Calle MORENO 855. - U. T. 7253, Libertad. De 14 a 17.

Doctor CARLOS LUNA VALDES Piel y sangre - Estómago e intestinos. Calle CORDOBA 1718. — U. T. 4777, Juncal. Lunes, miércoles y viernes, de 14 a 17.

DITTY

LA ONDINA DE CAPDEUILLES

[illegible] Hoy me he quedado [illegible] porque estaba muy cansado y [illegible] soñado que yo era [illegible] ondina y que, como ella, estaba esperando a alguien. Al despertarme [illegible] visto a usted delante de mí [illegible] creyendo continuar mi sueño he dicho: ¡Ah!, ¡es usted! Luego [illegible] he comprendido que [illegible] el señor de Montluzac, cuyo abuelito me ha hecho dar [illegible] carta. Entonces no he podido evitar, [illegible] pensar [illegible] misterioso desconocido que esperaba la ondina y también diciéndome que debía haberle parecido a usted muy rara, muy singular.

[illegible] que Odón estaba documentado sobre la coquetería femenina estudiada [illegible] en todos sus repliegues, con una aguda psicología cruelmente sutil. [illegible] simple actitud de una mujer [illegible] vez aún solamente encontrada al paso, la descubría [illegible] capaba en una fisonomía. Pero esta vez, la buscó en vano en la mirada [illegible] en él.

[illegible] pasado ágil [illegible] se ha [illegible] Yo confieso [illegible] que he [illegible] castillo. He cedido [illegible] arrepiento, [illegible] que he hallado aquí [illegible] ¿Pero el señor de Capdeuilles está enfermo?

Hace ya seis años [illegible] sufre tanto. Anoche he tenido que estar tres horas a su lado para [illegible] tar de aliviarlo.

Sin duda [illegible] lado que el señor de Montluzac [illegible] taba bajo sus ojos.

—¿Quiere usted [illegible] el estado [illegible] esperando [illegible]

Juntos [illegible] castillo [illegible] de Rosalina y en la delicada [illegible] de su rostro. La joven decía:

—¿Ha visto usted nuestro pobre jardín? ¡Qué lindo debe haber sido en sus tiempos!

En efecto [illegible] Rosalina suspiró [illegible] ¡Es una pena [illegible] para [illegible]

Pasaron al lado [illegible] fuentes de agua [illegible] sobre las que la brisa [illegible] jas amarillentas [illegible] se extendía [illegible] gante de [illegible] temperatura. Sobre [illegible] contraste [illegible] un rojo moreno [illegible]

[illegible] largo. Y un se [illegible] de la habitación.

Cuando la joven [illegible] puerta vidriera [illegible] Odón comprobó desde [illegible] terioro interior [illegible] exterior. Sin embargo [illegible] sido sobre [illegible] su gran antecedente [illegible] roja, con su techo de bóveda [illegible] pinturas y la [illegible] fondo con su [illegible] un hermoso trabajo [illegible] tuberías del techo [illegible] rando varios [illegible]

El señor de [illegible] algunos minutos [illegible] pues Rosalina [illegible] que ella [illegible] visita al abuelo [illegible] le introdujo en una gran habitación de tres ventanas que pareció a Odón muy suntuosamente amueblada. Un hombre que [illegible] sentado [illegible] do de una mesita [illegible] cia Montluzac su rostro delgado y marchito. En pocas palabras le dió las gracias por haber acudido a su

[illegible] su pequeño [illegible] razón. Sé por experiencia [illegible] la estúpida vanidad [illegible] sitio preferente [illegible] memorias se altera [illegible] del anciano, tenía una palidez cadavérica [illegible] tristes e inquietos.

Capdeuilles continuó con voz lenta:

—Llega el fin y no ve uno tras de [illegible] faltas. Se percató de su [illegible] de la de los demás [illegible] Ya habrá podido usted [illegible] arruinado por el [illegible] propiedad estaba ya [illegible] desde hace [illegible] años [illegible] mujer [illegible] todas sus tierras [illegible] pesadas deudas se fué [illegible] que está [illegible] Capdeuilles [illegible]

[illegible] vivir [illegible] Rosalina es la hija [illegible] murió a [illegible] una irlandesa [illegible] con quien se había casado [illegible] contra mi voluntad [illegible] Fué en aquella época [illegible] aquí [illegible] años la salud que [illegible] algunos cultivos [illegible] perdí [illegible] que me quedaba [illegible] adormecí en la inacción [illegible] correr el tiempo, y que crecía mi pequeña Rosalina, la única alegría pura de mi existencia. Pero hace pocos meses, una recrudescencia de la enfermedad de que sufro hace años, la amenaza de una muerte repentina, tal vez cercana, vinieron a despertarme de este alor[illegible] egoísta. Pensé con espanto que después de mí esta criatura tan querida quedaba sin recursos, porque el castillo está hipotecado en [illegible] mil francos. Y fuera de esto no poseo nada más.

Odón murmuró

En efecto, comprendo su tormento.

Miraba con [illegible] compasión y de desprecio a aquel hombre que, en otro tiempo, había gozado sin escrúpulo, olvidando todos sus deberes de esposo y de padre y que luego se había dejado llevar por una inercia culpable cuando era a su lado una plantita encantadora cuyo porvenir debía preparar. Pero, por poco sensible que fuera Montluzac, la emoción que agitaba visiblemente al anciano le causó una impresión penosa, y, comprendiendo cuál era el motivo, deseoso de no ofender el amor propio del anciano, añadió en seguida:

—[illegible] me alegraría, primo, que usted quisiera ocuparme en lo que usted crea que le pueda ser útil.

La mano delgada del señor de Capdeuilles se tendió y se posó sobre la de Odón.

—Se lo agradezco, hijo mío. Es, en efecto, una solicitud de esa clase la que tengo que hacerle. Usted comprenderá cuánto me cuesta. Pero lo acepto como una expiación de mis numerosas culpas. He aquí lo que tengo que pedirle. ¿Quiere usted comprar Capdeuilles, el viejo dominio que fué siempre de los Salvagnes? Así no caería en manos extrañas y ya que no he sabido conservarlo para mi nieta, tendré por lo menos el consuelo de pensar que pertenece a un descendiente de Odón de Salvagnes, nuestro común antecesor.

El señor de Montluzac reflexionó un instante con los ojos fijos en una ventana cuyos pequeños cristales [illegible] en el sol poniente.

—No veo ningún inconveniente en [illegible] Me dirá usted su precio, que será el mío.

Una sonrisa furtiva iluminó el triste rostro del anciano.

—¡Ah, Montluzac, Montluzac! ¡Usted no desmiente su raza! Las ideas modernas no han podido arrancarle la generosidad caballeresca que heredó usted de sus abuelos. Pero yo no quiero abusar de ello. Capdeuilles, tal como ahora está, no vale más de sesenta mil francos.

—Eso depende. A mis ojos esta residencia tiene un valor considerable. Restaurada, reflorecidos los jardines, volverá a ser lo que fué.

—Sí, pero por el momento no es más que una lamentable ruina, donde tendrá usted que rehacerlo todo. No aceptaré más que sesenta mil francos.

—¿Qué quedará para su nieta, entonces, una vez pagadas las hipotecas? —Treinta mil francos. Eso no es suficiente, sin embargo, para permitirle vivir.

—No, pero podría emplear ese pequeño capital en adquirir un medio de trabajo. Ella es muy música, y tiene una voz encantadora. Una antigua profesora de París, una mujer notable por todos estilos, que se ha retirado a este pueblecito a consecuencia de grandes disgustos y que ha enseñado música a Rosalina, asegura que está admirablemente dotada. Dentro de algunos años, después de haber seguido los consejos de algún profesor muy bueno, podría dar lecciones.

Odón no pudo contener una sonrisa.

(Continuará)

V. S. Lobato y Cía.

CENTRO de FLORES

A 3 años de plazo. Para la casa-habitación, o para establecer industrias.

Centro de Flores. — A largos plazos. Para edificar la casa habitación, 5 terrenos Membrillar 280, a 2 1|2 cuadras al Sur de Rivadavia y a 3 1|2 de la plaza, iglesia y teatro. En barrio de familias con adoquinados pagos, veredas, cercos y tranvías. Base, $ 13 v. c., tercera parte al contado y el resto a 1, 2 y 3 años con hipoteca al 7 o|o. Escrituras por la oficina del doctor José M. Viacava. Título perfecto.

EL DOMINGO 22 de mayo, a las 15 en los mismos. 4 lotes miden 8.24 varas por 47.34. Sup. 415 v. c. y otro igual con un cuadrado a fondo de 19 varas por 46. Superf. 1.302 v. c. Todo el terreno es apariente para una gran construcción de renta o industria y cada lote para la casa habitación, inmediata al subterráneo, que pone en 23 minutos a plaza de Mayo. Seña 5 o|o. Comisión 2 o|o. Planos, Rivadavia 639 — V. S. LOBATO y Cía. m13

Las Islas de Piaggio — En lotes, a 5 años de plazo, sobre el Paraná de Las Palmas, el canal de la Serna y el arroyo Toledo, en el sitio donde se unen el canal Arias, el Serna y el Paraná. Tierra fertilísima con plantaciones.

EL VIERNES 27 de mayo a las 15 en nuestra casa Rivadavia 639, venderemos 1.0 93 hectáreas con frente al Paraná y a canal Serna, en 15 lotes desde 3 hasta 7 hectáreas, con base de 400 pesos la hectárea aun cuando hay lotes que valen más de pesos 2.000, por su ubicación, calidad, plantaciones y mejoras. Lo 177 hectáreas sobre el arroyo Toledo, inmediatas al Paraná en 8 lotes de 20 a 23 hectáreas, con opción y base de 60 pesos la hectárea. Condiciones: 30 o|o al contado y el resto en 5 anualidades de 14 o|o con 7 o|o de interés, con hipoteca. Escrituras inmediatamente por la oficina del escribano Chaffuen en San Fernando. Lotes amojonados. Posesión en seguida. Para ver las islas dirigirse a don Bautista Girotti que está en la población del lote 2, en el Paraná esquina a Toledo Chico. Seña 5 o|o. Comisión 2 o|o. Planos en las islas, en la escribanía del señor Chaffuen o en nuestra casa, Rivadavia 639 — V. S. LOBATO y Cía. m13

Campo entre Mercedes y Carmen de Areco, 267 hectáreas de campo bueno en dos lotes en el Partido de Gil..., uno de 241 hectáreas y el otro de 26, a dos leguas al Norte de Rivas, F. C. P., y media legua de Tuyutí, F. C. O. B. A. La primera fracción dividida en tres potreros, tiene población, 85 hectáreas de alfalfa, molino, tanque, agua dulce a 5 metros. Puede dejarse en hipoteca en la fracción grande $ 11.000 oro, al 7 o|o por 2 1|2 años o al contado. Base $ 220 la hectárea. Posesión inmediata, si no se quisiera dejarlo arrendado tres años a $ 25 hectárea anual.

EL VIERNES 27 de mayo, a las 15, en nuestra casa Rivadavia 639. Para verlo dirigirse a Esp... Hnos., en Rivas. Seña 5 o|o. Comisión 2 o|o. V. S. LOBATO y Cía. m17

Judicial — Esquina con un gran galpón en mampostería y hierro Querandíes 4360 esquina a Pringles, a dos cuadras al N. de Rivadavia. Orden del Sr. Juez Dr. Roberto Bunge, secretario Dr. Miguel Echegaray, expediente No. 2918, año 1919. Base $ 14.761.32.

EL DOMINGO 29 de mayo a las 16, en la misma. Mide 5 metros en la ochava, 6m52 frente al N., 15m55 en el O., 21m61 en el costado E. y 10m33 en el Sur. La construcción ocupa todo el terreno y es de primer orden. Seña a cuenta de precio 5 o|o. Comisión 2 o|o. Más datos, Rivadavia 639 — V. S. LOBATO y Cía. m14

Walger, Olascoaga y Resta

Dos lindos negocios. En el gran barrio del Oeste. Las casas Thames 894.90 esquina Loyola y Villarroel 1131 al 35 venta por división de herencia.

EL DOMINGO 22 de mayo en las mismas propiedades.

A las 15: Thames 894.90 esquina Loyola, 19v38 a Thames (adoquinado) por 17v20 a Loyola, 18v12 en un costado y 15v81 en el otro. Equidistante de las avenidas Triunvirato y Rivera y con tranvía a una cuadra. Frente piedra artificial, salón para negocio con sótano, 1 pieza, patio, cocina y dos piezas ... buena construcción. Base $ 10.000. Da $ 1.0 al mes con contrat. hasta 1923.

A las 15.30: Villarroel 1131,35. Entre Darwin y Godoy Cruz, a 1 cuadra de Triunvirato. 10 varas por 45. Cuatro habitaciones y cocina, piso madera, bien cuidada y a fondo galpón con altillo. Puede dar $ 130 al mes. Base pesos 7.000. Títulos perfectos. 5 o|o a cuenta de precio. Comisión 2 o|o. Informes 316 Florida. Walger, Olascoaga y Resta. v22

Linda casa en Flores — Quirno ... a una cuadra de San Pedrito ... y a 5 de Rivadavia, rodeada de tranvías. Base $ 5.000, de la que se deducirá la deuda al Banco Hogar Argentino reducida a $ 2.549.93 que se paga en mensualidades de $ 123.37. Renta $ ... al año.

EL DOMINGO 22 de mayo a las 16 en la misma propiedad. 10 varas por 54. Comedor, dos dormitorios, baño, cocina y galería. Cielos rasos de yeso, pisos pino. Buena construcción. Títulos perfectos. 5 o|o a cuenta de precio. Comisión ... Informes: Florida 316. Walger, Olascoaga y Resta. v22

A. BINAGHI y Cía.

Judicial. — Soler No. 3261, entre Gallo y Agüero a 4 cuadras de las Avdas. Santa Fe y Pueyrredón. Consta de sala, comedor, 4 habitaciones, baño, pieza de servicio, etc. Buena construcción con cloacas, luz eléctrica, gas, adoquinado pago. 8m66x45m38 (10x5...). Tasación pesos 36.892. Base ... $ 24.595.33 m|n. Juez doctor Fernando Colombres, secretario doctor Víctor Sandullo en los autos sucesorios de don Santiago Castelli. Seña 5 o|o. Comisión 2 o|o. Puede visitarse.

EL DOMINGO 22 de mayo a las 16 en la misma. Más datos a la secretaría o en nuestra casa Lima 663. Plaza Constitución. U. T. 1008. B. Orden ... Binagh y Cía. Jorge González de Rosas, secretario. m 3

Antonio Rotondaro

Terrenos — Sobre los Mataderos. [illegible] ... metros de frente por 43.30 ... Base de venta $ ... Sobre el Parque ... [illegible] v22

I. E. Amuchástegui

En Flores — Gran pichincha. [illegible]

Patricio Byrne

En Monte Grande F. C. S. La esquina ... Dista 5 cuadras de la estación ... iglesia, escuela y plaza ... 6.60 los 76 decímetros cuadrados.

EL DOMINGO 22 de mayo ... sobre el mismo terreno. Planos e informes en mi escritorio Maipú 80. m16

Vicente Pino

División de condominio, venta forzosa. — Cabrera 3339 entre ... y Billinghurst, casa con sala, 3 habitaciones, pieza altos, cloacas, adoq. pago, 10x19 ... $ 13.000 a plazos.

EL DOMINGO 22 de mayo a las 16 ... m15

Cayena 2269. Galpón para industria. 500 v. ... pavimento pago, llave en mano. En 100 meses a 50 $ por mes y el excedente al contado.

EL DOMINGO 22 a las 16 horas. — Chacabuco 78. U. T. 987 Av. m15

Luis B. Berutti

En Almagro, de gran renta. — Casa Quito 3941, entre Quintino Bocayuva y Yapeyú, a cuatro cuadras al Sud de Rivadavia y del subterráneo. Base $ 19.500, a plazos.

EL DOMINGO 22 de mayo, a las 16, en la misma. Mide metros 8.27x45.97 (548 ... v. c.); 4 habitaciones, 2 piecitas, 2 cocinas, w. c., pileta, galpón, caballeriza, etc., adoquinado pago, cloacas, luz eléctrica. Visítese. Seña 5 o|o. Comisión 2 o|o. Informes: ... Montevideo 573. — Berutti. m21

Peralta Martínez & Serna

CASAS

En Ramos Mejía. Judicial. La notable quinta "Villa San Manuel". A 3 y 1|2 cuadras al Sur de la estación del F. C. O. y con frente a las calles Bolívar núm. 561, Lavalle y Tucumán. 7.650 varas cuadradas ocupadas por un hermoso edificio moderno de dos pisos y subsuelo, con elegantes techos de teja francesa, terrazas y vestíbulo, todo de excelente factura; otros cuerpos de edificio que ocupan el garage, cochera y caballeriza y las dependencias de servicio; jardines de paisaje y cercos exteriores y portones adecuados. Venta por orden del señor juez doctor Mackinlay Zapiola, secretaría del doctor Rojas; testamentaría de don Martín J. Haedo. Base, $ 80.000.

EL VIERNES 20 de mayo a las 15, en nuestra casa, 320 San Martín 326.

Terreno: mide, según título, 68m60 de frente al Este por 80m82 de fondo y frente en el Norte y Sur. Ad corpus.

Distribución del edificio: Piso principal, vestíbulo, con su porche y escalinatas de mármol, hall con mosaicos y empapelado, zócalos y portada con vitraux al fondo. Salón, comedor, con zócalos, decorados y chimenea de roble y mayólicas, despensa con montaplatos, local de escalera a los altos, pasaje, un dormitorio y toilette; otro pasaje, dos dormitorios y pieza de baño; dos hermosas terrazas sobre los jardines, una de ellas con columnas, escalinatas de mármol y barandas de hierro forjado. En el piso alto hay dos dormitorios, una pieza de baño y lindas terrazas con parapetos de mampostería; altillos. En el subsuelo está la cocina, amplia con gran económica, piletas y mucha luz y aire; tres piezas de servicio y dos de baño, bodega, etc. Dependencias: cochera, caballeriza con 4 boxes, buenos pisos y desagües, en altos, depósitos de forrajes. Anexo: garage con persiana metálica; pileta y bebederos exteriores; casa de servicio, con 3 piezas, cocina y baño. Todo muy bueno y sólido. Hay 2 depósitos de agua de 2.000 y 2.500 litros, es semiurgente; también luz eléctrica y teléfonos internos. Se visita, hay cuidador. 5 o|o a cuenta de precio y 2 o|o de comisión. — Peralta Martínez y Serna. — Eduardo Rojas, secretario. m15

En Vélez Sársfield. — Bogotá 3353. Entre Mercedes y Chivilcoy. A 3 cuadras de Rivadavia, 2 de la estación F. C. O. y 1|2 de la plaza. Buen barrio de familias. Base $ 7.600.

EL DOMINGO 22 de mayo, a las 14, en la misma propiedad. Terreno: 10 varas por 51v05. Edificio: Consta de tres habitaciones, con galería, corredores de mosaico, cocina, w. c., patio, fondo, etc. Afirmado pago. Título perfecto. 5 o|o de seña y 2 o|o de comisión. — Peralta Martínez y Serna. m15

Casa, Mercedes 563. Entre Morón y San Eduardo. A cinco cuadras de la Avda. Rivadavia, a los tranvías del subterráneo y la estación V. Sársfield, F. C. O. Barrio de familias. Base $ 10.500.

EL DOMINGO 22 de mayo, a las 15, en la misma propiedad. Terreno: 10 varas por 49v54. Ad corpus. Edificio: Consta de comedor, tres habitaciones, cuarto de baño, cocina, w. c., buena carpintería, cielorrasos de yeso, galería, patio y fondo, obras sanitarias. Título perfecto. 5 o|o de seña y 2 o|o de comisión. — Peralta Martínez y Serna. m15

TERRENOS

En Floresta. — Frente a la plaza Bogotá 1862. Entre Bahía Blanca y Chivilcoy. A tres cuadras de Rivadavia y dos de la estación F. C. O. Rodeado de hermosas casas quintas. Base $ 9.500.

EL DOMINGO 22 de mayo, a las 14, en la misma propiedad. Terreno: 10v02 por 61v47. Edificio: Consta de tres habitaciones de material, una de madera y dos cuartitos de cinc. Afirmado pago. — Peralta Martínez y Serna. m15

Terreno por mensualidades. — Calle Emilio Mitre entre Directorio y Lobos. A pocas varas de la estación del tranvía Anglo Argentino y a una cuadra del Parque Chacabuco. Lindo lote de 386.62 varas cuadradas con adoquinado pago y eléctricos Núms. 26 y 44 al frente. Vereda y cerco. Base, $ 19 la vara cuadrada, a pagar en 48 cuotas, como sigue: 2 cuotas al firmar el boleto, 6 al escriturar dentro de 30 días, con garantía hipotecaria y sin interés y las 40 restantes mes a mes.

EL DOMINGO 22 de mayo, a las 15, en

el mismo terreno. Medidas: 11v54 de frente al E.; 47v09 en el lado N.; 45v66 en el del S. y 5v21 en el contrafrente O. Los cercos interiores son de los vecinos. Título perfecto. Comisión, 2 o|o. — Peralta Martínez y Serna. m19

CAMPOS

La COLONIA OCAMPO

v12jun.

Al Norte de Santa Fe. — Departamento General Obligado. Muy próximo al importante pueblo de Reconquista que cuenta con todos los elementos de progreso. Remate del Banco de la Nación Argentina, sección Banco Nacional (en liquidación). 6.158 hectáreas en 60 lotes de 42 a 137 hectáreas. Tierras riquísimas, como las más afamadas del país, cuya capacidad para agricultura es insuperable. El maíz rinde dos cosechas, el lino, el trigo, la avena, el maní, os frutales todos inclusive la naranja y la banana, producen los mejores resultados y así lo abona el comercio que, de estos productos se hace en aquella zona. La venta que ofrecemos, presenta la oportunidad de adquirir un lote o varios, de tierra que, al prestigio de sus condiciones tan favorecidas, reune todas las seguridades para el comprador y grandes facilidades de pago. Base $ 80 la hectárea. Forma de pago: 5 o|o en el acto del remate, como seña y parte de precio; 15 o|o al escriturar dentro de los 30 días de aprobado el remate por el Banco y el 80 o|o restante en ocho cuotas iguales semestrales con interés de 7 o|o anual y garantía hipotecaria de la misma propiedad, hasta la cancelación.

EL DOMINGO 12 de junio, a las 12, en la sucursal del Banco de la Nación Argentina, en Reconquista. Los campos en venta están situados en el lado Oeste de la colonia y lindan al Norte con Furtado a Sur con Ledesma Hnos., Müsgen, Hardy y otros lotes de la colonia, al Oeste con Curit, sucesión Cabarero, Masoteguy y Durcos y al Este con el río Amores y otros campos de la colonia. Son los lotes números 1 al 5, 24 al 48, 78 al 85, 114 al 135, 166 al 165, 200, 201 y 235 al 246. Mayores informes y planos, pueden solicitarse en la sucursal del Banco en Reconquista, a su agente en Villa Ocampo, al administrador de la colonia o en nuestra casa, 320 San Martín 326. Las escrituras se otorgarán en Reconquista por los escribanos de la localidad Sres. Antonio L. Sabaté o Pedro F. Micklsch, a elección de los compradores. La comisión de 2 o|o es a cargo de los compradores. — Peralta Martínez y Serna. m7

Campo. — En Chivilcoy. — Judicial. 188 hectáreas, 74 áreas, 4 y 1|2 leguas al SE. de la ciudad de Chivilcoy, a 1 y 1|2 de la estación La Rica y a 3 al Sud de Gorostiaga, todas del F. C. O., excelente para ganadería y apto también para agricultura. Orden del señor Juez Dr. M. Mackinlay Zapiola, secretaría del doctor Rojas. Testamentaría de don Martín J. Haedo. Base, $ 240 la hectárea.

EL VIERNES 20 de mayo, a las 15, en nuestra casa, 320 San Martín 326.

Linderos: al NO con J. Avellán, hoy Fahsella, al SO. con J. Mariescurena y otro; al NE. con la sucesión de don Albino Bustos y al SE con J. Mariescurena y M. Dugasgnon (hoy J. y B. Pilardi). Es conocido por el nombre de Mariescurena que ha sido arrendatario varios años y está próximo a la casa de comercio El Porvenir. De forma regular, mide 1.299m80 en el frente y contrafrente por 1.289 mts. en sus otros lados. Es parejo, de buena tierra y pastoso. Tiene una lindísima laguna como de 12 hectáreas, con fondo de arena muy limpia, etc. Visítese en la seguridad que se hallará un excelente negocio. El comprador deberá entregar 5 o|o a cuenta de precio y 2 o|o de comisión. — Peralta Martínez y Serna. Eduardo Rojas, secretario. m4

En Carlos Casares. Una chacra lindando con el ejido. En la Colonia "El 7" 52 hectáreas, 08 áreas y 04 centiáreas. Es la chacra No. 34. Sin base. Por lo que den.

EL VIERNES 20 de mayo, a las 15 en nuestra casa 320 San Martín 326. Linda con B. Artecha, J. M. Chibinaldi, J. Fronteras y Daguerre Hnos. Título perfecto. 5 o|o de seña y 2 o|o de comisión. — Peralta Martínez y Serna. m14

LOS TERRENOS

DEL

PARQUE CHACABUCO

EN

50 MENSUALIDADES

SIN INTERES

BASES, $ 6, 8 y 10 m|n. la v. c.

EL DOMINGO 22 DE MAYO

A LAS 15

SOBRE LOS MISMOS TERRENOS

GUERRICO y WILLIAMS

757 - Bme. Mitre - 757

En el Parque Chacabuco. — Orden de la Cooperativa de Hacendados. En 50 mensualidades sin interés 50 lotes frente al mismo parque a saber: frente a la calle Emilio Mitre (adoquinado pago) tranvías 26 y 44. Base pesos 10 m|n. v. c. ... a calle Centenera (adoquinado pago) pesos 8 m|n. v. c. y frente a Campana, Cachimayo y Zuviría, pesos 6 m|n. v. c. Inmediatos al barrio Cafferata, de casas baratas y sobre la estación del A. Argentino. Tres mensualidades en el acto del remate, y las restantes de ... a ... de cada mes, sin interés. Venta decidida, remate la, a todo precio que pase en un centavo las ínfimas bases fijadas.

EL DOMINGO 22 de mayo a las 15 sobre los mismos terrenos. ... [illegible] ... Bme. Mitre 757 ... de Mayo ... Guerrico y Williams. ... Bme. Mitre ... m16

Adolfo Bullrich & Cía.

Judicial. Con rebaja. — ... [illegible] 1618 1624 ... en tre Montevideo y Rodríguez Peña. Propiedad ... constituída por dos locales para negocio y una espléndida casa-habitación en altos. Barrio central e interesante. ... $ 121.440 m|n. Base las 2|3 partes rebajada en un 15 o|o $ 70.770.08 m|n.

EL LUNES 23 de mayo a las 15 en nuestra casa Florida 269 y 273. Orden del Sr. Juez Dr. Arturo Seeber, secretaría del Dr. ... Calderón. Mide 14.80 metros ... (... varas) de frente por 47.80 metros (55 varas) de fondo en el ... Superficie 701.64 metros cuadrados (igual a 934 ... varas cuadradas). Edificio: Planta baja: 2 amplios locales para negocio con sótano, tres piezas, w. c. y cocina. Planta alta: Espaciosa casa habitación con gran entrada revestida de mármol, y puerta independiente para servicio, amplia escalera de mármol y ascensor. Consta de 3 salas a frente, sala de billar, escritorio, comedor, antecomedor, 5 dormitorios, 3 toilette, cuarto de vestir, 2 baños, 7 w. c., hall, vestíbulo, patio cubierto, office y pequeña cocina. En entrepiso: 3 piezas para servicio, 2 w. c. y baño. Por una escalera interior se desciende a la planta baja, en la ... carbonera, lavadero, cuarto de plancha, baño y pieza de calefacción, sótano, bodega y dependencias ... 2 habitaciones y 3 piezas al fondo. Tiene todos los detalles de las construcciones modernas ... cómoda. Visítese de ... a las 17, solicitándose tarjeta en nuestra casa. Exigiremos ... de comisión. Otros informes en nuestra casa. Adolfo Bullrich y Cía. m

"Monte Ralo" — En la III Sección ... la Pampa ... 3 ... leguas de la estación Manuel ... a 2 de Remecó a una de estación Kilómetro 33 a 5 de Guatraché. Son 2.500 hectáreas aptas para agricultura y para ganadería así como para alfalfares con agua de 4 a 7 metros de profundidad. Base $ 40 m|n. la hectárea.

EL LUNES 30 de mayo a las 15 en nuestra casa Florida 269 y 273. Linda con Campos Erclone Anasagasti y Downey. Figura en el plano a nombre de González García. Está alambrado en su perímetro. Tiene ... de la que fué estancia de Gral. Campos. Reconoce un contrato de arrendamiento que vence el 30 de junio de 1924 a razón de $ 5.000 m|n. anuales, que tendrá que respetar el comprador. Exigiremos el ... a cuenta de precio y el 2 o|o de comisión. Otros informes y planos en nuestra casa Florida 269 y 273. — Adolfo Bullrich y Cía. m11

Judicial. — En Daireaux, F. C. S. En una de las zonas más ricas de la provincia de Buenos Aires. 1.207 hectáreas 82 áreas y 75 centiáreas, sobre la estación Daireaux, del F. C. S. y a sólo 3 cuadras de la iglesia del pueblo de Caseros. Buen Campo, apto para ganadería, alfalfa y agricultura, con aguas de primera calidad a 3 1|2 metros. Tasación $ m|n. 457.894.29. Base las 2|3 partes $ 305.264.19 o sean $ 252.83 cada hectárea.

EL VIERNES 27 de mayo, a las 15, en nuestra casa Florida 269 y 273. Orden del señor Juez Dr. Amadeo Gras en el expediente núm. 12.537 que se tramita ante la secretaría del Dr. José F. Oderigo. El campo linda con Eliseo Piñeiro, P. Guglieri, Josefa Roseñó de Piñeiro, Vda. de Galli y Vda. de Bodoc. Está alambrado en su perímetro y dividido en potreros, tiene una población que consta de 7 habitaciones, otra de una pieza, cocina, un galpón de ... de 15 metros por 8 dos molinos, un tanque australiano, etc. 400 hectáreas que forman parte de este campo están arrendadas a razón de 20 $ la hectárea hasta el ... de ... 1921. Para revisarlo ... Daireaux ... dirigiéndose al ... Planos e ... en nuestra casa Florida 269 y 273 ... seña y a cuenta ... comisión. — Adolfo Bullrich y Cía. m7

En Las Heras. Frente a la estación Plomer ... compañía ... Midland y a 5 cuadras de la estación ... hectáreas de buen campo dividido en 4 lotes de 158 ... 66 ... aptos para agricultura y ganadería por su suelo de tierra negra y buenos pastos de engorde así como por sus aguas que son excelentes y a poca profundidad. Base ... pesos 100 m|n. la hectárea.

EL VIERNES 27 de mayo, a las 15 en nuestra casa Florida 269 y 273. Linda con Santamarina, Bassano, ... Hnos. y vía del F. C. ... por el ... a estación Plomer. En dos de los lotes existen ... derechos y acciones se cederán al comprador ... posesión inmediata. El conjunto está alambrado ... poblaciones de ... piezas ... y varios jagüeles. Para revisarlo debe hacerse por la estación Plomer. A la llegada del tren que sale a las 10 de la estación Once, Vélez Sársfield o Suárez (Compañía General) esperará el coche de la estancia. Exigiremos el 5 o|o a cuenta de precio y el 2 o|o de comisión. Otros informes y planos, en nuestra casa Florida 269 y 273. — Adolfo Bullrich y Cía. m7

Judicial. — En Santa Fe. — 1.832 hectáreas, 2.922 ... 30 dos ... en la provincia de Santa Fe, departamento de San Jerónimo, ... Irigoyen ... 3 1|2 leguas de Gálvez y 4 de Irigoyen F. C. ... Campo apto para ganadería y en parte para alfalfa y agricultura con buena agua entre 4 y 9 metros. Tasación $ 300 m|n. la hectárea. Base, las 2|3 partes $ 200 m|n. la hectárea.

EL LUNES 30 de mayo, a las 15 en nuestra casa Florida 269 271. Orden del señor juez doctor Juan Carlos ..., secretaría del doctor Argentino F. Barraquero en los autos testamentarios de D. Mariano Mollina. El campo linda al N. con Ch. Steigleder, al E. Granero Hnos. y Pedro Giraldo; al S. Santiago Mana, y al O. Echeserrutó y Cánas. Exigiremos el 5 o|o como seña y a cuenta de precio y el 2 o|o de nuestra comisión. — Adolfo Bullrich y Cía. m14

Jaime Scornik

Peña 3035. Base $ 22.000 incluso $ 9.000 cédulas. 10 por 42 vs. Ad corpus. Sala, comedor, 4 habit. y demás comodidades. Buena edificación.

EL DOMINGO 22 de mayo a las 15 sobre la misma. Seña 5 o|o. Comisión, 2 o|o. Datos, Avda. Mayo 1425. U. T. 2162 ... v22

PUBLIO MASSINI y Cía.

v22

HOY a las 15

en nuestra casa

La amplia y lujosa propiedad

GALLO 1451

entre Charcas y Mansilla

Recién terminada. Llave en mano

Terreno de 980 vs. cs.

BASE, $ 70.000 - A PLAZOS

Publio Massini y Cía.

Por mensualidades — En Villa Devoto. 14 espléndidos ... con frente a la Avenida San Martín con adoquinado totalmente pago y doble línea de tranvías, No. 86 y 80, en combinación con el subterráneo y calles Morán también con tranvías, y Campana. Barrio densamente poblado, situación inmejorable a sólo una cuadra de la parada Avenida San Martín del Tranvía Lacroze y rodeados de edificios modernos. Los lotes son desde 280 a 350 varas cuadradas. Base de venta, $ 4 m|n. vara por los lotes con frente a adoquinado y $ 2 m|n. para los demás, pagaderos en 48 mensualidades, sin interés, y sin más desembolso que dos mensualidades de garantía en el acto del remate, y dos más al escriturar por ante el escribano don Julio Zamit, Rivadavia 842. Posesión inmediata.

EL DOMINGO 22 de mayo, a las 14, sobre los mismos, venderemos estos terrenos por cualquier cosa que exceda de la base. Comisión, 2 o|o. Planos e informes, en nuestras oficinas, 481 San Martín 485 — Publio Massini y Cía. v28

Maza No. 177, entre San Carlos y Victoria, a una cuadra de la Avenida Rivadavia y del subterráneo. Dos fracciones de 10v50 de frente por 60 varas de fondo; en uno de ellos hay dos habitaciones y dependencias. La venta es con opción y con base de 28 $ la vara cuadrada, pagaderos 3a. parte al contado 3a. a un año y 3a. a dos años con garantía hipotecaria del mismo y 7 o|o de interés anual, pagadero por semestres anticipados.

EL DOMINGO 22 de mayo a las 15 sobre la misma propiedad. Todo cercado de pared, vereda, portón, cloacas y adoquinado íntegramente pago. Seña 5 o|o. Comisión 2 o|o. Más datos a nuestra casa, 481 San Martín 485. — Publio Massini y Cía. v22

20 terrenos. — Muy centrales, en mensualidades, al ... adoquinados, veredas, tranvías, aguas corrientes, cloacas, luz eléctrica, gas, etc. Con frente a las calles Acevedo, San Salvador y Costa Rica. En 48 mensualidades, sin interés, posesión y escrituras inmediatas. Títulos perfectos y libres de todo gravamen. Venta por cuenta y orden de la Compañía Primitiva de Gas de Buenos Aires. Barrio densamente poblado y con todos los adelantos urbanos. Terrenos altos, en ninguna de sus calles se detiene el agua los días de grandes lluvias, como sucede en otras de Palermo. Distan 2 cdas. de la avenida Canning, con tranvías 73, 87 y 88, 3 de Rivera, tranvías 87, 94, 95, 96 y 97, 1 de Nicaragua, con tranvía 64 a plaza Mayo, 7 de la Av. Santa Fe, y 4 de Paraguay con los tranvías de Lacroze.

EL DOMINGO 29 de mayo a las 15, sobre los mismos terrenos y con base de $ 14 la vara cuadrada, pagaderos en cuatro años, sin interés y sin más desembolso que dos mensualidades de garantía en el acto del remate y dos más al escriturar ante el escribano señor Julio Zamit. Comisión, 2 o|o. Planos y más detalles, en nuestras oficinas, 481, San Martín 485. — Publio Massini y Cía. v29

Casa amplia. — Moderna y lujosa, recién terminada, llave en mano; venta urgente, 980 vs. cds. de terreno, calle Gallo 1451, entre Charcas y Mansilla, una sola planta, frente imitación piedra, 3 balcones, gran puerta de hierro (entrada para automóvil), lindo jardín bien cuidado, edificio mampostería en cal, carpintería de lo mejor; consta de hall, escritorio, sala, gran comedor, 5 dormitorios, guardarropa, dos baños bien instalados, cocina revestida de azulejos, económica con intermediario para el agua de los baños, 3 piezas de servicio, etc. Todo flamante, en perfecto estado, casa hecha para vivir la propietaria, cuidados sus detalles con todo esmero y buen gusto; ricos papeles boisería, etc. Se ve una mano inteligente en su dirección. El terreno mide: 14v63 de frente, 70 vs. en el costado Sur, 67v80 en el costado Norte y 12v36 en el contrafrente. Superficie 738 metros cuadrados; igual a 977.70 varas cuadradas.

EL JUEVES 19 de mayo, a las 15, en nuestra casa, 481 San Martín 485, venderemos esta propiedad que puede visitarse de 9 a 12 y de las 14 a las 17, todos los días. El anuncio es así rápido por que hay que vender. Base $ 70.000 m|n. incluyendo una hipoteca de $ 36.000 que puede tomar a su cargo el comprador, y que vence el 22 de mayo de 1922 y con el interés de 5 1|2 anual. Títulos perfectos. Seña 5 o|o. Comisión 2 o|o. Planos y datos en nuestras oficinas. — Publio Massini y Cía. v19

Preciosa esquinita. — Calle Belgrano y 24 de Noviembre. Única sin edificar, así puede decirse porque lo existente sobre el terreno poco vale. Frentes Norte y Oeste. Barrio de un comercio extraordinario, frente hay un rascacielos de 12 pisos, tanto Belgrano como 24 de Noviembre son avenidas. Dimensiones excepcionales: 8v50 de frente a Belgrano por 24v50 de frente a 24 de Noviembre. Superficie 210.80 varas cds. Base de venta, $ 16.000 m|n. al contado. Visítese y se convencerán que es una esquinita única in comparable.

EL DOMINGO 22 de mayo, a las 15.30 sobre la misma propiedad, por lo que ofrezcan. Vereda, cloacas, pared, luz eléctrica. Títulos perfectos. Seña 5 o|o. Comisión 2 o|o. Más datos en nuestra casa, 481 San Martín 485. — Publio Massini y Cía. v22

Casa calle Acevedo 1710, esquina San Salvador 4411, en terreno de 280 varas cdas. A 2 cds. de Canning y del tranvía 84. Edificio en cal compuesto de tres habitaciones en la planta baja y tres más en los altos, w. c., pileta, patio mosaico, tirantería de hierro, frente imitación piedra, cloacas, agua corriente, luz eléctrica, etc. Venta con la ínfima base de $ 12.000 m|n., pagaderos 3a. parte al contado, 3a. parte a un año y 3a. parte a dos años de plazo con garantía hipotecaria de la misma propiedad y 7 o|o de interés anual.

EL DOMINGO 29 de mayo a las 15.30, sobre la misma propiedad. La casa está ocupada, pero si el comprador la desea libre se le puede dar en el plazo de 60 días, visítese en cualquier momento. Seña 5 o|o. Comisión 2 o|o. Más datos en n/oficinas, 481 San Martín 485. — Publio Massini y Cía. v29

Propiedad en Avellaneda. — Sobre Avenida Pavón com 1686|70 y contrafrente a Mariano Acosta No. 1443 al 45. Ocupada actualmente por la fábrica de fideos de Dn. Pedro Perrone el frente de Pavón, ocupada por ésta, tiene un negocio con persianas metálicas, un gran galpón y dos habitaciones y sobre Mariano Acosta, dos casas una baja y una alta, de 4 habitaciones cada una. El conjunto produce 200 $ mensuales pero el inquilino obtiene 400 $ mensuales, lo que es fácil comprobar. Estas casas con una pequeña reparación, quedarían flamantes. La venta es por orden de un Banco de esta capital, con la base ínfima de $ 42.000 m|n. pagaderos 1|2 al contado y mitad a un año de plazo con garantía hipotecaria y 7 o|o de interés anual.

EL DOMINGO 22 de mayo, a las 16, en la misma propiedad. Títulos perfectos. Seña 5 o|o. Comisión 2 o|o. Más datos en n/oficinas, 481 San Martín 485. — Publio Massini y Cía. v22

JULIO L. PEÑA & Cía.

HOY

v29

Magnífica casa central. Con ... calles Lavalle Nos. 362-64-68, entre Reconquista y 25 de Mayo. En pleno centro comercial. El edificio obra del arquitecto Cristophersen, se distribuye en planta baja y subsuelo con dos casas independientes y planta alta de dos pisos también con entrada independiente. Venta por cuenta y orden de la Sociedad Pastoril y Agrícola "La Bélgica". Por su ubicación y distribución es aparente para destinarla a oficinas de empresas comerciales, compañía de seguros, etc. El terreno mide 16.87 varas de frente por 33.48 varas de fondo teniendo en el contrafrente 16.40 varas. Ad corpus.

DISTRIBUCION

LAVALLE 362. — De dos pisos. El primer piso alto consta de hall, sala, salita, comedor, office, 6 dormitorios y dos cuartos de baño instalados, el segundo piso tiene 4 dormitorios, cuarto de baño, dos piezas de servicio, cocina, antecocina, amplia azotea, etc.

LAVALLE 364. Se compone de hall, sala, comedor, 3 dormitorios, cuarto de baño, ropero, y patio en el subsuelo cocina, despensa, cuarto de baño dos piezas de servicio, depósito y patio.

LAVALLE 362. De análoga distribución con una habitación más. La propiedad tiene instalaciones sanitarias y de electricidad.

CONSTRUCCION: De primer orden y a todo costo. Excusamos mayores detalles en la seguridad de que los interesados podrán apreciarlos inspeccionando la propiedad diariamente de 14 a 18 (2 a 6 de la tarde) con tarjeta de nuestra casa. Base definitiva $ 360.000. El comprador podrá tomar o no a su cargo 140.000 cédulas hipotecarias argentinas que han sido recientemente acordadas pudiendo abonar el excedente entre éstas y el precio de compra, mitad a contado y mitad a un año de plazo con interés anual del 8 o|o, por semestres anticipados y garantía hipotecaria debiéndose en este caso escriturar por ante la escribanía Rodolfo F. Bernardo. La propiedad se entregará de inmediato exceptuando la casa Lavalle 367 que reconoce un contrato hasta el 30 de abril de 1923 a razón de $ 480 mensuales que deberá respetar el comprador. Título perfecto. 5 o|o a cuenta de precio. Comisión 2 o|o.

HOY JUEVES 19 de mayo, a las 15 horas en nuestra casa Florida 470. Solicitar folletos con fotografías y planos en nuestra casa Florida 470. — Julio L. Peña y Cía. m1

...ra de una diagonal que una las Avenidas Alvear y Las Heras en la intersección con la calle Ocampo. Base $ 36.000, es decir $ 63 los 075 decímetros cuadrados, o sea la vara cuadrada. Reconoce una hipoteca de $ 70.000, al 7 o|o de interés anual, pagaderos por trimestres anticipados que vence el 31 de diciembre de 1921. Venta por disposición del señor juez en lo civil doctor Wladislao F. Padilla, secretario doctor Del Castillo Quesada, en el juicio doctores Julio S. Paseron y Miguel Ángel Marini con el doctor Luis D. Rocca división de condominio.

EL SABADO 21 de mayo, a las 15, sobre el mismo terreno. 5 o|o a cuenta de precio. Comisión 2 o|o. Solicite prospectos con plano en nuestra casa. — Julio L. Peña y Cía. m8

Judicial. — Avenida Alvear, Campo ... Frente a los jardines del barrio Parque. Se adquiere con $ 16.000 al contado. Para levantar la mansión señorial o fraccionar en pequeños lotes se adapta este magnífico terreno que mide 17.33 metro (20 varas) a la Av. Alvear. 52.40 (60.61 varas) a la calle Ocampo 17.50 metros (20.29 varas) a la calle Cerviño teniendo 58.45 metros (67.49 varas) en el costado Oeste. Superficie total 951.34 metros cuadrados o sean 1.269.20 varas cuadradas. Por resolución del Honorable Concejo Deliberante se ha autorizado a la Municipalidad para que proyecte la apertura

Caseros y Rioja. — Tres propiedades que si bien antiguas, producen elevada y segura renta, ubicadas frente por frente al Parque Patricios y en el barrio de mayor movimiento comercial del Sur. Ventas ad corpus. Detalle: Caseros 3017-19. Terreno 10 varas de frente por 38.33 varas en un costado, 37.72 varas en el otro y 10.06 varas de contrafrente. Superficie 382.77 varas cuadradas. Edificio. Por el núm. 3017 salón de negocio, una habitación, w. c. ... por el núm. 3019 parte de ... de negocio y una habitación y despensa. Base $ 15.000. Caseros 3021 ... 10 varas de frente por 39.53 varas en un costado 38.83 varas en el otro y 9.91 varas en el contrafrente o sean 376.75 varas cuadradas. Edificio: amplio salón de negocio ... w. c. Base $ 16.000. Caseros ... terreno 10 varas de frente por ... fondo o sean 600 varas cuadradas. Edificio: salón de negocio, habitaciones, cocina, w. c. Base $ 20.000.

EL DOMINGO 29 de mayo a las 15 sobre las mismas. Títulos perfectos. 5 o|o a cuenta de precio. Comisión 2 o|o. Solicite prospectos con planos en nuestra casa Florida 470. Julio L. Peña y Cía. m15

Salta 957, a plazos. Una casa ... que produce renta hasta decidir la edificación que el barrio ... exige ... dimensiones del terreno ... reclaman. Mide 10 varas de frente por 41 varas de fondo. Base real $ ... El comprador puede constituir una hipoteca por $ 20.000 a un año de plazo con opción a otro y interés de 9 por ciento anual, debiendo escriturar en este caso por ante las oficinas del señor Luis ... Tabossi.

EL DOMINGO 29 de mayo a las 16 sobre la misma. Título perfecto. 5 o|o a cuenta de precio. Comisión 2 o|o. Julio L. Peña y Cía. m15

Avenida Alvear entre Ocampo y Cerviño. Lindando con el terreno A. Alvear, Ocampo y Cerviño que por orden judicial venderemos en remate, ofrecemos una espléndida fracción compuesta de 8.29 metros a la Av. Alvear 12.68 metros en el costado Este 58.45 metros en el ... lado Este 5.57 metros en su contrafrente a la calle Cerviño. Superficie 603.48 metros cuadrados o sean 1.145.90 varas cuadradas. Base $ ... vara pagaderos mitad a contado y mitad a un año con opción a otro, con 7 o|o de interés anual.

EL SABADO 21 de mayo a las ... sobre el mismo. Título perfecto. 5 o|o a cuenta de precio. Comisión 2 o|o. Julio L. Peña y Cía. m18

MARIO LIVINGSTON

v22

Renta 12.50 o|o. Ombú No. 529, 533 y 535. Venta por división de condominio. Edificio de tres pisos, en cada uno ... habitaciones, 1 cuarto de baño ... con intermediario de agua caliente, etc. No de moderna carpintería de cedro. Gastando poco en aseo puede habitarlo una familia más exigente. Produce el piso bajo $ 330 y los dos pisos altos 356 $ ... todos sin contrato. Total 856 $ al mes o sean $ 10.680 al año. El terreno mide 8m68 de frente (10 varas) por 35m67 ... y fracción de fondo en un costado ... teniendo en el costado Norte 30 ... a los 29m11 a favor de este con ... tiene un martillo a favor de 8m65 ... lo que ensancha el contrafrente a 18m80 (más de 19 varas) o lo más o menos que resulte dentro de las paredes divisorias que son medianeras. Base ... $ 85.000.

EL LUNES 23 de mayo a las 15, en mi casa Cangallo 486. Título perfecto. Seña 5 o|o. Comisión 2 o|o. Mario Livingston. m

... la vara cuadrada comprendido ... adoquinado y ... pagado.

... DOMINGO ... de mayo a las ... en ... propiedad. Título perfecto. Seña ... Comisión ... El plano puede ... en Cangallo 466. Mario Livingston. m

Para colonos y tamberos. — En Zavalla ... 11 lotes desde 45 a 60 ... y uno de 300 hectáreas ... de la estancia "La Azotea" a ... leguas de las Mañanas F. C. Cía. General y próximos a ... Grandes facilidades para el pago ... $ 800 ... contado se compra un lote ... tienen cédulas nacionales ... campo. Agua dulce. Próximamente ... carecemos más datos. El cochero Correa ... campo. Se entregan planos y folletos conteniendo detalles ... mi casa Cangallo 466. Mario Livingston. v29

Terreno en San Fernando, (F. C. C. A.) En $ 4.047 ... calle Juan ... Madero (adoquinado) ... Belgrano a 150 metros del andén del ... que también se remata y por ... visitarse. Mide 8m66 de frente por 36m05 o sean ... varas de frente por 40vs de fondo. Total 303 metros con 53 decímetros cuadrados ... varas cuadradas. Base real y definitiva $ 10 la vara cuadrada con adoquinado pago.

EL DOMINGO 29 de mayo a las 15 en la propiedad lindera 9 de Julio 1463. Título perfecto. Seña 5 o|o. Comisión 2 o|o. El plano puede consultarse en Cangallo 466. Mario Livingston. m14

Casa quinta. — En San Fernando ... A ... En $ 13.... A 60 metros del andén de ... calle ... adoquinada, núm. 1463. 5 habitaciones independientes uno con ... un baño y otro con ... de jardín y dos grandes ... El terreno mide 24m66 ... Julio por 51m83 de fondo y 9m34 en el costado E. ... o sean 69 ... y 48 ... respectivamente ... metros con 41 decímetros cuadrados igual a 1.896.66 varas cuadradas. Tiene salida por los fondos con ... Madero que también se remata en la fecha. Base real y definitiva

Carlos F. Podestá

Judicial. — En Flores. — 2 espléndidos terrenos en un solo lote ... esquina Junta, la primera adoquinada a 2 cuadras del tranvía 49 ... del hospital F. Piñero y próximos a la Plaza Flores. Lotes 1 y 2 de la manzana letra B. Miden 15 m. 304 milímetros de frente al N. por 17 m. 31 c. en su frente al O. Base $ 6.146 con 20 cts. A plazos.

EL DOMINGO 29 de mayo a las 15 horas en los mismos. Venta ordenada por el señor juez de 1ra. instancia en lo civil Dr. Colombres, secretaría del Dr. Olmos, en el juicio de don José León Gorostiaga contra Antonio D. Maiatto por cobro de crédito hipotecario. Por orden del juzgado exigiré el 5 o|o a cuenta de precio y 2 o|o de comisión. Mayores informes a la secretaría del autorizante o a la oficina del martillero, Rivadavia 1211. — C. F. Podestá ... Buenos Aires, mayo ... de 1921. — Manuel C. Olmos, secretario. v22

P. Zolezzi Botto

Isla a plazos; sobre el río Paraná Guazú (provincia de Buenos Aires). La más alta, la más pintoresca y con espléndido edificio. Superficie 113 hectáreas en zanjas, muelle de tierra con entrada para embarcaciones. Gran monte de sauces en ... de corte. Monte de álamos de 4 años y otros, más o menos 35.000 sauces de 4 años. Jardín, parrales, etc. Su edificio, hecho a todo costo, es de madera y hierro galvanizado a canaleta, forrado interiormente con tablas machimbre de 1x4 cielorrasos, etc. Cubre una superficie de 200 metros cuadrados más o menos, y se compone de galerías, pieza vestíbulo, 4 habitaciones, gran comedor y salón para almacén o depósito. Base, $ 10.000 y todo lo que exceda a 1 o 2 años de plazo.

EL DOMINGO 22 de mayo, a las 14.30, en San Fernando, calle Constitución 1237. Seña 5 o|o. Comisión, 2 o|o. Prospectos y datos en Talcahuano 448 ... v22

F. González Elizalde

San Martín 92. — U. T. 1592, Av.

En 60 meses

Sobre los tranvías en combinación con el subterráneo

50 lindísimos terrenos 50

BASE $ 2 la v. c.

Lea el aviso respectivo:

En Flores, en 60 mensualidades, sin interés, sobre los tranvías en combinación con el subterráneo y rodeados de edificación 60 notables terrenos entrando una casa, hay en algunos de los terrenos edificios viejos. Dan frente a las calles Av. Jonte, Caracas, Zamudio e Indio, con superficies de 200 a 500 v. c. Son terrenos completamente altos y tienen vías de comunicación a todos los rumbos. Base $ 2 la v. c., en 60 meses, sin interés y con títulos definitivos en el acto, 3 mensualidades en el acto del remate, más el 2 o|o de comisión y 3 mensualidades a la entrega del título por la oficina del señor Gutiérrez, San Martín 142, visítense en la seguridad de que cada visitante será un comprador.

EL DGO. 22 de mayo a las 15, en los mismos. Datos y detalles, San Martín 92. m16

En Ramos Mejía

Sobre la estación

y al lado de la iglesia

3 CASAS

y 8 TERRENOS

Lea el aviso respectivo:

En Ramos Mejía. A 2 cuadras de la estación y al lado de la iglesia, 3 lindas casas estilo europeo y 8 terrenos como ubicación es una de las mejores de allí. Son casas modernas recientemente terminadas se han empleado materiales de primer orden, dan frente a la Av. Gaona, Av. Caseros, con Macadam y calle Bosch. Base $ 7.000 cada casa a plazos y $ 3 la v. c. los terrenos. Cada casa tiene jardín al frente, dorm., comedor, baño instalado, amplias galerías, pileta, mosaicos, cielorrasos, cocina, w. c., buena carpintería, instalación completa de cloacas y aguas corrientes, luz eléctrica y demás comodidades que visitándose podrán apreciarse. Están desocupadas, se entregan llave en mano.

EL DGO. 22 de mayo, a las 15, allí. Datos, San Martín 92. m16

En Palermo, 2 lindas casas, Estados 1707 y Blandengues 520. Base $ 6.000 la esquina y $ 4.000 la otra esquina. 4 habitaciones, cocina, w. c., mosaicos, adoquinado, cloacas, etc. Blandengues 520: dos dormitorios, cocina, w. c., preparada para altos, cloacas, etc.

EL DGO. 22 de mayo, a las 14, allí. Datos, San Martín 92. m16

En Palermo, casa de negocio y familia, Estados 1817 al 19. Salón negocio, 3 hab., baño, en cal, preparada para altos, cloacas, adoquinado pago, etc. Base $ 9.000.

EL DGO. 22 de mayo a las 14 allí. Datos, San Martín 92. m15

Central. Av. San Juan 1302 al 1308 esquina Santiago del Estero 1201 al 1209, casa esquina de negocio y familia, renta 230 $ por mes con inquilino viejo. Base 15.000 $ para liquidar rápidamente y por orden de su dueño, el que está en Europa. Tiene gran salón de negocio dividido en 2, 4 dormitorios ... y demás detalles, adoquinado por ambos calles pago, cloacas, etc. Visítese. Es una verdadera pichincha.

EL VIERNES 27 de mayo a las 15. En mi salón de ventas San Martín 92. Datos San Martín 92. m19

Es el centro mismo de Almagro, sobre la Av. Rivadavia y el subterráneo, una gran casa habitación con entrada para automóvil, en amplísimo terreno y de una distribución esmerada es una verdadera casa de campo para un estanciero, un médico o una familia ... es el ideal. Gascón 148. Base $ 50.000 incluso $ 35.000 en cédulas de Banco Hipotecario. Tiene hermoso frente, ... jardín al frente, sala, escritorio, 8 dormitorios ... cuartos de baño instalados, pieza de ... pieza de baño ... carbonera, cancha de pelota ... altos ... con plantas ... Se entrega ...

EL VIERNES 27 ... en mi salón de ventas San Martín 92. Datos San Martín ...

A las puertas de la capital, ... San Vicente ... áreas de buen campo, con casa de ... un gran galpón de ... 3 hectáreas de alfalfa ... quinta ... el Sr. ... meses de ... 000 ... tres veces más.

EL VIERNES ... en mi salón de ventas San Martín 92. Datos San Martín 92. m19

Casita por $ 1.500 1|3 al contado y 2|3 a 1 año a ... San V... te, F. C. S. Sobre ... calle Beruti Nos. 11 a ... de la casa del cura párroco. Mide ... de ... Tiene 3 salas, cocina, w. c., ... luz eléctrica.

EL VIERNES 27 de mayo a las 15 en mi salón de ventas San Martín 92. Informes y detalles San Martín 92.

En Morón, F. C. O., casa quinta. "Los Olmos" ... infinidad de plantas de sombra y frutales, toda cercada de frente a la ... Avenida y está en medio de las quintas de ... y Correa. Base $ ... para ... sumamente vale muchísimo más. Edificio de 4 habitaciones, galerías, mosaicos, ... la ocupa Gabino Álvarez Casas.

EL VIERNES 27 de mayo a las 15 en mi salón de ventas San Martín 92. Datos San Martín 92. m19

Federico Ceschi

A plazos, 9 terrenos en Urquiza ... en la esquina de Larralde ... Avenida ... de Mendoza y Bauness en la mejor ubicación ... directa a la estación F. C. ... A 4 cuadras, adoquinados ... rodeado de lindísimas casas. Todos de 10 varas de frente por 17 a 25 y 47 vs. de fondo. Barrio ... y que progresa mucho. A 3 de Triunvirato con tranvías al centro y Palermo.

EL DOMINGO 22 de mayo a las 15, los venderé. Base pesos 6 v. c. 1|3 parte al escriturar, 1|3 a 6 meses y 1|3 a 12 meses sin interés. Seña 5 o|o. Comisión 2 o|o. m15

Esquina en 3 lotes, calles Pasco e Iberá. A ... cuadras de Congreso, ... plaza e iglesia de ... Rodeada de muy buenos edificios y de lindísimas dimensiones los que venderé pasando la base de $ 5 v. c. Forma de pago: 1|3 parte al contado, 1|3 a 6 meses y 1|3 a 12 meses sin interés.

EL DOMINGO 22 de mayo a las 16. Seña 5 o|o. Comisión 2 o|o. Escrituras por el escribano señor Ricardo M. Wright, Avenida de Mayo 738. Planos en mis oficinas, Av. Mayo 366. U. T. 65 Av. m15

Domingo Marotta

Rioja 1050. U. T. 1008 ...

Base 2.800 $, a plazos, en Flores, ... Av. Campana ... una chica galería ... mosaicos, puertas, cedro, etc. ... grandes fábricas ...

EL DOMINGO 22 a las 15.30 ... v22

V. C. Bado y Cía.

2 casas, una refaccionable y la otra para edificar en conjunto 24.06 vs. de frente por 17 varas con 0.500 cds. arg. Notables por sus medidas, ubicación en el centro de mayor valorización de la parroquia de la Concepción, a una cuadra de Bernardo de Irigoyen y a 3 de la Av. de Mayo, barrio de casas modernas donde los alquileres son siempre remunerativos. Tacuarí 1036, de 11.54 vs. por 15.70 vs., sup. 181.30 v. c. en distribución es como sigue: 2 salas al frente, 2 dormitorios, cocina, w. c., una pieza en altos, cloacas, etc. No. 1040 al 44 de 12.54 vs. por 17.85 varas, sup. 214 v. c. con 5 piezas viejas, cloacas, pavimentación de asfalto por su frente pago, aparente para edificar la casa habitación o de renta. En conjunto estas dos propiedades reconocen una hipoteca de $ 21.500 en cédulas argentinas que los compradores podrán hacerse cargo de acuerdo a la subdivisión que se ha solicitado y en la proporción que el Directorio le asigne a cada una en este caso, los compradores las recibirán a la par. Base $ 17.500 cada propiedad.

EL DOMINGO 22 de mayo, a las 15, sobre la misma. Seña 5 o|o. Comisión 2 o|o. Venta ad corpus. Títulos perfectos. Mayores datos a nuestra casa, San Martín 22. — V. C. Bado y Cía. m15

Carlos Olmi

13.146 varas en un lote. — A plazos. Para fraccionar y cuadruplicar. Para fábricas industriales o establecimientos análogos. A 4 cuadras de Provincias Unidas (hoy Juan B. Alberdi), con los eléctricos 45 y 48, doble vía, 2 1|2 de Larrazábal, adoquinado y 6 de Mataderos, donde la Intendencia proyecta la construcción de un gran matadero con un presupuesto total de $ 16.000.000, que no pesará sobre las rentas de la Comuna y se llevará a cabo por acciones públicas. Calle Areco entre Pola y Alvariño. 116.75 varas de frente sobre la calle Areco por 112.60 varas de fondo, o sea un total de 13.146 varas, alambradas que se venden en un solo lote, a plazos, con la base ínfima de 1 $ vara, toda a plazo de un año, con interés del 7 o|o anual, pagadero por semestre anticipado, el excedente de la base se pagará al contado. Es negocio fácil, seguro, sin el menor riesgo, que permite ver a simple vista sin esfuerzo alguno, el dividendo que puede producir esta subdivisión. Allí, allí mismo en aquel vecindario hay centenares de interesados que claman por su fraccionamiento.

EL VIERNES 27 de mayo a las 15, en nuestra casa, Reconquista 353. Los títulos perfectos pueden verse en nuestras oficinas. Seña 5 o|o. Comisión 2 o|o. Si el comprador hiciese uso de los plazos, las escrituras se otorgarán ante el escribano señor Eusebio Tellería, Bmé. Mitre 544. Solicítense planos detallados por correo, teléfono o personalmente a Olmi, Reconquista 353. U. T. 3290, Avda. 1p

Orden del Banco de la Nación Argentina. Venta judicial. 10.591 hectáreas 17 áreas y 2 centiáreas en Córdoba. Departamento de Minas. Pedanía de Guasapampa. Estaciones próximas: Serrezuela y Chacho del F. C. C. N. ... buenos pastos naturales en la parte llana y en la sierra que cuentan con ... de excelentes aguas. La superficie boscosa abarca 5.000 hectáreas más o menos de quebrachales blancos y algarrobales. Base $ 3 la hectárea, con grandes facilidades de pago: 1|3 parte al contado, 1|3 parte a un año y 1|3 parte a dos años de plazo, con garantía hipotecaria y 7 o|o de interés anual, pagadero por semestre anticipado. Seña 5 o|o. Comisión 2 o|o.

EL VIERNES 27 de mayo a las 15 en nuestra casa Reconquista 353, Buenos Aires. Solicítense planos detallados en las sucursales del Banco de la Nación Argentina en Córdoba, Villa Dolores, F. C. ... Córdoba, Cruz de Eje, F. C. C. N. Córdoba y en nuestras oficinas, calle Reconquista 353. U. T. 3290 (Avenida), Buenos Aires. m12

Judicial. Buena casa quinta. A dos cuadras de la estación Bánfield F. C. Sud, sobre la esquina de Talcahuano y Belgrano, 68m48 sobre Talcahuano por 69m60 sobre Belgrano (2300 v. c. 2 ... v.), 10 habitaciones, 2 baños, oficina, jardín y plantaciones. Base ínfima ... $ 22.500. Visítese de 14 a 18. Juez doctor Padilla, secretaría Castillo Quesada, sucesión Dolores Galup de Amoedo.

EL VIERNES 27 de mayo, a las 15 en Reconquista 353. Seña 5 o|o. Comisión 2 o|o. Solicítense prospectos con fotografías por correo, telégrafo, teléfono o personalmente a Carlos Olmi. Reconquista 353. U. T. 3290 Avda. m12

Casa, Laguna 735 al 717. — Amplia. Con 8 habitaciones, 2 vestíbulos cocina, baño, despensa, lavadero, jardines, garage y dos entradas. Aguas corrientes, luz ... adoquinado pagado, cloacas, hasta ... puerta 20x30. Base la hipoteca por ... El excedente de la base, al contado. Se entregará desocupada.

EL VIERNES 27 de mayo a las 15 en nuestra casa Reconquista 353. Visítese a toda hora. Vive el dueño. Solicítense planos y fotografías a la casa por correo, teléfono o personalmente a Olmi. Reconquista 353. U. T. 3290 Avenida. 1p

En la región de Tostado. — Estancia La Lucha. Mejoras ... campo especial para ganadería, maíz y lino. Agua de primera ... Después detalles ... Olmi. Reconquista 353. U. T. 3290 Avenida. 1p

La quinta de Ramos Mejía, F. C. O. La quinta "María Pilar" situada en Ramos Mejía, F. C. O., en las esquinas Avellaneda y Chacabuco, a 2 cuadras de la avenida de Mayo (macadamizada) y 4 de Rivadavia, adoquinada. Se ha desocupado ... propósito determinado de que los interesados puedan examinar detenidamente el cómodo y sólido edificio. Visítese hoy y días siguientes a toda hora. La base es ... que se fijará ... la quinta se venderá.

EL VIERNES 27 de mayo, a las 15, en nuestra casa, Reconquista 353. Se entrega ... escritura y posesión ... Solicítense prospectos detallados por correo, teléfono, telégrafo o personalmente a Olmi. Reconquista 353. U. T. 3290 Avenida. 1p

Finca, Herrera 1976 al 1980 — 4 casas que producen $ 800 $ anuales con inquilinos de primer orden y a quienes sus dueños ... la venta con la base de $ 16.000 $ o sea la hipoteca a favor de Banco Municipal de Préstamos que acordó el préstamo después de practicada la tasación que asciende a $ 60.000. Basta eso solo dato. Puede visitarse hoy y todos los días de 14 a 18. La finca mide 14 varas de frente por 19 de fondo. La construcción es de extraordinaria solidez. Es una fortaleza. El excedente de la base de $ 40.000 es único que se paga al contado.

EL VIERNES 27 de mayo, a las 15 en Reconquista 353. Solicite prospectos por correo, teléfono o personalmente a Carlos Olmi. Reconquista 353. U. T. 3290 Av. 1p

Islas a 4 horas del Tigre. — ... hectáreas ... sobre el arroyo ... de Gualeguaychú ... sección ... apta para todo cultivo de la zona. Base $ 25 la hectárea. A plazos.

EL VIERNES 27 de mayo, a las 15 en Reconquista 353. Solicítense planos por correo, teléfono o personalmente a Carlos Olmi. Reconquista 353. U. T. 3290 Av. 1p

Una casa por mensualidades. ... Monte ... Avenida ... de la avenida ... [illegible] ... Base $ ... el excedente ...

EL VIERNES 27 de mayo a las 15, en nuestra casa, Reconquista 353. Títulos perfectos. Seña 5 o|o. Comisión ... Las escrituras se otorgarán ante el escribano señor Eusebio Tellería, Bmé. Mitre 544. Solicítense prospectos detallados por correo ... personalmente a Carlos Olmi. Reconquista 353. U. T. 3290 Avda. 1p

Terrenos centrales en Lanús. — 3 lotes centrales en Lanús. Dos en la avenida Buenos Aires 151, entre Carlos Casares y Horacio Barrios, y un lote frente al tramo de la Av. Carlos Casares al lado del número 4343, entre la avenida Buenos Aires y Pasco. Adoquinado. Amplio frente y fondos con superficies desde 450 v. hasta 934 v. Base $ 1 vara, toda a plazo de un año con 7 o|o de interés anual, pagadero por semestre adelantado, el excedente al contado.

EL VIERNES 27 de mayo a las 15, en nuestra casa Reconquista 353. Títulos perfectos. Seña 5 o|o. Comisión 2 o|o. Las escrituras se otorgarán ante el escribano señor Eusebio Tellería, Bmé. Mitre 544. Solicítense prospectos detallados por correo, teléfono o personalmente a Carlos Olmi. Reconquista 353. U. T. 3290 Avda. 1p

Casa en Lanús, por $ 2.000 — A plazos. En ... principal de Lanús ... Avenida Buenos Aires entre Carlos Casares y Horacio Barrios. En la ... avenida del ... de Lanús que nace en la misma estación. El ... está a 40 metros. Mide 10 ... de frente ... en un costado ... y ... en el otro. Superficie 745.50 ... habitaciones ... altillo, servicio ... La base representa ... $ 2.000 ... de plazo ... interés anual, pagadero por semestre anticipado. El excedente al contado.

EL VIERNES 27 de mayo a las 15, en nuestra casa Reconquista 353. Títulos perfectos. Seña 5 o|o. Comisión 2 o|o. Las escrituras se otorgarán ante el escribano señor Eusebio Tellería, Bmé. Mitre 544. Solicítense prospectos detallados, por correo, teléfono o personalmente a Carlos Olmi. Reconquista 353. U. T. 3290, Avda. 1p

Calvaroso y López

Terrenos en 100 mensualidades. Mataderos. Villa ... a dos cuadras de Av. Campana (adoquinado) y 2 de Av. ... Paz ... a las calles ... de dimensiones ... Base $ 2 ... mensualidad.

EL DOMINGO 22 de mayo a las 15 allí ... e informes a Calvaroso y López, Rivadavia 553. v22

Terrenos en 60 mensualidades, ... lado de la Av. Juan B. Alberdi ... y calle Porcel ... 10 por 55 ... Base $ ... al contado.

EL DOMINGO ... e informes Calvaroso y López, Rivadavia 553. v

Caballito. $ 1500 Thompson ... jardín, ... habitaciones ... adoq. pagado, llave en mano. Base pesos 4.500 a plazos.

EL DOMINGO ... Calvaroso y López. v21

Atilio Romano

Avda. de Mayo ... 1344 Avda.

Corrientes y Pringles. A 2 cuadras al Norte de ... Hermosa propiedad calle Guardia Vieja ... 4454, entre Pringles y Yatay. Barrio ... familia. Mide 10x50 y consta ... vestíbulo, 4 dormitorios, cuarto de baño, cocina, cloacas, cielorrasos de yeso, luz eléctrica, buena carpintería, etc. Es un gran negocio. Visítese. Base mínima $ 16.000 m|n. pudiendo quedar 10.000 $ en hipoteca, a 3 años de plazo, con opción a más. Títulos perfectos, informes en mi escritorio. Rematare,

EL DOMINGO 22 de mayo, a las 15 horas, sobre la misma. — A. Romano. v22

José Bacigaluppi e hijo

CASAS

Notable petit hotel. — Una verdadera primicia de distinción y buen tono. En Belgrano, calle Pino 2455, al lado de la avenida Cabildo o sea la ubicación descollante del aristocrático faubourg. A 3 cuadras de la plaza, sobre las Barrancas y las 2 estaciones del F. C. C. A. Moderno, lujoso, construído bajo la hábil dirección de los conocidos arquitectos señores Rezzoagli y Conord. En su construcción se han empleado materiales superiores, prescindiéndose en absoluto de toda economía. La distribución consulta las mayores exigencias. Base 45.000 pesos. Reconoce una hipoteca de $ 18.200 oro sellado al 9 o|o hasta el 7 de enero de 1923, pudiendo cancelarse. Renta $ 550 al mes, con contrato. Piso bajo: amplia entrada "Jacobean" style con evigados visibles de roble antiguo, estucos y patinados de la época, hall en el mismo estilo anterior con gran escalera lustrada, claraboya y vidriera con vitraux, salón con gran chimenea y aplicaciones murales de madera, comedor de recepción Elizabeth style con chimenea de piedra, bow-window al jardín, riquísimo cielorraso artesonado, friso aplicado a las paredes, pasillo al office y toilette, cocina con económica, entrada automóviles, garage, jardines, patio posterior con lavadero y baño de servicio y además en el entresuelo dos habitaciones grandes para ídem. Piso alto: 4 amplios dormitorios elegantemente decorados, 2 lujosos cuartos baño, tocador pergola al frente, balcones y terraza. Mansard: una habitación al frente, y depósito para baúles. Frente estilo inglés de ladrillos aparentes e imitación piedra, balcones madera tallada, techos de tejas, rejas hierro forjado. El terreno mide 10 por 30 vs. Puede visitarse de 10 a 12 con tarjeta de nuestra casa. Datos: José Bacigaluppi e hijo, San Martín 56.
EL DOMINGO, 22 de mayo, a las 16, en el mismo. m15

En Almagro. Casa con garage. Calle Guayaquil 413|15 al lado de la Av. José Ma. Moreno y a 3 cuadras justas al S. de Av. Rivadavia y estación del subte. Base $ 30.000. Muy barata. Puede rentar $ 350 al mes. Mide según título: 11v54 por 36v75 y 37v69; según terreno mide 11v50 por 45. Ad corpus. Sala, 3 dormitorios, vestíbulo, comedor, baño, cocina, w. c., garage al frente y 2 piezas en altos. Frente imitación piedra. Construcción de primer orden. Aguas corrientes y luz eléctrica. Visítese. Datos a San Martín 56.—José Bacigaluppi e hijo.
EL DOMINGO 22 de mayo, a las 16.30, en la misma. m15

En Flores, Av. San Pedrito 622 entre Merlo y Remedios. Uno de los parajes de mayor porvenir de Flores. A dos cuadras de la avenida Directorio, con tranvía, a 4 de Juan B. Alberdi, también con tranvías y a 5 de Rivadavia con el subterráneo. Base 4.000 pesos. Muy barata. Dos dormitorios, pieza chica y w. c. Galería, aguas corrientes y adoquinado pago. Mide el terreno 12 varas de frente, 10 vs de contrafrente por 39v44 de fondo. Visítese. Datos a San Martín 56.—José Bacigaluppi e hijo.
EL DOMINGO 22 de mayo, a las 15.30, en la misma m15

Casa Billinghurst 546 — Entre la Av. Corrientes y Humahuaca. Ubicación de mucho mérito. Base, $ 13.500. Muy barata. Renta $ 220 al mes sin contrato. Mide 10 por 28v53 y 31v58. Ad corpus. Sala, 2 dormitorios, comedor, otro dormitorio, pieza servicio, baño, cocina, w. c. Pisos tea, cielorrasos yeso, patio mosaico, carpintería y celosías cedro. Cloacas y adoquinado pago. Visítese de 10 a 11 y de 14 a 16. Datos a San Martín 56.—José Bacigaluppi e hijo.
EL DOMINGO 22 de mayo, a las 16, en la misma. m15

En Belgrano (R.) — Casa y terreno lindero. Avilés 2957, entre Zapiola y Crámer. A 5 cuadras justas de la estación Belgrano (R.). Tranvías 55 y 37 al frente. Zona de mucho porvenir. La casa mide 9 por 42v75 y consta de 2 habitaciones, cocina y dependencias. Base $ 15 la v|c. El terreno linda con la casa y mide 9 varas de frente por 51v90 de fondo. Base $ 8 v. c., 20 o|o al contado y el resto en cuotas iguales a 1, 2, 3 y 4 años de plazo con 6 o|o de interés. Adoquinado pago. Escribano Dr. L. Gutiérrez. Visítese. Datos a San Martín 56.—José Bacigaluppi e hijo.
EL DOMINGO 22 de mayo, a las 14.30, en los mismos. m15

11 x 50 — Casa en Flores — San Eduardo 1260|62, entre Cuenca y Campana. Zaguán, sala, 2 dormitorios, 4 piezas madera, cocina, w. c. y parral. Aguas corrientes y luz eléctrica. Base, $ 5.500. Muy barata. Renta $ 100 al mes. Mide 11 por 50 vs. Ad corpus. Queda sobre las avenidas Avellaneda y Nazca y dista de Rivadavia 4 cuadras al Norte. Visítese. Datos a San Martín 56.—José Bacigaluppi e hijo.
EL DOMINGO 22 de mayo, a las 14, en la misma. m15

Casa en Flores. Con cédulas acordadas. Calle Monte 1636, entre Malvinas y Curapaligüe. Base, $ 10.000, con $ 200 cédulas acordadas. Terreno: 403.23 v. c. Edificio hecho a todo costo, consta de jardín, 2 dormitorios, comedor, baño, cocina, w. c., galpón con altillo, horno etc. Galería, paredes de 0.45 cts., cielorrasos material, carpintería cedro, patio mosaico, etc. En cal. tirantería hierro. Renta $ 140 al mes. A 2 cuadras parque Chacabuco, a 3 de Av. Directorio con tranvía 85, a 4 de Pedro Goyena con tranvías 43, 45 y 48 y a 5 de Rivadavia con subterráneo. Visítese. Datos a San Martín 56.—José Bacigaluppi e hijo.
EL DOMINGO 22 de mayo, a las 14.30 en la misma. m15

Vale el triple. Ocasión — En Flores. Curapaligüe 1400|1410 esq. Avelino Díaz 1800. Casa de negocio y de familia y galpón con caballeriza por $ 10.000. La sola construcción no se hace hoy por $ 25.000. Renta con contrato hasta mayo 1922 y opción a 2 años más, $ 150 al mes. Salón-negocio, zaguán, 2 salas a la calle, 2 dormitorios, 2 cocinas, w. c., pileta y galponcito. Frente imitación piedra. Construcción moderna y de primer orden. Tirantería hierro. Todo en cal. Sobre el parque Chacabuco y próximos a los tranvías 26, 44 y 49. Visítese. Datos a San Martín 56.—José Bacigaluppi e hijo.
EL DOMINGO 22 de mayo, a las 15, en la misma m15

EN LA FLORESTA

Frente a la Av. RIVADAVIA

En las cuadras 9200, 9300, 9400 y 10000. Adoquinado pago, amplias veredas y doble vía de tranvía al frente

21 LOTES Y 2 CASAS

EN 40 MENSUALIDADES

¡BASES MUY INFIMAS!

Léase aviso respectivo. Pidan planos á San Martín 56

SE REMATARAN EL DOMINGO PROXIMO

JOSE BACIGALUPPI e hijo

21 lotes y 2 casas, en Floresta. Los terrenos de Granero entre Floresta y Liniers. Los más importantes y valiosos del Oeste de la capital. Con la estación Villa Luro del F. C. O., cuyas líneas electrizadas se librarán al servicio en breve, sobre los mismos. Casi todos los lotes dan frente a la avenida Rivadavia en las cuadras números 9200, 9300, 9400 y 10.000. Las casas que también dan frente a la avenida Rivadavia (números 9290 y 9292), constan de 1 y 4 habitaciones. Los lotes son de diversas medidas, hay grandes y chicos, para todos los gustos y bolsillos. Están lindando con edificación, tienen cercos de material y amplias veredas de mosaico. El adoquinado de la Av. Rivadavia, arteria que no necesita elogios, con tranvías en combinación con el subterráneo, está totalmente pagado. Venta, como judicial, por división de condominio. Tanto las casas como los terrenos se venderán en 40 mensualidades, sin interés, exigiéndose 2 mensualidades en el acto del remate y otras 2 al recibir la libreta. Descuento del 10 por ciento a los que paguen al contado. Base uniforme de $ 10 vara cda. por los terrenos y 12.000 y 13.500 para las casas. Escrituras inmediatas ante los escribanos del Río y Rivarola. Es, puede decirse, un verdadero acontecimiento este remate, pues brinda la oportunidad de poder adquirir tierras excepcionalmente ubicadas y de valor positivo, en condiciones de pago inmejorables. Visítense. Datos, planos e informes, a San Martín 56.—José Bacigaluppi e hijo
EL DGO 22 de mayo, a las 14.30. El remate se realizará en la esquina de las avenidas Rivadavia y Corro. m15

TERRENOS

36 lotes, en Villa Urquiza. — En 100 mensualidades, sin interés y base de pesos 15 el lote por mes, con posesión y escrituras definitivas en seguida. Comprenden la interesante manzana limitada por las calles Acha (con tranvía 95), Sucre, Echeverría y Donado (con tranvía 96). Frente por frente a la plaza Gral. Zapiola y ahogados completamente por buena edificación. Lotes de 200 a 600 v. c. No hay nada mejor por ahí. Visítense. Después detalles. Pidan planos a San Martín 56.—José Bacigaluppi e hijo.
EL DOMINGO 29 de mayo, a las 14.30 en los mismos v21

6 lotes en Belgrano — Espléndidamente situados. Se componen sin disputa, la valiosa esquina Republiquetas (adoquinada y con tranvía 38) y Amenábar, en 6 lotes de 12 y 14 varas de frente por 34 de fondo. A 2 cuadras justas al Sud de la Av. Cabildo (altura 3600) con tranvías a todas partes. Rodeados de edificación y con todos los adelantos modernos: cloacas, aguas corrientes y electricidad. Base $ 10 la v. c. con adoquinado pago por Republiquetas. 20 o|o al contado y el resto en cuotas iguales a 1, 2, 3 y 4 años de plazo. Interés 6 o|o. Escribano Dr. L. Gutiérrez. Visítense. Datos y planos a San Martín 56.—José Bacigaluppi e hijo.
EL DOMINGO 22 de mayo, a las 14, en los mismos m15

14 lotes entre Colegiales y Belgrano. ¡Un saldo que hay que liquidar sin pretensiones! Frente a la Av. Alvarez Thomas (con tranvía 96) y a las calles Avda. del Colegio y Heredia. A 1 cuadra de los tranvías 38 y 87 por la Av. El Cano, sobre la misma Avenida de los ... a 200 metros de la estación Alvarez Thomas del tranvía Argentino y a 5 cuadras del bulevar Crámer, a 2 de la Av. Federico Lacroze y de la estación Belgrano (R). Rodeados de edificación y en radio de cloacas, aguas corrientes, luz eléctrica y gas. Base $ 10 el lote por mes en 80 mensualidades sin interés. Posesión inmediata y escrituras definitivas en seguida. Se exigirán 2 mensualidades y 2 o|o de comisión en el acto del remate y 2 más al recibir la libreta respectiva. Visítense. Datos, planos a San Martín 56.—José Bacigaluppi e hijo.
EL DGO 22 de mayo, a las 13.30, en los mismos. m15

MAX C. PAZ

Judicial — 22 casas habitación o renta 17 a 52 ... anuales. ... de Avenida Jonte y 1 cuadra de Avenida Segurola (adoq.) en cuya intersección se levantará Hospital Sucesión Rocca y campo de aviación. Paraje sumamente ... Tranvía Lacroze extenderá sus rieles por Jonte hasta Villa Devoto. Los edificios que constan de dos y tres habitaciones, cocina y w. c. ... dan frente a las calles Alcaraz, Benito Juárez y Pasaje ... entre las de Jonte y Marcos Paz, construídas de mampostería, revocadas en ... techo hierro canaleta ... cielos rasos yeso, piso pino ... [illegible] pino blanco y hierro las ...
EL DOMINGO 29 de mayo próximo a las ... en los mismos y de acuerdo al siguiente EDICTO JUDICIAL. Por disposición del señor Juez Civil Dr. ... hácese saber por 15 días que en el expediente No. 9430 ... ha sido designado martillero ... para vender en pública subasta el día, hora y lugar que fije 22 casas situadas en la parroquia San Bernardo de esta Capital con las bases siguientes: 12 casas Pasaje Antonio Cafozzi No. 8, 10, 12, 13, 14, 15, 16, 17, 18, 19 y 20. Base $ 9965 c|u. 8 casas calle Alcaraz No. 4131, 4140, 4767, 4761, 4771, 4787, 4791 y 4739 esquina Benito Juárez. Base de $ 1399.93 c|u, 2 casas calle Benito Juárez No. 2119 y 2137. Base de $ 3.787.37 c|u. Las escrituras serán extendidas por ante ... seña y 2 o|o comisión a cargo comprador. Planos e informes al martillero, Reconquista 186, datos secretaría autorizante. Buenos Aires, mayo de 1921. (Firmado). J. M. Gutiérrez Sáenz Valiente v29

J. M. Trebino y Cía.

En General Arenales, F. C. P. 240 hect. de riquísimos campos, divididas en 4 potreros de 40 hect. y 1 de 80 hect. A 15 y 20 cuadras de las estaciones Arenales y Ham, del F. C. P. Campo parejo, sin desperdicio, con 120 hect. de alfalfa, 80 hect. para pastoreo y 40 hect. de avena. Con mejoras de importancia. Base $ 450 la hect. A plazos.
EL DOMINGO 22 de mayo, a las 10, en el hotel del señor Domingo ... en Arenales. Campo preparado para tambo, apto para ... En el lote de 80 ha existe una división de 3 ha donde hay ... 2 piezas de material, gran galpón de hierro y cinc, potrerito alfalfado y huerta con variedad de frutales y forestales. Tiene también molino, tanque australiano de 100 000 litros, cañería a los potreros etc. Entrega a los 30 días de escrituras. Títulos perfectos. Seña 5 o|o. Comisión 2 o|o. Planos e informes a Reconquista 212. B. Aires. Rufino de Elizalde y Cía m15

En Belgrano. — Gral. Paz 982. Hermoso petit hotel. Llave en mano. En terreno de 10x40 v. construído con materiales de primer orden. Frente imitación piedra. A 1 cuadra de Cabildo, 2 de Fed. Lacroze y 3 de la est. Colegiales (F. C. C. A.). Planta baja: verja, jardín, hall, sala comedor, gran sótano, antecomedor, cocina, pieza servicio, 2 patios, pileta, gallinero etc. Planta alta: hall, 4 dormitorios, baño, terraza y galería. Carpintería cedro, cielorrasos yeso, pisos pino tea, cloacas, luz eléctr., agua corr. y demás comodidades. Base $ 20.000, a plazos. Puede visitarse.
EL DOMINGO 22 de mayo, a las 16.2.. v22

En Belgrano. — Manuela Pedraza 2189. Llave en mano. Casa de familia. Barrio de edificación moderna. A un paso de Cabildo con tranvías para todas direcciones y a 2 cuadras de la est. Núñez (F. C. C. A. eléctrico). Terreno de 10x44 v. Consta de 5 habitaciones, baño, galería, cocina, jardín y fondo. Cielorrasos yeso, pisos pino tea, luz eléctr., aguas corr., cloacas, patios mosaicos etc. Base $ 10.500 a plazos.
EL DOMINGO 22 de mayo, a las 15 v22

En Belgrano. — Terreno Juramento entre O'Higgins y Arcos. Excepcional lote de 22x44 v. Unico por sus dimensiones donde no hay para vender en el radio mejor de la arteria, la más importante de la localidad. A un paso de la barranca de la Av. Cabildo, plaza, iglesia, teatros, Bancos y est. del ferrocarril. Rodeado de los grandes palacios que caracterizan este aristocrático faubourg. Base, $ 45 v. c., a plazos. Adoquinado pago.
EL DOMINGO 22 de mayo, a las 15.30 v22

En Belgrano. — Otro lote a la vuelta, O'Higgins entre Juramento y Mendoza. Especial ubicación. Donde vive la aristocracia y con las mismas comodidades y características que el anterior. Mide 10.3 por 50 v. Base $ 38 v. c., a plazos. Adoquinado pago.
EL DOMINGO 22 de mayo, a las 15.30, sobre el mismo. Títulos perfectos. Seña 5 o|o. Comisión 2 o|o. Informes, Pampa número 2375.—J. M. Trebino y Cía. v22

José María Daneri

En Barracas. Salom 663 y 65, entre Iriarte y Río IV. Altos y bajos con frente imitación piedra. Casa nueva. Planta baja, salón de negocio ... 5 habitaciones y dependencias. Planta alta, sala, antesala, 5 habitaciones, baño, w. c., terraza, aguas corrientes y adoquinado. Base, $ 16.000, con facilidades de pago.
EL DOMINGO 22 de mayo, a las 14, en la misma. Títulos perfectos. Seña 5 o|o. Comisión 2 o|o. Informes a mis oficinas, Av. de Mayo 605. U. T. 5397, Av.—José María Daneri v22

Leopoldo Scanavino

En Caballito. — Monte Egmont 673 (desocupada). Casa moderna. A una cuadra de la Av. San Martín. Tranvías 55, 86, 88, 94, 95, etc. Construcción en cal. Frente imitación piedra. Consta de sala, 3 hab., cocina, servicio, galería, patio mosaico y dependencias. Mide 10x21 va. Ad corpus. Adoq. pago, cloacas, luz eléctrica, etc. Base la hipoteca, $ 8.000 a 1, 2 o más años de plazo, al 8 o|o anual. Es un verdadero negocio.
EL DOMINGO 22 de mayo, a las 16, allí. Títulos perfectos. Informes y prospectos, Maipú 219, 15 a 17. U. T. 5012, Avda.—L. Scanavino. v26

R. BRAVE

LAS HERAS 2032

HERMOSA CASA-HABITACION

BASE: 65.000 pesos

Las Heras 2032, entre Junín y Uriburu. A 3 cuadras de Callao. Hermosa casa habitación, de construcción sólida, amplia, llena de sol y orientada hacia los mejores rumbos. Mide 10 por 50 varas. Ad corpus. Consta de sala, comedor, escritorio, 5 dormitorios, baño, cocina, despensa, 2 piezas y baño para el servicio, 2 grandes patios y pequeño jardín. Se entregará desocupada dentro de los 45 días de la fecha del remate. Base pesos 65.000. Puede abonarse 1|3 parte al contado, 1|3 parte a 1 año y 1|3 parte a 2 años, y 7 y 1|2 o|o anual, de interés. Haciendo uso de este plazo, escritura ante el escribano que designe el vendedor. Títulos perfectos.
EL LUNES 23 de mayo a las 15. En mis escritorios, Corrientes 460. Seña 8 o|o. Comisión 2 o|o.—R. Brave. v22

CEVALLOS 1087

HOTELITO

BASE: 33.000 PESOS

Cevallos núm. 1087. — Hotelito bien construído. Piso bajo: hall, sala, comedor, patio, cocina, 2 piezas de servicio. Piso alto: vestíbulo, 3 dormitorios y baño. Frente imitación granito, excelente carpintería, techo de azotea. No hay contratos. Se visita únicamente los días 18, 20 y 23 de 16 a 17. Base 33.000 pesos.
EL LUNES 23 de mayo a las 15 en mis escritorios, Corrientes 460. —R. Brave. v22

SUBTERRÁNEO JOSÉ M. MORENO

Mocoretá entre Rivadavia y Yerbal

3 TERRENOS

Base: pesos 25 y 30 v. c.

Subterráneo José M. Moreno, a 1 cuadra de dicha estación. Judicial. Calle Mocoretá entre Rivadavia y Yerbal. Terreno entre los edificios ... Nos. 90 y 98. Adoquinado y veredas pagas. Mide ms. 8.66x48.07 en el N. y 48.14 en el Sud. Base, $ 33.34 el m|c, equivalente $ 25 la vara cuadrada, pagaderos 1|3 parte al contado y el resto a 2 años, c. i., el interés del 7 1|2 o|o anual.
EL DOMINGO 22 de mayo, a las 15, en el mismo terreno. Orden del Sr. Juez Dr. Colombres, secretaría Dr. Sandullo, exp. Don A. Huber, autorización para vender. Seña 8 o|o. Comisión 2 o|o. R. Brave, Corrientes 460. v22

Caballito — Terreno, calle Arengreen entre Rojas y Caballito a 1 cuadra del tranvía 85, en combinación con el subterráneo, estación J. M. Moreno. Judicial. Orden del juez Dr. Colombres, secretaría Dr. Sandullo. Exp. Don A. Huber, autorización para vender. Mide ms. 8.66, 55.80 en el O., 49.30 en el E. y 10.90 en el contrafrente. Base, $ 10 el m. c. a plazos.
EL DOMINGO 22 de mayo a las 17 en el mismo terreno.—R. Brave, Corrientes 460. v22

Mocoretá entre Rivadavia y Yerbal. 2 terrenos inmediatos a los anteriores, al lado del No. 114. Cada uno 12x55 varas. Base, $ 30 v c.
EL DOMINGO 22 de mayo a las 16 en los mismos.—R. Brave, Corrientes 460. v22

Casares Hnos. y Cía.

Sucesores de Casares Hnos. y Diehl

En Rufino. — 300 hectáreas en lotes. A una legua al Norte de Rufino, F. C. Pacífico y F. C. Central Argentino. 7 lotes de 33 a 53 hectáreas, con mejoras y en su mayor parte alfalfados. Base, $ 250 m|n. la hectárea. Posesión inmediata. Se rematará:
EL JUEVES 26 de mayo a las 14 horas, en Rufino, F. C. P., en el escritorio del señor Manuel Urquiza, a quien deben dirigirse los que quieran revisar el campo y que facilitará planos detallados. Otros informes y planos, en nuestras oficinas Sarmiento 357. Buenos Aires.—Casares Hnos. y Cía. v26

Judicial, en Belgrano. Casas y terrenos, 5 casas y 54 lotes de terreno con frente a las calles Juramento, Echeverría, Pampa, Sucre, Húsares, Cazadores, Castañeda y Maciel. Manzana P. y manzana 13 de la zona Norte de la parroquia de Belgrano, capital federal. Venta por disposición del señor juez de primera instancia en lo civil de la capital de la República doctor Juan Carlos Lagos en los autos Crédito Territorial Argentino c. Alejandro Olmos (su testamentaria), que tramitan por ante la secretaría del doctor Vallejo. Comprende la venta: Manzana P. comprendida entre las calles Echeverría, Húsares, Juramento y Cazadores, lotes 5, 6, 7, 8 y 9, 10, 11, 12, sobre la calle Juramento; lotes 15, 16 y 17 sobre la calle Húsares; lotes 20, 26 y 27, sobre la calle Echeverría; lote 30 esquina Echeverría y Cazadores; lotes 31, 33, 34 y 35, sobre la calle Cazadores, con superficies que varían entre ... metros cuadrados y 553 ... Base de venta $ 3.66 m|n el metro ... Lote 2. Manzana P., sobre la calle Juramento. Superficie 198.82 metros cuadrados, tiene un edificio de material compuesto de 2 piezas, pisos de madera, galería, portón de hierro y cerco de alambre tejido. Base de venta, $ 1.862.98 m|n. Lote 3. Manzana P., sobre la calle Juramento. Superficie 274.04 metros cuadrados. Tiene una casilla de cinc y madera. Base de venta, $ 980.77 m|n. Lote 13. Manzana P., sobre la calle Húsares. Superficie 174.58 metros cuadrados. Tiene un edificio de material de dos piezas grandes y una pequeña galería, cocina, baño y w. c., pisos de madera y ladrillos, cielorrasos de madera, cercada con alambre tejido. Base de venta, $ 2.798.88 m|n. Lote 14. Manzana P., sobre la calle Húsares, superficie 174.4.. metros cuadrados, tiene una casilla de cinc y madera. Base de venta, $ 665.10 ... Lote 28. Manzana P., sobre la calle Cazadores, superficie 19... metros cuadrados, tiene un edificio de material ... interior y exteriormente, compuesto de 2 piezas y dependencias, jardín ... de alambre tejido. Base de venta $ 2 ... m|n. Manzana No. 13. Comprendida entre las calles Sucre, Castañeda, Pampa y Maciel, dividida en 31 lotes con frente a las calles mencionadas, con superficies que varían desde 331.40 metros cuadrados ... 662.80 metros cuadrados. Base de venta $ 1.33 m|n el metro cuadrado. La venta se efectuará lote por lote y sobre la manzana P. comprendida entre las calles Echeverría, Húsares, Juramento y Cazadores.
EL DOMINGO 29 de mayo a las 14. Los compradores entregarán el 5 o|o como seña a cuenta de precio y el ... de comisión. Mayores informes y planos en nuestras oficinas Sarmiento 357. Casares Hnos. y Cía. m15

Dos chacras en Ramallo — A [illegible] ... Base $ 400 ... EL JUEVES ... 15, en La Violeta, F. C. Central Córdoba, en el hotel de ... Para revisar ... [illegible] ... Sarmiento 357. Buenos Aires. Casares Hnos. y Cía. m15

Marciales y González

Casa moderna — Crámer 3450. Adoquinado y tranvía 44 y 38 al frente. Casa moderna flamante 10x40. Comedor, 2 dormitorios, baño, cocina, w. c., cloacas, electricidad, adoquinado. Base $ 6.180 a plazos.
EL DOMINGO 22 de mayo a las 16, allí. v22

Córdoba y Malabia 1346, 10x60. Cloacas y adoquinado pago. 4 habitaciones etc. Base $ 14.000.
EL DOMINGO 22 de mayo a las 15.30 Allí. v22

Casa por 3.150, a plazos. Monte 3659 y Laguna. Adoquinada. 10x20. 2 habitaciones, etc.
EL DOMINGO 22 de mayo a las 14 allí. v22

Triunvirato y Atacama 150. Casa de 4 habitaciones, cloacas y adoquinado pago. Base $ 7.333.
EL DOMINGO 22 de mayo, a las 16 Allí. v22

Lindo terreno — En San Fernando. A una cuadra de la estación Tren Juan B. Madero entre Lavalle y Belgrano. 10x40 (vereda y adoquinado pago). Base $ 3.000 a plazos.
EL DOMINGO 22 de mayo, a las 11 horas Allí. v22

Casa barata — En San Fernando. Casa Gral. Pinto 1741, esq. Alem. 19x28 metros. Altos y bajos, 3 habitaciones principales y dependencias. Base, $ 4.485 a plazos.
EL DOMINGO 22 de mayo, a las 10 horas. Allí. Marciales y González, Lavalle 1761, U. T. 660 Libertad. v22

Carballo & Mutio

En el Canal de San Fernando: 41 lotes en 60 meses, los terrenos más altos y mejor situados, con luz eléctrica y aguas corrientes. Base, $ 6 por mes el lote.
EL DOMINGO 22 de mayo, a las 14 ...

Sancio y Basterrechea

Avenida Córdoba. A media cuadra, Bustamante No. 1014, entre las de Córdoba y San Luis. Linda casa, con 3 regios dormitorios, más una pieza chica, cuarto de baño, cocina y w. c. Cloacas y adoquinado totalmente pagado. Lo más solicitado de esta zona y de edificación excelente. Base 11.000 $. Mide 8 1|2x22 varas (ad corpus).
EL DOMINGO 22 de mayo, a las 16, en la misma. Visítese.—Sancio y Basterrechea. Talcahuano 467, U. T. 6772 Libertad. p

Giménez Zapiola, Panelo y Cía.

HOY

Próximo al Once. — Renta el ... Misiones 262, entre Moreno y Belgrano. A tres y media cuadras de Rivadavia y la plaza Once, 9x40 frente por 30x50 de fondo. Superficie 316.52 v. c. Edificio casa al frente con sala, vestíbulo, 2 habitaciones, baño, cocina, pieza servicio y patio. Renta $ 160. En el interior dos casas, cada una tres piezas, cocina y patio. Renta $ 80 c|u. Construcción moderna, frente imitación piedra, balcones, zócalos mármol, mamparas de cristales, paredes recuadradas, carpintería cedro, etc. Base $ 25.000, incluídas 20.000 cédulas hipotecarias que tomará el comprador a estilo de plaza y devolviendo lo amortizado.
HOY JUEVES 19 de mayo a las 16 en nuestro hall. Seña 8 o|o. Comisión 2 o|o. Giménez Zapiola, Panelo y Cía. Florida 233. m15

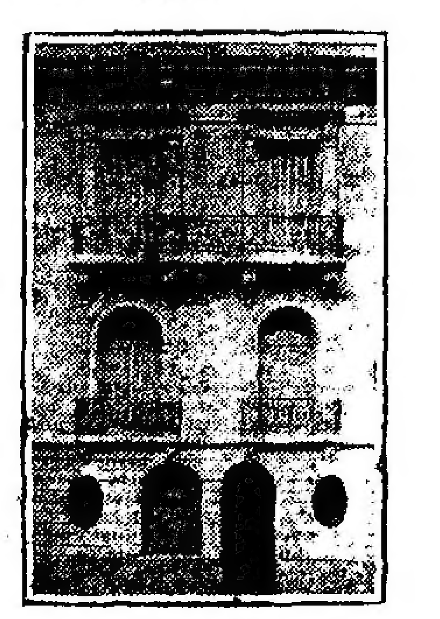

Petit hotel recién construído. Azcuénaga 1200, entre Charcas y Mansilla. A una cuadra de Santa Fe, a 3 de Pueyrredón y Córdoba. Terreno 10 vs. de frente por 15 vs. de fondo. Edificio de ... Escritorio, 1 habitación, ... toilet, pieza de servicio ... 1er. piso. Sala, antesala, comedor, office y toilet ... [illegible]

SIN BASE

EN HAEDO

4 TERRENOS

INDEPENDENCIA esq. MORENO

A 2 cuadras de Rivadavia

y 4 de la estacion

Sin base. En Haedo 4 lotes de ... [illegible] ... sin base ...

Beretta y Cía.

En Lanús 6 lotes con frente a ... [illegible]

G. G. Grosso

Martillero de tierras

5 lotes — En Caballito, Avda. Gaona y Millán. Están en el centro de un gran barrio que surge vertiginosamente ... grandes centros ... metrópoli. Al lado mismo de la ... grandiosa estación del tranvía ... líneas 15, 86, 94, 95 y 96 pasan por frente a los terrenos. Tienen ... servicios sanitarios y luz ... de todas dimensiones ... [illegible] ... Títulos perfectos. Seña ... Planos, Sarmiento 532 ... Avenida. G. G. Grosso. v22

Judicial — Avda. América 2551, ... y Bonelli, edificada sobre un terreno de 8.66 mts. por 54.83 mts. Adoquinado al frente y a 4 cuadras de la estación ... Consta de 2 piezas y ... en tirantes de hierro, galería ... etc. Base $ 4.900. Orden del Sr. Juez Dr. Amadeo Uriarte, secretaría ... En los autos sucesión de D. Alfonso Di Pascua. Rematará.
EL DOMINGO 29 de mayo, a las 16. En la misma. Seña 5 o|o. Comisión 2 o|o. Escritura ante el escribano David P. Rocca. Perú 359. Informes Sarmiento 532. U. T. 1520, Avda. y en la secretaría autorizante. v29

Judicial — Jufré 543. A dos cuadras de Rivera y Canning. Consta de sala al frente imitación piedra, balcón con celosías y puerta de cedro, 3 piezas, cocina, baño y dos piezas en alto, con cielorrasos de yeso, pisos tea. Además todo el fondo se halla ocupado por un gran galpón con altillos y pisos de portland. Edificada en un terreno de 8.66 por 16.44 mts. Base $ 11.842.33. Orden del señor juez Dr. Amadeo Uriarte, secretaría del Dr. José F. Oderigo, juicio sucesorio de D. Alfonso Di Pascua. Rematará:
EL DOMINGO 29 de mayo a las 14. En la misma. Seña 5 o|o. Comisión 2 o|o. Escritura ante el escribano David P. Rocca. Perú 359. Informes Sarmiento 532, U. T. 1520, Avda. y en la secretaría autorizante. v29

SAUL Z. HERRERA

Casa Central: PERU 187, U. T. 6731, Av. v22

CASAS

Una mosca blanca...! — Linda casa como pocas; nadie la supera. Av. Canning 433 al llegar a Triunvirato, es decir, lo mejor y más céntrico de ese gran barrio. Mide 12 por 35 va. Base 12.000 $ a 1 o 5 años de plazo interés 7 o|o; al frente verja artística y regio jardín con valioso parque. Edificio estilo chalet, zaguán, 3 dormitorios, comedor, despensa, baño, cocina, pileta cubierta de lavar, cloacas, carp. de cedro, mosaicos y adoq. pago, teniendo infinidad de detalles de confort que visitándose se podrán apreciar.
EL VIERNES 20 de mayo a las 16, en mi casa central. m14

Sin cartel...! — Extra judicial. A 3 c. de la Avda. San Martín y Donato Alvarez. Casa de negocio y familia. ¡Una gran pichincha! Seguí 2248 al 2250 de 10 por 40 vs. Base regalada 8.000 $ a plazos. Venta ordenada por Bottari y Hno. contra Durand Alberto. Edificio de gran salón al frente con zaguán, 3 dormitorios, comedor, cocina, galería, revoques de piedra, etc. Visítese se entrega desocupada.
EL VIERNES 20 de mayo a las 16, en mi casa central. m14

Sin cartel...! — Extra judicial. Casa al Norte. Muy central. Billinghurst 1335 entre Soler y Paraguay de 10 por 40 vs. Base 10.000 $, a plazo. Edificio de sala, 3 dormitorios, comedor, despensa, baño, etc. Venta ordenada por Bottari y Hno. contra Durand Alberto. Renta 280 $ o sean $ 3.360 $ anuales. Visítese.
EL VIERNES 20 de mayo a las 16, en mi casa central m14

Sin cartel...! — Extra judicial. Casa en Flores. A 5 c. de la plaza e iglesia, lo mismo de Rivadavia y subterráneo. Calle Esteban Bonorino 543. Base 3.000 $ a plazos. Venta ordenada por Bottari y Hno. contra Durand Alberto. Edificio de frente de piedra, 4 dormitorios, baños, despensa, cuartito, plantas y adoq. pago, etc. Barrio de palacios. Visítese.
EL VIERNES 20 de mayo a las 16 en mi casa central. m14

Sin cartel...! — Extra judicial. 4 lotes en el centro de Flores. Avenida Nazca entre San Eduardo y Morón de 10x32 y 12x57 vs. c. u. Base $ 6 v. c. a plazos, con adoq. pago, luz eléctrica y cloacas al frente. Pidan planos de estas pichinchas.
EL VIERNES 20 de mayo a las 16 en mi casa central m14

Por irse a Europa su dueño. — Ocasión, a 30 minutos del Retiro, con 52 trenes diarios. En Caseros, F. C. P., a 3 c. de la estación. Calle Lisandro Medina 349. Casa estilo chalet, edificado en medio de 2 lotes de 20 por 39 vs. Base 8.000 $ incluso 5.500 cédulas. Edificio de 5 dormitorios, comedor con estufa, gran vestíbulo, cocina con económica, baño instalado, glorieta, gallinero de material, árboles frutales, bomba con motor eléctrico y demás comodidades, luz eléctrica, cañería de agua en todo el jardín, etc. La casa se vende con todos los artefactos eléctricos y se entrega llave en mano. Visítese a toda hora. (No hay cartel).
EL VIERNES 20 de mayo a las 16, en mi casa central, Perú 187 m14

Esta sí que es barata. — Casa central que renta el 18 por ciento. Calle Serrano 162 entre Velasco y Aguirre, de 10 por 50 vs. Base 10.000 $ a largos plazos. Edificio en cal. sobre tirantería de hierro, de altos y bajos, de 15 dormitorios, comedor, baños, cocina, galería, mosaicos, carp. de cedro, terraza, cloacas y adoq. pago. Barrio espléndido por su edificación. A 4 cuadras de La Av. Triunvirato. Visítese, renta 400 $ o sean 4.800 anuales.
EL DGO 22 de mayo, a las 14.30. m15

Triunvirato y Canning. — Allí, Aráoz ... 459. Casa de ocasión, de 9 x 58 varas. Base, 8.000 $ todo a plazos. Edificio de sala al frente con ... de piedra, zaguán de familia y puerta de negocio, 2 dormitorios, despensa, 2 piezas, ... baño, cloacas, luz eléctrica, plantas y adoq. pag. al frente. Visítese ... [illegible] m15

Una linda pichincha! En el ... [illegible] ... a plazos ... [illegible] m15

Casita de ocasión y lote esq. ... [illegible] m15

A 2 c. de Rivera — Linda ocasión, lote esquina Clara Cabrera y Fitz Roy ... [illegible] m15

Casa y galpón en Flores. Calle ... [illegible] m15

Casa al Sud, central. A 70 v. ... [illegible] ... Después detalles.
EL DGO 29 de mayo a las 14 v22

Casa para estancieros. Linda, ... y amplia, calle Paunero 844 ... Aguirre de 10x50 ... Base 16.000 $ a 4 años de plazo ... [illegible] ... desocupada.
EL DGO. 29 de mayo a las 16 v21

$ Oreste Andreone $ v29

Judicial. — Con cédulas. Velarde 555 entre Canning y Malabia ... [illegible] ... Base ínfima 15.066 ... Juez Dr. ... Sucesión ... López
EL DOMINGO 29 de mayo a las 15 en la misma. Datos a Oreste Andreone, Sarmiento 466, U. T. 3545 Avenida v29

Isla muy central. — A 20 cuadras de la ciudad de Zárate y de la ... del frigorífico ... Paraná de las Palmas ... del arroyo ... 14 hectáreas ... isla ... río navegable ... Visítese por Zárate ... 20 cuadras. Base ínfima 220 pesos la hectárea.
EL SABADO 28 de mayo a las 15 en nuestra casa. Soliciten planos por correo, teléfono, telégrafo o personalmente a Oreste Andreone, Sarmiento 466. U. T. 3545, Avenida. v22

Sobre el Paraná de las Palmas, a 2 años de plazo ... hectáreas divididas en dos fracciones ... de Campana y a ... y media de Buenos Aires. A corta distancia del Paraná de las Palmas, lindando con la conocida ... de don Juan Iraizoz. Tierra alta y apta para toda clase de ... Base irrisoria ... la hectárea (varias veces más).
EL SABADO 28 de mayo a las 15 en ... casa. Soliciten planos por correo, telégrafo, teléfono o personalmente a Oreste Andreone, Sarmiento 466 U. T. 3545 Avenida.

Buena casa a 2 años plazo. Jufré 81 entre Río Janeiro y Acevedo, mitad al contado y mitad a 2 años de plazo. Con mucho aire, sol, luz y ... Janeiro, con el 94 ... con el Lacroze ... el 94, 86 y 95. Buena casa de 4 habitaciones, cocina, cuarto de baño, w. c., amplio patio de mosaico, gran pileta para lavar, aguas corrientes, cloacas, verja y adoquinado pagado ... de frente por 33 de fondo 1550 varas cuadradas. Base ínfima $ 10.000.
EL DOMINGO 22 de mayo a las ... en la ... Datos a Oreste Andreone, Sarmiento 466, U. T. 3545 Avenida. v22

Alchourrón Hnos.

Regio petit hotel, con facilidades. Ombú 276, entre Corrientes y Sarmiento, construcción moderna con las comodidades más exigentes. Terreno de 8.66x19.15 metros. Ad corpus. Base $ 35.000 m|n., c|l. pagaderos: 1|3 parte al contado, 1|3 parte a 8 meses y 1|3 parte a 16 meses de plazo con garantía hipotecaria de la misma propiedad e interés del 7 1|2 o|o anual. Venta por orden y cuenta de su dueño. Llave en mano.
EL DOMINGO 29 de mayo a las 16 horas, sobre la misma. Visítese de 10 a 12 y de 14 a 17, todos los días. 5 o|o a cuenta de precio y 3 o|o de comisión. En breve detalles. Más datos en nuestra casa, Sarmiento 442|48, Buenos Aires.—Alchourrón Hnos. m15

RUFINO de ELIZALDE y Cía.

En General ARENALES

F. C. P.

240 HECTAREAS DE EXCELENTE CAMPO

SOBRE LAS ESTACIONES ARENALES y HAM

EN 5 LOTES

Base, 450 pesos

LA HECTAREA.-A PLAZOS

Soliciten planos

HABITACION O RENTA

INDEPENDENCIA 4177 y 4169|73

BASES: $ 25.000 y 30.000 c|u.

PASADO MAÑANA

DESOCUPADO - PETIT - HOTEL

Maure 2302 esq. 3 de Febrero

BASE

$ 40.000 con cédulas y a plazos

Pasado mañana sábado 21, a las 15, en el mismo

Independencia 4177 y 4169-73. Dos buenas casas para habitar o renta. A 2 cuadras de la Av. La Plata.
EL DOMINGO 22 de mayo, a las 15, en las mismas, la núm. 4177, terreno de 8m70 por 60m375. Edificio en perfecto estado y construído con buenos materiales, que consta de sala, 4 dormitorios, comedor, 3 piezas de servicio, cocina, baño, fondo, etc. Base $ 25.000, con facilidades.—2.a, números 4169-73, terreno de 8m70 por 60m65. Edificio igual que el anterior más un departamento de dos piezas al fondo. Base $ 30.000 con facilidades. Visítese de 9 a 11 y de 14 a 16. Títulos perfectos. Seña 8 o|o. Comisión 2 o|o. Informes a nuestra casa, Reconquista 212. Rufino de Elizalde y Cía. m11

Petit-hotel en Belgrano. — Llave en mano. Maure 2302, esquina 3 de Febrero. A 3 cuadras de Av. Cabildo. Moderno, elegante y muy bien distribuído. En uno de los parajes preferidos de este faubourg. Rodeado de hermosos chalets. Con garage y bonitos jardines. Base pesos 40.000, con cédulas y a plazos.
EL SABADO 21 de mayo a las 15 en el mismo. ... terreno de 21v13 frente a 3 de Febrero, 8v80 en la ochava, 5v36 frente a Maure 2302 y 15v22 en sus contrafrentes. Ad corpus. Consta, la baja, de sala, escritorio, comedor, office y toilette, y la alta de 4 dormitorios, 2 baños inst., cuarto de costura, cocina, baño de servicio y dependencias. En el entrepiso 3 piezas de servicio. Visítese todo el día. Informes, Reconquista 212. Rufino de Elizalde y Cía. m11

Maure y 11 de Setiembre — A la entrada de Belgrano. Una esquina de dimensiones ideales para edificar un petit hotel al estilo de los que rodean este terreno. A 2 cuadras de Cabildo y L. M. Campos. Adoquinado pago. Base, $ 16 la v. c., con facilidades.
EL SABADO 21 de mayo, a las 15.30, en el mismo. Mide 15v a 11 de Setiembre por 2.. a Maure. Títulos perfectos. Seña 8 o|o. Comisión 2 o|o. Informes a Reconquista 212.—R. de Elizalde y Cía. m15

Lindo chalet estilo inglés. En Palermo. Listo para habitar, Berutti 3670, entre Aráoz y Alvarez. Con jardines. Base $ 50.000, con facilidades.
EL SABADO 28 de mayo, a las 16, en el mismo. Terreno de 11v30 por 36 v. Bajos: hall, sala, escritorio y comedor. Altos: hall, 4 dormitorios y baño. Dependencias en cuerpo aparte. Visítese de 10 a 12 y de 14 a 16. Datos a Reconquista 212.—R. de Elizalde y Cía. 1p

Hermoso petit hotel en Palermo. Desocupado. Malabia 2735|37|39 entre ... y Berutti. Amplio terreno de 600 v. garage y bonitos jardines. Base pesos 30.000 totalmente a plazos.
EL SABADO 28 de mayo, a las 15.30, en el mismo. Recepción, 5 dormitorios, 2 baños, etc. Visítese en cualquier momento. Pidan datos a Reconquista 212.—R. de Elizalde y Cía. 1p

A. BUGANEM y Cía.

963 Avda. de Mayo 963 —U. T. 2575, Rivadavia v22

Precioso chalet en Palermo — ... Zabala ... a un paso de la estación ... de Belgrano ... jardines ... habitaciones ... baño ... cielorrasos yeso ... mosaicos ... pavimento pago. Base $ ... a 30 años de plazo.
EL DGO 22 de mayo ... en nuestra Av. de Mayo 963 v22

Amplia casa habitación — En ... Av. Triunvirato ... Gurruchaga 27.. ... construcción ... 4 dormitorios ... 2 baños ... habitaciones y otras dependencias ... carpintería de cedro ... adoq. pago ... Base $ 20.000, toda de 1 a 30 años de plazo.
EL DGO 22 de mayo ... allí ... en nuestra Av. de Mayo 963 ...

Caballito Norte — Próxima a las Avdas. Gaona ... Donato Alvarez ... San Martín (tranvías 55 ...) ... núm. 1651 entre ... Lamont y Monte Dinero. Base $ ... toda a plazos de 1 a 20 años ... de mampostería y hierro, jardín ... galería, comedor ... baño, cocina, w. c. y pieza servicio, carpintería cedro, mosaicos, cielorrasos ... cloacas, adoq. pago. 10x ... varas
EL DGO 22 de mayo a las 16.30 allí. Más datos, a nuestra Av. de Mayo 963 v22

Base, $ 2.000, en mensualidades. En Villa del Parque a 3 cuadras de la Av. San Martín y tranvías 85 y 86. Santo Tomé 2886 entre Av. Nazca y Terrada, 2 habitaciones. Puertas y banderolas, galería, mosaicos, etc.
EL DGO 22 de mayo, a las 14, allí. Datos, en nuestra Av. de Mayo 963. v22

Contra los altos alquileres. — Lindando las Avdas. Triunvirato y Canning. Murillo 797 esq. Gurruchaga. Sala, frente piedra, otra habitación, baño, cocina y dep. Galerías cristales, cielorrasos yeso, carpintería cedro, cloacas, luz eléctrica y adoq. pago. Base $ 1.500 que pueden pagarse en mensualidades de 1 a 30 años de plazo.
EL DGO 22 de mayo, a las 15, allí. Datos, a nuestra casa Av. de Mayo 963. v22

Base: $ 7.000. Toda de 1 a 30 años de plazo. Gurruchaga 223, entre Murillo y Padilla, verja de mampos., jardín, 2 habitaciones, baño y depen., cielorrasos yeso, carpintería cedro, mármoles, mosaicos, luz eléctrica, cloacas y adoq. pago.
EL DGO 22 de mayo a las 16, allí. Datos en nuestra Av. de Mayo 963. v22

¿Por qué paga Vd. alquiler? — Casa con luz eléctrica, cloacas y adoq. pago. Martín ... 185 entre Serrano y Gurruchaga. Verja de mamp., jardín, 2 habitaciones, galería de cristal, baño y dep., cielorrasos de yeso, carpintería de cedro, mosaicos, mármoles, etc. Base, $ 8.000 en mensualidades de 1 a 30 años de plazo.
EL DGO 22 de mayo a las 15 allí. Datos e informes a nuestra casa, Av. de Mayo 963. A. Buganem y Cía. v22

Base, $ 1.500, en mensualidades. De 1 a 30 años de plazo. En la Chacarita. Avalos 1050 entre Quirós y ... de Av. Donato Alvarez y ... Triunvirato, tranvía Lacroze. Verja de mampostería, jardín, 4 habitaciones, galpón, caballeriza y depend. 10x40 vs. Renta $ ... anuales.
EL DGO 22 de mayo a las 15. Datos a nuestra casa Av. de Mayo 963. v22

Perú 1102|6|10 esq. Humberto 1.º ... 3 casas independientes, en ... Base, $ 40.000 toda a plazos.
EL DGO. 5 de junio allí 1p

Plaza Once. — Altos y bajos. ... Cangallo 2507|11 y Larrea. 11x ... Renta $ 500. Base $ 50.000, toda a plazos.
EL 29 de mayo, a las 16.30, allí 1p

F. Astoul Bonorino y Cía.

En Vicente López — Con frente a la avenida ... y doble vía de tranvía ... terrenos en la mejor ubicación ... Base $ ... mitad al contado y mitad a ... años ...
EL DOMINGO 22 de mayo a las 16 allí. Seña 8 o|o. Comisión ... Planos Sarmiento 411. F. Astoul Bonorino y Cía. v22

Garbagnati y Mérega

En Floresta — Terreno a plazos. Mozart entre ... y Arregui ... a un paso de la Av. Provincias Unidas con tranvía y rodeado de buena edificación ... lote 2 manzana H.
EL DOMINGO 22 ... a las 15 horas ... [illegible] ... Datos, Florida 15 U. T. 1699, Avenida v29

Casa Maza 673 77, casi México. A una cuadra de las Avdas. Independencia y Boedo. Barrio comercial con tranvías a todas direcciones ... de negocio, zaguán, 3 habitaciones ... cloacas, luz eléctrica, adoquinado ... Ad corpus.
EL DOMINGO 22 de mayo a las 14 horas. Allí. Base, $ 15.000, pagadero 1|3 parte al contado y el resto en 2 cuotas a 1 y 2 años, interés 7 o|o. Seña 5 o|o. Comisión 2 o|o. Datos a nuestra oficina. Garbagnati y Mérega. v29

Juan S. Mazzei

Estomba entre Mendoza y Juramento 3 lotes de terreno de 10x30 ... con base de $ 3 ... a ... cuadras de la estación Belgrano (R.).
EL DOMINGO 22 a las ... sobre los mismos. Informes, Talcahuano 163.—Juan S. Mazzei. v21

— Méndez y Bollini —

En Villa Devoto — 7 lotes con frentes a las calles Sanabria (adoquinado pago), San Roque, ..., Pedro Lozano y Nazarre. Situados en el paraje más ... a 1 cuadra de las obras sanitarias, a ... de la estación F. C. P. y de los tranvías 86 y 84. Las dimensiones varían desde 413 ... Bases de $ 2 a $ 2.50 v. c. Se rematarán
EL DOMINGO 22 de mayo a las 16, sobre los mismos. Seña 8 o|o. Comisión 2 o|o. Con escrituras por ante el escribano señor P. Astudillo. Planos y datos a nuestra casa Bolívar 160 v22

Antonio N. Ognio

Casa Malabia 278, a plazo; sobre las avenidas Canning, Triunvirato y Warnes en el mismo centro de este importante barrio del Oeste, con tranvías en todas direcciones, subterráneo, rodeada de casas de familias. Base pesos 15.600, 1|2 al contado, 1|2 a plazo.
EL DOMINGO 22 de mayo a las 15 en la misma, frente imitación piedra, sala, 3 dormitorios, otra chica, 2 de madera, servicio, galería, mosaico y demás comodidades, terreno de 10 varas de frente por ... de fondo, libre de todo gravamen. Títulos perfectos. Seña 8 o|o. Comisión 2 o|o al comprador. Visítese de 15 a 18. Informes Lavalle 1161 Antonio N. Ognio. v29

J. V. Posada

En Haedo. — 15 lotes de terreno en 48 mensualidades. A 50 metros de la Avenida Rivadavia, y a 4 cuadras de la nueva estación. Dentro de la manzana comprendida por la Avenida Rivadavia, Avenida Concordia y las calles Suipacha y Esmeralda. Rodeados de edificación. Base $ 3 v. c.
EL DOMINGO 22 de mayo, a las 16 horas, sobre los mismos terrenos. Posesión inmediata. Títulos perfectos. Informes y planos J. V. Posada, San Martín número 121. (Buenos Aires). m15

RISSO & PATRON & Cía

Saavedra 166. A cuadra y media de Rivadavia y 3 de la plaza del Once. Barrio de familias, rodeado de construcciones modernas. Su edificio consta de sala, hall, comedor, 6 habitaciones, 2 para servicio, cuarto de baño, cocina, w. c., pileta de lavar, etc. Pisos de pino tea, celosías, cielorrasos de yeso, mosaicos en el hall y en los patios. Mide 10x50. Base $ 25.000. A plazos. Seña 8 o|o. Com. 2 o|o.
EL LUNES 23 de mayo, a las 15, en nuestra casa, San Martín 444. v22

Cullen 5643. A 1 cuadra de la est. V. Urquiza y 1 del tranvía 96 con servicio nocturno. Mide 11.54x46.18 vs. Su edificio de frente moderno imitación piedra, consta de 2 salas con balcón a la calle, 3 dormit., 1 pieza servicio, cuarto de baño, cocina, sótano, galería, pileta de lavar, patio de mosaicos, aguas corrientes, luz eléctrica, etc. Desocupada. Base pesos 20.000, a plazos. Seña 8 o|o. Com. 2 o|o.
EL LUNES 23 de mayo, a las 15, en nuestra casa, San Martín 444. v23

José Pulián

Esquina ideal por su posición. Calle Gurruchaga 1695 esquina San Salvador, su terreno mide 8 mts. de frente por 22 mts. de fondo, ad corpus. Su edificio se compone de un salón para negocio, sala, cocina, baño, patio mosaico, luz eléctrica, servicio cloacas, carpintería de cedro, frente imitación piedra, entrada independiente para carros, adoquinado pago por las dos calles. Renta 150 $ por mes, sin contrata, a 2 cuadras de las Avdas. Canning y Rivera. Base $ 8.580 al contado.
EL DOMINGO 22 de mayo a las 16, en la misma, por separación de condominio, escrituras por ante el escribano Miguel P. Barronechea, Bolívar 173. Puede visitarse en cualquier momento. Más datos y prospectos, Av. San Martín 1278. Títulos perfectos. Seña 8 o|o y 2 o|o de comisión. — José Pulián. v20

V. P. CACURI

v23

Judicial. — Pichincha núm. 1420, entre Pavón y Constitución. Base $ 14.782.55. Consta de seis piezas de material, tres de madera, galería, 2 cocinas, frente imitación piedra, cloacas, electricidad, etc. Dividida en 2 casas. Da buena renta. Mide 8.06x32.734 en metros. Sobre los bulevares San Juan, Entre Ríos, Garay. Expediente Conway Patricio, autorización para vender por cuenta de sucesión. Juzgado del Dr. Colombres, secretaría del Dr. Degreef. Escrituras por ante D. Juan González Cané. El remate se efectuará en la misma finca.
EL DOMINGO 22 de mayo a las 14.30. Informes, Rivadavia 827. — V. P. Cacuri. m15

San Juan 1422, entre San José y Santiago del Estero. Linda casa central. Base $ 17.500, incluso 10.000 cédulas. Desocupada. Sala, tres dormitorios, uno en altos. Hall, baño, celosías, cocina, frente moderno, bonito estilo, buenos papeles. Lista para ocupar ya.
EL DOMINGO 22 de mayo, a las 15, en la misma. V. P. Cacuri. m15

Gavilán entre Bacacay y Bogotá. 30x57. La gran ubicación de Flores. Sobre la plaza, iglesia y estación. Notable block para casa quinta o chalet. Un lote con opción a los tres. Al lado del núm...... Con adoquinado pago. Hay que liquidar al contado y al mejor postor, sobre la ínfima base de $ 20 v|c.
EL DOMINGO 22 de mayo, a las 15, allí. — V. P. Cacuri. m15

Terreno, Serrano 642, una de Triunvirato, cerca de Canning. 10x60. Adoquinado pago. Base, $ 11 v|c.
EL DOMINGO 22 de mayo, a las 16, allí. — V. P. Cacuri. m15

Base $ 5.000, con facilidades. Al lado de Canning y 3 de Rivera. Casa. Castillo 412. Tiene cloacas y adoquinado pago. Dos piezas principales y todas comodidades.
EL DOMINGO 22 de mayo, a las 16.30, allí. — V. P. Cacuri. m15

Colegiales. Frente a la misma estación. Aguilar 2814. Llave en mano. Hermosa vivienda recién construída, muy sólida y elegante. Frente símil piedra, sala, dos dormitorios, baño, cocina, pieza y baño para servicio, galería, celosías, buena carpintería, pintura imitando papel moderno, cloacas, electricidad, aguas corrientes, adoquinado pago, etc. Base, $ 10.000, mitad a plazos. Véase a toda hora.
EL DOMINGO 22 de mayo, a las 16.30 horas, en la misma. — V. P. Cacuri. m15

202 Hectáreas.

de buen campo en CHIVILCOY. Con mejoras. Base, $ 188 la hectárea, como judicial.

MAÑANA

A LAS 16

Campo en Chivilcoy. — 202 hectáreas, a 6 kilómetros de estación Ayarza. Apto para ganadería y agricultura, dividido en 3 potreros. Buena casa, galpón, monte, etc. Linda con Lavagnino, Minvielle, Finamore, Capdevielle, Prunet y Pagaro. Base $ 188 la hectárea, única y real para vender por lo que resulte, por división de condominio.
EL VIERNES 20 de mayo, a las 16, en mi hall. Nota. Se visita dirigiéndose al ocupante, señor Juan Rosselló. Pidan planos. m17

Haedo, F. C. O. — Dos casas en block, muy baratas. A 3 cuadras de la estación. Triunvirato 58|59. Edificio en cal. Una casa de 4 piezas y todas comodidades; la otra tiene una gran habitación de 4.50x6 metros que se puede dividir; otra pieza y dependencias. Terreno 20x46. Galerías y detalles. Base por todo, $ 6.500. Allí.
EL DOMINGO 22 de mayo, a las 15. m15

Judicial: En la ciudad de San Martín, provincia de Buenos Aires. Un lote de terreno, calle Lincoln núm. 175, entre Félix Ballester y Sarmiento. Mide 8m66 de frente al N. O. por 43m30. A una cuadra de la calle Moreno (asfaltada) a 2 cuadras del tranvía Lacroze. Base de venta, pesos 2.249.80 m|n. El remate tendrá lugar sobre el mismo bien;
EL DIA 28 DE MAYO de 1921, a las 15 horas. Venta ordenada por el señor juez Dr. Juan Carlos Lagos, secretaría del doctor Vincent, en los autos sucesorios de don José Trabucco. 8 o|o a cuenta de precio y 2 o|o de comisión. Más datos, a mis oficinas, Rivadavia 82.., U. T. 6155. Libertad. m15

Romano y Collini

¡No son cuentos!

4 CASAS

que se compran con lo que se paga de alquiler.

No más alquileres — En la actualidad no hay problema cuya solución preocupe mayormente a los obreros y empleados que el que se refiere al alquiler. Bueno. Aquí, al alcance de todos hay la oportunidad de resolverlo. Son 4 casas muy bien ubicadas que se pagan en 120 mensualidades, sin interés.
EL DOMINGO 22 de mayo las remataremos, a las horas siguientes:
A las 15. Casa calle Palpa 3621, a una cuadra al Sud de la Avda. Alvarez Thomas con tranvías 96 y 97. Se compone de sala, 2 habitaciones, baño, cocina, cloacas, etc. Base, $ 50 por mes, y $ 2.000 al contado.
A las 15.30: Casa flamante, Avda. El Cano 3671, entre A. Thomas y Giribone, con tranvías 88, 96 y 97. Hermoso frente, vestíbulo, 3 habitaciones, comedor, baño, pieza servicio, cocina, cloaca, luz eléctrica, etc. Base, $ 90 por mes y $ 4.000 al contado.
A las 16: Casa Acha 1509, a 20 metros de A. Thomas, con tranvía 96. Dos habitaciones, comedor, piecita, baño, cloacas, galería, etc. Base, $ 70 por mes y $ 2.000 al contado.
A las 16.30: Casa calle Ballivian 3315, a una cuadra de Triunvirato altura 3700. Tres habitaciones grandes, 1 más chica, baño, cloacas, etc. Base, $ 70 por mes y $ 2.000 al contado. Todas las casas pasarán inmediatamente de comprarlas, con títulos definitivos, al que la adquiera y las escrituras serán otorgadas por los escribanos Ferrando y Botta. Seña 8 o|o. Comisión 2 o|o. Prospectos ilustrados e informes, Rivadavia 717, U. T. 6793, Avenida. — Romano y Collini. v22

Angel Velaz & Cía.

En Quemú-Quemú, sobre la estación y pueblo del mismo nombre. 15 chacras con superficies que varían de 75 a 90 hectáreas, comprendidas en el ángulo S.E. del lote 7, fracción B de la sección II, de la Pampa. Tierras de fertilidad imponderable, altas, sin un palmo de desperdicio, sin tosca, aptas para todo cultivo y especiales para alfalfa, con agua dulce a 6 metros. Lindan por el Norte, con Sara Unzué de Madero; por el Sud con Salvador M. del Carril; por el Este con Labaronte, Echeverst, Marchesse y Heredia y por el Oeste con los lotes 22, 26, 32, 36 y 40. Base, pesos 200 m|n. la hectárea, pudiendo los compradores que lo deseen, tomar en hipoteca desde $ 8.200 hasta $ 11.100 en cédulas hipotecarias a 33 años de plazo, acordadas ya en cada lote. Saldo al contado. Damos la posesión inmediata, al firmar el boleto. Para revisar el campo dirigirse en Quemú-Quemú, al señor Carrica o al señor Melquíades Marrón.
EL DOMINGO 29 de mayo a las 14 horas, en el hotel Comercio de Quemú-Quemú. A cuenta de precio 8 o|o. Comisión 2 o|o. Planos y mayores informes en nuestro escritorio San Martín 329. Buenos Aires. — Angel Velaz y Cía. m19

Las chacras de Quemú-Quemú

A 33 años de plazo

Damos la posesión el día del remate, para que los compradores trabajen inmediatamente en su propia tierra.

El domingo 29 de mayo a las 14 horas

En el Hotel Comercio, de Quemú-Quemú.

135.000 v.c. de tierra

v24

A 38 minutos de Retiro, sobre la estación Boulogne (F. C. C. C.). Notable fracción de tierra situada a 8 cuadras al NO. de la estación, sobre la continuación de la calle Italia y cruzada, en su límite SE. por el camino general de Morón a San Fernando. Mide 129.00 metros por 779.40 encerrando una superficie, según mensura, de 10 hs. 12 ás. 44 cs., y linda por el NE. con el Banco Hipotecario Nacional; por el SO. con Medina, por el SE. con Juan Biondo y por el NO. con Laureano Muñoz. Está alambrada en su perímetro y tiene población de material de 4 piezas. Es conocida por ex chacra de Sagasta, hoy de Gordiol, y se entrega inmediatamente. Base 20.000 $, pudiendo abonar mitad al contado y la otra mitad a 1 ó 2 años de plazo con garantía hipotecaria del terreno y 8 o|o de interés anual, pagadero por semestres adelantados. A cuenta de precio 8 o|o. Comisión 2 o|o.
EL MARTES 24 de mayo a las 15, en nuestra casa, San Martín 329, donde pueden solicitarse planos y mayores informes. — Angel Velaz y Cía. m17

Para cultivo intensivo

La tierra de Boulogne

El martes 24 de mayo a las 15

Los afamados

CAMPOS DEL NORTE

EN LOTES

LARGOS PLAZOS

v19

Próximamente remataremos, en lotes de 38 a ... hectáreas, teniendo ya acordada una fuerte cantidad de cédulas en hipoteca cada lote, un campo de 554 hectáreas en Zárate, a 4 cuadras de la estación Las Palmas, F. C. C. A. con 1.250 metros de frente a las barrancas del Paraná de las Palmas, lindando con el frigorífico Las Palmas Produce Co. Ltd., donde atracan los vapores de ultramar. Tierras altas, notoriamente fértiles, sin desperdicio. Ubicación excepcional, en la misma zona de influencia de las futuras grandes comunicaciones fluviales y ferroviarias. Planos e informes en nuestro escritorio, San Martín 329. — Angel Velaz y Cía. v19

Una maravilla en el Norte

Campo en las Barrancas del Paraná de las Palmas

554 hectáreas en lotes y con cédulas

Casa en Bánfield. — Calle Carlos Pellegrini 1045, con afirmado pago, entre Cabrera y Castro Barros, a 5 cuadras de la estación y a 2 del tranvía eléctrico. Consta de verja de material y hierro, jardín al frente y costado, 2 amplias habitaciones con galería, 1 pieza chica, baño, cocina, luz eléctrica y fondo con árboles. Terreno de 10 varas de frente por 60.81 en un costado y 61.26 en el otro "ad-corpus". Base $ 8.500 m|n.
EL DOMINGO 22 de mayo a las 15, en la misma propiedad. 8 o|o a cuenta de precio. 2 o|o de comisión. Informes y prospectos en nuestra casa San Martín 329. — Angel Velaz y Cía. m14

Petit hotel con $ m|n. 9.466.85, en Palermo. Calle Oro 3035 entre Avenida Alvear y calle Palermo. Edificio sólido y moderno, que consta de hall, sala, gran escritorio, biblioteca, comedor, office, cocina, antecocina, patio y jardín en la planta baja. Escalera de cedro que conduce a la planta alta donde hay 5 dormitorios, 2 baños instalados, guardarropa, terraza y dependencias de servicio. Muy buena carpintería, pisos pino tea, cielorrasos de yeso, luz eléctrica embutida. Terreno de 10 varas de frente por 32.93 en el costado S. O. y 33.68 en el N. E. "ad corpus". Visítese de 12 a 15. Base $ 50.000 m|n., pudiendo continuar con una hipoteca de $ 42.433.15 reducida a $ 40.533.15. Saldo al contado. A cuenta de precio 8 o|o. Comisión 2 o|o.
EL MARTES 24 de mayo a las 15 en nuestra casa San Martín 329, donde pueden solicitarse prospectos y mayores informes. — Angel Velaz y Cía. m14

A. Esteve y Cía.

Vera 824, U. T. 2797, Mitre

CASAS

Estación Paternal y tranvías 8, 94 y 95. A 2 c. Una hermosa casita por $ 4.000, a plazos. Con cloacas y luz eléctrica. Calle Cayena 2529 y Av. Warnes, adoquinado. Edificio moderno en cal y p. para altos, con techo de azotea, frente de mampostería y verja, jardín, 3 piezas, baño, cocina, despensa, cielorraso de bovedilla, p. de mosaicos, árboles frutales, etc. Visítese, es muy barato.
EL DOMINGO 22 de mayo a las 13.46, en la misma. v20

Por $ 2.000, a plazos. Linda casita para obreros. En Mataderos. A 1 c. de la Av. Campana, adoq. Calle Bariloche 3164, entre Monte y Lobos. Mide 10x31 vs. Edificio de 3 piezas, cocina, todo cercado de pared, árboles frutales, etc. Visítese.
EL SABADO 21 de mayo, a las 15, allí. v20

En el centro de Palermo. A 3 c. de la Av. Santa Fe. Espléndida propiedad para depósito, garage o industria. Calle Oro 2846-40 y Cerviño. Mide 1182 vs. formando un martillo al fondo a favor. Base $ 30.000 a plazos. Edificio de sala, frente imitación piedra, con sótano, cinco dormitorios, baño, cocina, c. de yeso, entrada para carros, luz eléctrica, adoquinado pago, etc. Visítese.
EL DOMINGO 22 de mayo, a las 15.30, allí. v20

En Colegiales, A 2 c. de la avenida Fco. Lacroze. Linda casita calle Martínez 282 y Jorge Newbery. Base $ 4.000 incluso $ 3.000 a pagar $ 26.66 por mes, o sea, con 1.000 al contado. Edificio moderno sala, 1 pieza, baño, cocina, galería, p. de mosaicos, c. de yeso, etc. Visítese.
EL DOMINGO 22 de mayo, a las 14.30, allí. v20

Con llave en mano. En el centro de Belgrano. A 3 c. de Cabildo. Regia propiedad para familia. Calle Congreso 2167 entre Cuba y Arcos. Mide 10x46 vs. Base 15.000 $, a plazos. Edificio de sala, escritorio, zaguán revestido de mármoles, vestíbulo, 4 dormitorios, comedor, pieza de servicio, baño, cocina, galería, p. de mosaicos, c. y celosías de cedro, c. de yeso, finos decorados, luz eléctrica, cloacas y adoq. pagos, árb. frutales, etc. Visítese.
EL DOMINGO 22 de mayo, a las 15.30, allí. v20

TERRENOS

Una mosca blanca. 5 notables terrenos a plazos. Sobre los jardines de Palermo y frente a la entrada del Jardín zoológico. A 1 y 2 c. de las avenidas Las Heras y Alvear e igual distancia de las plazas Italia y Las Heras. Calle Gutiérrez al lado del número 381., entre Lafinur y Malabia. Mide 10.10x28 o sean 286.60 vs. Base, $ 22 v.c. todo a plazo. Con adoquinado, cerco y vereda pagos. Otro Gutiérrez al lado del número 3931, entre Lafinur y Acevedo. Mide 9.12x48.96 vs. o sean 446.53 vs. Base, $ 15 v|c. Todo a plazo. Con adoquinado, cerco y vereda pagos. Otro Cabello al lado del número 1905, entre Acevedo y Lafinur. Mide 10x35 vs. Con adoquinado, cerco y vereda pagos. Tranvías 55 y 73 al frente. Sin base. A tanto la v. c. Al mejor postor. Otro Cerviño esq. Lafinur, al lado del número 3225. Mide 10x30 varas. Sin base, a tanto la v.c. Al mejor postor. A plazos y sin interés, con adoquinado, cerco y vereda pagos. Otro Malabia 3183, entre Cerviño y Cabello. Mide 10x30 vs. Base, $ 25 la v|c., a plazos y sin interés. Con adoquinado, cerco y vereda pagos. Entre palacios, con orden de liquidar. Visítense.
EL DOMINGO 22 de mayo, a las 15.10 el de Malabia, a las 15.40 el de Cerviño esquina Lafinur, a las 15.50 el de Cabello y a las 16 los de Gutiérrez. En los mismos. Títulos perfectos. Seña 8 o|o. Comisión 2 o|o. v20

José A. Falbo

Al Norte. — Casa de familia, en pleno Palermo. Guatemala número 5064, entre Oro y Darragueira. 10x30 varas. Edificio sólido, compuesto de sala, zaguán con mayólica, tres dormitorios, comedor, baño, cocina y dependencias, gran galería, cielorrasos de yeso y buena carpintería, patios de mosaicos, cloacas, adoquinado pago, etc. Barrio interesante con tranvías a todas direcciones. Base, $ 14.000.
EL DOMINGO 22 de mayo a las 16 horas, en la misma propiedad. Más detalles, Bolívar 126. — José A. Falbo. m16

Juan A. Rúa y Cía.

AVISOS NUEVOS

Cerrito 861 entre Paraguay y Córdoba. 11x28.24 varas. Base, $ 120 v|c. con edificio. Renta 235 $. Entre dos construcciones modernas.
EL 6 de junio a las 14.30. — Juan A. Rúa y Cía. — Ord. 10.671. v21

Av. Fco. Lacroze 3108-12. — Altos y bajos. Con 14.600 cédulas y base total de $ 28.000. Espléndido edificio moderno, 2 cómodas y lujosas casas de familia. Cada una: sala, hall, comedor, 3 habitaciones, baño instal., pieza servicio, etc.
EL DGO. 29 a las 16, allí. — Juan A. Rúa y Cía. — Ord. 10.669. v21

Casa y 4 lotes en 36 meses. En Flores. Tandil 3128 esq. José Martí (adoquinada). A 5 cuadras de Rivadavia al 7.500. Base $ 5.000 y 4 v|c., 1|2 al contado, saldo en 36 meses.
EL DOMINGO 29 a las 15, allí. — Juan A. Rúa y Cía. — Ord. 10.668. v21

Maza 475 y Avda. Belgrano, entre ésta y Venezuela, en inmejorable situación. Base $ 12.000 ($ 8.000 a 2 1|2 años). Sala de negocio, zaguán, 3 habitaciones, cocina, w. c. y pileta de lavar, cloacas y adoquinado pago. 8x17 vs. Ad corpus. Visítese.
EL DOMINGO 22 de mayo, a las 14.30, en la misma. — Juan A. Rúa y Cía., Av. de Mayo 568|72. — Orden 10.858. m15

En Villa Devoto: Morán 1751, 68 y 72 y Asunción 4750, entre Allende y Desaguadero, a 4 cuadras de la estación F. C. P. y tranvías 85 y 86. Base $ 12.900 en cédulas argentinas a la par. 5 casas en un lote (ocupadas por una escuela del Estado). Renta $ 2.760. Sup. 3.126 v. c., cada casa de 2 piezas, galería, cocina, w. c., un espacioso local, 10x20 mts., apto para taller o fábrica. Visítese.
EL DOMINGO 22 de mayo a las 14.30. Sobre la misma. Datos a n|casa o sucursal Belgrano. — Juan A. Rúa y Cía. Ord. m15

En Núñez, F. C. C. A. Eléctrico. Paroissien 2171 entre Cuba y Arcos, a 2 cuadras de Av. Cabildo y 4 de la estación, tranvías Lacroze. Base $ 6.500 a plazos. Bonita casa de familia, 10x25 ... vs. Sala y zaguán al frente, 2 amplias habitaciones, cocina, galería, w. c., fondo, patios de mosaico, yesos, pisos tea, luz eléctrica y demás detalles.
EL DOMINGO 22 de mayo, a las 16.30. Más datos a n|casa o sucursal Belgrano. — Ord. 10.639. m15

En Belgrano; Freyre 1316, entre Olaguer y Arredondo. Casa chiche, barrio de familias, a 2 cuadras de los tranvías 97, 88 y a 5 de la estación Belgrano R. Base $ 7.000 a plazos. 10.14x19.80 vs., adoquinado, cloacas y luz eléctrica, verja hierro, jardín, galería, cancel, 3 amplias habitaciones, baño, cocina, 1 gran pieza en altos, puertas cedro, pisos tea, yesos, etc.
EL DOMINGO 22 de mayo a las 16, sobre la misma. Más datos a n|casa o sucursal Belgrano, Cabildo 1790. — Ord. 10.646. m15

En Pueyrredón, con cédulas. — Nazca esquina Albarellos, a 6 cuadras de la estación F. C. C. A. Base $ 5.600 cédulas. De 12.60x19.66 vs. Ad corpus. Dos salas al frente, zaguán, 2 habitaciones, cocina, w. c., otra pieza en altos, patios mosaico, pisos tea, yesos y demás detalles. Está desocupada. Visítese.
EL DOMINGO 22 de mayo, a las 15.30, sobre la misma. Más datos a n. casa o sucursal Belgrano, Cabildo 1790. Orden 10.644. m15

En Pueyrredón, base $ 1.50 la v. c. — Sobre la estación F. C. C. A., y frente a la plaza. Mitad a un año, sin interés. Terreno Zamudio esquina Larsen. Mide 12.53x34.92 vs. (437.54 v. c.).
EL DOMINGO 22 de mayo, a las 15, sobre el mismo. Más datos a n. casa o sucursal Belgrano. Ord. 10.664. m15

Sadi Carnot 776, entre Lavalle y Guardia Vieja. Casa de familia. Base $ 18.000, a plazos. Sala, 3 habitaciones, baño, cocina, w. c., cloacas y adoquinado pago, luz eléctrica. Umbrales de mármol, cielorrasos yeso, pisos pino tea, etc. 12.21 por 57.73 vs. Ad corpus.
EL DOMINGO 22 de mayo, a las 15.30, en la misma. — Juan A. Rúa y Cía., Av. de Mayo 568-72. Orden 10.667. m17

José Balocchio y Cía.

Reconquista 144, U. T. 9462 Avenida

Liquidación de 7 lotes de terreno, con ubicaciones de lo mejor, todos están entre edificios, cercados y rodeados de tranvías para todas direcciones. La venta es con bases resueltas, mejor que si fuera judicial. Forma de pago: tercera parte al contado al escriturar dentro de los 30 días y el resto en 30 mensualidades sin interés.
... a las 14.30. — Calle Sud América (hoy José de Artigas), entre Av. Gaona y Cangeses, mide 11x27 vs., cerco vereda y adoquinado pago, a 20 metros del Avenida 84 con el subterráneo. Base $ 10 la vara.
... a las 15.00. — Calle Chascomús entre Fleres y Dilden. 2 lotes de 10x31 y 10x42 vs., a 100 metros tranvía núm. 48. Base $ 2.60 vara.
... a las 16. — Av. Rivadavia y Pola, entre R. I. Falcón entre Pola y Tuyú, mide 10x34 vs., está entre edificios, ideal ubicación, cerca a plaza, colegios y tranvía núm. 2. Base $ 5 la vara.
... a las 16.30. — Calles Zelada entre Leopardi y Escalada (adoquinada), 2 lotes de ideales medidas, mide cada lote 9.24x46.63 vs. a 3 cuadras de Rivadavia 9200 y a 20 metros del adoquinado. Base $ 3 la vara. Véndense estos 7 lotes.
EL DOMINGO 22 de mayo, a las horas indicadas y sobre los mismos terrenos. Pídanse planos. m15

Avda. Rivadavia y Fonrouge, entre R. I. Falcón y Caaguazú. 3 ideales lotes de 8.45x27 vs., adoquinado pago. Base $ 8 la vara, en 36 mensualidades, sin interés. Título en el acto.
EL DOMINGO 22 de mayo a las 16.15, sobre los mismos. m17

Flores, Varela, Junta. — Casa Arrotea 925 y Junta. Mide 10x15 vs., 2 dormitorios, cocina, otra de madera, galería, c. de yeso, patios mosaico, cerco material. Base $ 3.500, todo a plazos.
EL DOMINGO 22 de mayo, a las 15, allí. m15

T. A. Vinelli

San Martín 715, U. T. 1883 Avda.

En Belgrano. Petit hotel, Superí 1421 casi esq. Monroe, a 4 cuadras est. Belgrano F. C. C. A. paraje alto y pintoresco, edificio sólido. Sala, escritorio, hall, 2 dormitorios, comedor, baño instalado, pieza serv. y depend. cloacas y adoq. pago. Base, $ 14.500, incluso 9.000 cédulas.
EL DOMINGO 22 de mayo, a las 15. Visítese. Datos: T. A. Vinelli. m17

Sobre el parque Saavedra, 5 lotes en 80 meses. Sobre las calles Forest y Pacheco (adoquinada), a 3 c. est., con 10 lotes. Base $ 10 el lote en 80 meses.
EL DOMINGO 22 de mayo, a las 16.30. Datos a T. A. Vinelli. m18

A. C. Taquini y Cía.

Judicial. — Con retasa. — 69 lotes en Moreno, F. C. O., de 247 a 800 m. c. Base, $ 65 el lote.
EL DOMINGO 22 de mayo a las 14, en el Hotel Pagano, de Moreno. Orden juez Dr. Casabal, secretaría de ... Arnaude. Escrituras por los escribanos Reynoso y Moyano Schneider. 8 o|o seña. 2 o|o comisión. v22

Judicial. — Con retasa. — En Vicente López (F. C. C. A.). 2 terrenos Olaguer entre Arcos y Avellaneda, unidos 17.82x60.50 ... Base $ 2 m. c.
EN CARUELAS (F. C. S.) ... la chacra 1 sección F, conocida por el potrero de la Capilla, de 73.010.45 m. c. Base $ 3.950.52.
EN NECOCHEA (F. C. S.) ... 7, 8 y 9, manzana A, quinta 173 de 40x100 m. Base $ 0.75. Lotes 6, 7, 8 y 1 ... quinta 175, de 40x100 m., base $ ... cuad. Lote 4, fracción 1.a, quinta 147 de 25x40 m., base $ 0.66. Lotes 5 al 10 fracción 1.a, quinta 142, de 60x100 m., base $ 0.55 m. c. Lotes 21, 22, 28 y 30, manzana Sud, quinta 142, miden unidos 50x100 m., base $ 0.50 m. c. Lotes 26 y 27 manzana quinta 142, de 40x50 m., base $ 0.50 m. c.
EL LUNES 23 de mayo a las 15, en nuestra casa, Bmé. Mitre 435. Orden juez doctor Casabal, secretaría del Solar, sucesión Arnaude. Escrituras por los escribanos Reynoso y Moyano Schneider. 8 o|o seña, 2 o|o comisión. v22

Judicial. — Tucumán 1138 entre Uruguay y Paraná. Sala, antesala, 5 habitaciones, 3 comedores, baño, sótano. Al fondo: departamento de 4 habitaciones, vestíbulo y baño, cocina, antecocina, etc. Carpintería cedro y pino, cielorrasos yeso, celosías, luz eléctrica, etc. Terreno de 7.94 metros de frente por 50m22mts. fondo. Base $ 38.700 m|n.
EL DOMINGO 22 de mayo a las 15, en la misma. Orden juez ... Padilla, secretaría Saguier, juicio ... contra María Ercilia ... 8 o|o seña, 2 o|o comisión. v22

Judicial. Sin base, en Belgrano. Propiedad de altos y bajos, a 2 cuadras de la estación del eléctrico. Juramento 1515, esq. Blandengues. Bajos: 4 salones, 4 habit., hall, pieza servicio, etc. Altos: 3 salones, 2 habit., cuarto ..., terraza, carpintería cedro, cielorrasos, cloacas, luz eléctrica, etc. Terreno de ... por 47.66 metros. Tasación, $ 115.000. Sin base.
EL DOMINGO 22 de mayo a las 15, en la misma. Orden del Sr. Juez Dr. Bunge, secretaría Alsina, sucesión Carmen Escobar de Racedo. Seña, 8 o|o. Comisión, 2 o|o. 1p

Judicial. Sobre el subterráneo, a 3 cuadras de la estación Río de Janeiro. Doblas 102 y 106. De 2 habit., pieza servicio, con cielorrasos yeso, celosías etc., y un gran galpón sobre columnas de hierro, con piso madera y mampara de vidrios. Terreno de 12.57 mts. de frente. 31.10 al N., 31.21 al S. y 16.80 en el contrafrente. Base, $ 16.410.
EL DOMINGO 22 de mayo a las 15, en la misma. 1p

En Flores, terreno Carabobo esq. Díaz, 2 cuadras de Av. Campana, con el 49, de 17.32 por 34.60 metros. Base, $ 8.66 metro cuadrado.
EL DOMINGO 22 de mayo a las 16, en el mismo. Orden Sr. Juez ... Lagos, secretaría Achával, sucesión ... de Burlando, 8 o|o de seña, 2 o|o de comisión. 1p

J. C. Naón y Cía.

Bmé. Mitre 530

Judicial — De renta, San Juan 1223|33. Negocio a la calle y 4 departamentos. Detalle: planta baja un negocio con 2 dormitorios, cocina, w. c., pieza servicio y sótano a la calle. Otro departamento compuesto de 3 dormitorios, cocina, w. c. y pieza servicio. Planta alta 2 departamentos de dos dormitorios, galería de vidrios ingleses, una cocina, w. c. y pieza servicio, 2o., 3 dormitorios, galería cristal, cocina, w. c. y una pieza servicio. Detalle de construcción: frente imitación piedra, carpintería de puerta cedro, pisos de pino tea, mosaicos, escaleras a los departamentos altos de mármol, las paredes de la cocina y w. c. están revestidas de azulejos. Terreno: mide 9 metros de frente por 30 metros de fondo o sea 270 metros cuadrados. Base, $ 46.733.34 o sea las 2|3 partes de la tasación. Renta mensual 535 $.
EL DOMINGO 29 de mayo a las 15 horas, en la misma propiedad. Venta ordenada por el señor juez doctor F. M. Colombres, en los autos sucesorios Pedro Lanzani. Exigiremos el 8 o|o de seña y el 2 o|o de comisión. — J. C. Naón y Cía. m25

PROXIMOS REMATES Y FERIAS DE GANADOS

ADOLFO BULLRICH & Cía.

Exposición de lechería y de equinos, porcinos, aves, etc. Ambas organizadas por la Sociedad Rural Argentina y a realizarse en su local de Palermo, siendo la inauguración de la primera el jueves 19 de mayo y de la segunda el domingo 22 del mayo. Las ventas de estas dos exposiciones se realizarán conjuntamente y en el siguiente orden de ventas:
Lunes 23, a las 9, yeguarizos y porcinos. Lunes 23, a las 14; toros y vacas de razas lecheras. Martes 24, a las 9, porcinos, hasta terminar. Martes 24, a las 14, caninos y felinos. Viernes 27, a las 9 y a las 14, palomas, conejos y aves hasta terminar. Otros informes en nuestra casa Florida 273 o en nuestro escritorio en la exposición. — Adolfo Bullrich y Cía. v23

Berkshire de pedigrée de "Miraflores". — Buen lote de 20 cerdos Berkshire de pedigrée, 12 hembras y 8 machos, procedentes del establecimiento "Miraflores" de los Sres. Ramos Mexía y Bengolea, se rematarán
EL JUEVES 19 de mayo, a las 14.30, en nuestro patio, San Martín 254, previa exhibición. Comisión a cargo de los compradores. — Adolfo Bullrich y Cía. m18

ALCHOURRON Hnos.

REMATES — COMISIONES — CONSIGNACIONES

CASA CENTRAL: SARMIENTO 442-48 BUENOS AIRES

4.000 lanares — 750 vacunos, 100 yeguarizos. Liquidación de haciendas existentes en el Establecimiento "El Asador", a 5 leguas de Maipú, F. C. S. Venta por cuenta y orden de la sucesión Valentín Cepeda.
EL DOMINGO 22 de mayo, a las 12, en el mismo Estto., después de un almuerzo campestre. Detalle: 100 novillos M. D. 2 1|2 y 3 años, carne gorda; 160 vacas al corte (incluso 30 terneros); 60 vaquillonas 1 1|2 y 2 años; 50 vacas secas, servidas. Todo en muy buen estado, marca líquida. Lanares 2.800 ovejas de vientre M. Lincoln; 300 borregos, dientes de leche; 300 borregas íd.; 600 capones 2, 4 y 6 dientes, muy buen estado habiendo 200 gordos. Yeguarizos, 60 potros 2 1|2 y 3 años, mestizo percherón; 25 caballos de tiro y silla; 21 yeguas, mestizo percherón. Consignaciones de afuera, 300 novillos buen M. D. 2 1|2, 3 1|2 y 4 1|2 años, muy buen estado, habiendo carne gorda y gordos; 60 novillos 1 1|2 y 2 años, buen estado; 60 vacas, secas, servidas, 30 vaquillonas servidas b. estado. Probablemente habrá más consignaciones. Seña 10 o|o. Comisión 2 o|o en vacuno y lanar, 3 o|o en yeguarizos a cada parte. Trenes: Los concurrentes de la capital y trayecto deberán tomar tren que sale de P. Constitución el sábado 21 a las 20.15 llegando a Maipú a las 2.38 del domingo. Los de Tandil, tren que sale el sábado 21 a las 22.20 pasa por Ayacucho a las 23.35 llegando a Maipú a la 1.8 del domingo. Regreso: Sale tren de Maipú el lunes 23 a las 1.22 llegando a P. Constitución a las 8.2. En Maipú habrá autos contratados que saldrán del hotel Bernini a las 9 para el lugar del remate conduciendo los concurrentes y los regresará después de efectuado aquel, por cuyo servicio deberá abonar pesos 10 m|n cada pasajero. En el establecimiento se proporcionará campo gratis a los compradores para pastoreo de sus haciendas por 8 días hasta tanto organicen arreos o embarques, debiendo correr el cuidado de las mismas por cuenta y riesgo de sus respectivos dueños. Informes a los señores Cepeda y Guruciaga, en Maipú, F. C. S., o a nuestra casa central. — Alchourrón Hnos. a25

Miguel y Angel Castellar

v19

Haciendas en Coronel Suárez, F. C. S. y R. a P. B. — 263.o remate feria de haciendas en nuestras instalaciones de Coronel Suárez, F. C. S. y R. a P. B.
EL VIERNES 20 de mayo. Oportunamente detalles. — Miguel y Angel Castellar. v19

Haciendas en Coronel Suárez, F. C. S. y R. a P. B. 264.o remate feria de haciendas generales en nuestras instalaciones de Coronel Suárez, F. C. S. y R. a P. B.
EL DOMINGO 5 de junio. Oportunamente detalles. — Miguel y Angel Castellar. v4j

En Azul, F. C. S. — 542.o remate-feria de haciendas, en nuestras instalaciones de Azul F. C. Sud.
EL LUNES 30 de mayo. Oportunamente detalles. Miguel y Angel Castellar. v29

PEDRO Y ANTONIO LANUSSE

5.000 vacunos alta mestización Durham, muy buen estado, en lotes de marca líquida, bajo sola marca, liquidaremos en la zona de Venado Tuerto, en el establecimiento "La Lyda", a 21 cuadras de la estación Santa Isabel (F. C. P.).
EL SABADO 28 de mayo, a las 14 horas, con las haciendas perfectamente clasificadas en lotes y conforme al siguiente detalle: 700 vacas Durham de 3 y 4 años, servidas con 5 o|o de toros, muy buena clase y estado; 700 terneros machos y castrados, 450 vacas Durham secas, preñadas, gran estado; 1.000 vaquillonas Durham de 2 1|2 a 3 años, servidas 5 o|o de toros, muy buena clase y en gran estado; 1.000 vaquillonas Durham 1 1|2 a 2 años, servidas 5 o|o de toros, muy buena clase y estado; 550 novillos Durham, 2 1|2 años, muy buena clase y estado; 100 novillos ... 4 años, muy buena clase y estado. Comisión ... o|o a cada parte en haciendas generales. Las ventas darán principio a la hora ... Los concurrentes tienen comodidades en Santa Isabel para almorzar. Al tren que sale de Retiro (F. C. P.) la víspera con destino a Junín, irá agregado un coche dormitorio el cual correrá con el tren especial que saldrá de Junín con destino a Santa Isabel, a las 7.30, y que volverá al punto de partida a la terminación del remate. Por mayores informes, sírvanse dirigirse los interesados a nuestros escritorios en ésta, o en Rosario (San Martín 735). — Pedro y Antonio Lanusse, Belgrano 836. v18

Fiorito Hnos. y Sambrizzi

Consignatarios, Perú 166, U. T. 2266 Av. v22

En Las Heras (F. C. Sud) — EL DOMINGO 22 de mayo 44.o remate-feria de haciendas generales. Tenemos anotados muy buenos lotes. Potreros disponibles. Informes a nuestras oficinas o al representante en la localidad, señor Dionisio A. Raúl. m17

Casares Hnos. y Cía.

Sucesores de Casares Hnos. y Diehl

Liquidación total de la cabaña "Marí Huincul". De la Compañía Domingo Pablo y Adolfo Olivera Ltda., en Capilla del Señor (F. C. Central Argentino). Comprende la totalidad de las haciendas de pedigrée y puras por cruza Shorthorn Lincoln Rambouillet, Percherón, Anglo Normando y Clydesdale, existentes en la cabaña. Se realizará
EL SABADO 4 de junio, a las 10 de la mañana, en la misma cabaña. Próximamente detalles completos y catálogos. — Casares Hnos. y Cía. m3

1.500 vacunos en Diego de Alvear, F. C. Pacífico. Primer remate especial de haciendas generales, procedentes de importantes establecimientos de la región. Se ofrecerán en esta venta, vacas con cría, vaquillonas y novillos, cuyo detalle publicaremos oportunamente. Se realizará
EL LUNES 30 de mayo, a las 12 horas, en las instalaciones del señor Manuel Urquiza, sobre la estación Diego de Alvear, F. C. Pacífico, y a 2 leguas de San Gregorio, F. C. Rosario a Puerto Belgrano. Por consignaciones e informes dirigirse a nuestras oficinas, Sarmiento 357, o al señor Manuel Urquiza en Diego de Alvear, F. C. Pacífico. — Casares Hnos. y Cía. v29

Exposiciones Internacional de lechería y de equinos, porcinos, aves, etc., organizadas por la Sociedad Rural Argentina se celebrarán en sus instalaciones en Palermo, inaugurándose la de lechería el jueves 19 de mayo y la de equinos, porcinos y aves el domingo 22 de mayo. Las ventas de estas exposiciones se realizarán en el siguiente orden:
LUNES 23, a las 9, yeguarizos y porcinos. A las 14: vacunos, machos y hembras concurrentes a la exposición de lechería.
MARTES 24, a las 9. Porcinos, continuando hasta terminar. A las 14 caninos y felinos.
VIERNES 27, a las 9 y a las 14, palomas, conejos y aves por orden de catálogo hasta terminar. Otros informes en nuestro escritorio en la exposición o en nuestras oficinas, Sarmiento 357. Casares Hnos. y Cía. v24

RUFINO de ELIZALDE y Cía.

el remate de los

1.000 novillos

y 350 vacas con cría

ANUNCIADO PARA HOY

en General Belgrano, F. C. S., ha sido SUSPENDIDO por orden JUDICIAL.

Suspendido por orden judicial

Judicial. — 1.000 novillos y 350 vacas con cría de una sola marca. Venta por orden del señor juez doctor Roberto Bunge, secretaría Rawson, en el juicio sucesorio de don Pedro Ibáñez Anchorena.
EL JUEVES 19 de mayo a las 12 en punto, en el local de la Sociedad Rural de General Belgrano, F. C. S. Las haciendas mestizas, en buen estado, estarán prolijamente clasificadas en lotes de 35 a 50 cabezas. Comisión 4 o|o a cargo del comprador. Más informes en nuestra casa, Reconquista 212. — Rufino de Elizalde y Cía.

Salaberry & Bercetche

Córdoba 935 (Rosario) DEFENSA 188 (BUENOS AIRES) G. Pintos 729 (Tandil)

Esta noche a las 20.40 sale del ONCE

el tren con DORMITORIO RESERVADO

para asistir al remate de

5.000 VACAS

Marca líquida del Establecimiento "LA CANDELARIA"

cuya venta efectuaremos

MAÑANA a las 12 en la Estación Duhau — F. C. O,

NOTA: Las comodidades pueden solicitarse en nuestras oficinas hasta las 12, o en el F. C. Oeste, Cangallo 552.

SALABERRY y BERCETCHE

Liquidación de 5.000 vacas de cuatro a siete años y vaquillonas de tres años, de gran clase Durham y en gran estado, marca líquida del establecimiento "La Candelaria", cuya venta se efectuará frente a la estación Duhau, F. C. O.
Mañana VIERNES 20 de mayo, a las 12, después de un almuerzo en el galpón No. 1 de la estación Duhau, F. C. O. Venta por cuenta y orden de su propietaria ... la señora Candelaria F. de Duhau, de acuerdo al siguiente detalle: 500 vacas Durham, excepcionales, de 4 años, servidas; 750 vacas Durham, de gran clase, servidas; 550 vacas Durham, de 4 años, servidas; 600 vacas gran clase, de 5 años, servidas; 400 vacas Durham, de 3 años, servidas, excepcionales en clase; 400 vacas Durham, de 4 años, servidas, gran clase, 200 vacas Durham, de 7 a 8 años, servidas; 500 vacas Durham, gran clase, de 4 a 5 años con 500 terneros al pie (los machos castrados y mochos). 500 vaquillonas de clase excepcional, de 3 años, servidas. Las haciendas en venta constituyen un conjunto uniforme por su gran calidad, habiéndose llegado al más alto refinamiento, después de 30 años de constante e inteligente labor, en la selección de los rodeos y planteles del establecimiento "La Candelaria", cuyos reproductores han sido adquiridos en Inglaterra y entre las más reputadas del país. Podemos recomendar por lo tanto este ganado en la seguridad de que ha de satisfacer los deseos del más exigente, y el cual ha tenido una dotación del cinco por ciento de toros puros por cruza, de los planteles del mismo establecimiento. Será presentado en lotes de cien a doscientas cabezas prolijamente clasificados por edades. Existen lotes de importancia que pueden ser adquiridos para la formación de planteles. Toda la hacienda se encuentra en gran estado. Pastoreo gratis: El establecimiento proporcionará pastoreo gratis durante 15 días para las haciendas adquiridas, debiendo correr por cuenta y riesgo de los compradores el cuidado de las mismas. Hacemos notar la excepcional ubicación del establecimiento "La Candelaria" para el embarque de las haciendas. Dista 1 legua de La Carreta, F. C. B. a P. B., 3 leguas de Salazar, C. M. V., 15 leguas de Dairaux, F. C. S. y 10 leguas de E. Lavalle, del F. C. M. Para mayor comodidad de los señores concurrentes se agregará un coche dormitorio reservado al tren que sale del Once a las 20.40 la víspera del remate y que quedará en la estación Duhau conjuntamente con un coche restaurant que se agregará en Pehuajó, para regresar por el tren ordinario a su destino. Horario de trenes: Sale del Once el día 19 a las 20.40, pasa por Haedo a las 21.02, por Luján a las 22.07, por Mercedes a las 22.44, por Suipacha a las 23.23, por Chivilcoy a las 0.09, por Bragado a la 1.34, por Nueve de Julio a las 2.51, por Carlos Casares a las 4.05, por Pehuajó a las 5.30 y llega a Duhau a las 7.10 del día del remate. Regreso: Sale de Duhau el día del remate a las 21, pasa por Pehuajó a las 22.05, por Mercedes a las 4.43 y llega al Once el sábado a las 5.50. Comisión 2 o|o a cargo del comprador y 2 o|o al vendedor. Informes a nuestras casas, Defensa 188. — Salaberry Bercetche. v19

EDUARDO JOLLY

1000 vacunos 1000

INCLUSO

UN TAMBO ESPECIAL

v20

En Gral. Rodríguez, F. C. O. — 255.o remate feria de haciendas generales.
EL VIERNES 20 de mayo, a las 14, para el que tengo anotado hasta ahora, lo siguiente: El afamado tambo completo del Señor Urbano Echave, de Suipacha y compuesto de: 140 vacas lecheras Durham con 140 terneros, mayoría chicos; 80 vacas lecheras prefadísimas, 80 vaquillonas de 2 a 3 años, preñadas; 2 toros de servicio, puros por cruza. Tambo en plena producción, especial en clase y estado, con 27 años de continúa selección y de marca líquida. 30 novillos y vacas gordas. 116 vacas lecheras Durham con 116 terneros, mayoría chicos, 120 novillitos y terneros mestizos, 58 vaquillonas tamberas, 50 vacunos al corte. Comisión 2 o|o al comprador y vendedor. Pedidos de local e informes dirigirse directamente a la feria o a mi escritorio en Buenos Aires, calle 25 de Mayo No. 12, (teléfonos U. T. 3570, Avda. y 1 de General Rodríguez). Trenes. Salida de Once, a las 6.23, 7.10, 9.40 y 12.26, parando este último frente a la feria. Regreso de General Rodríguez a las 16.24, 18.35 y 20.42 parando estos dos últimos frente a la feria. — Eduardo Jolly. m15

Tambos — 96.o remate especial. Liquidación de tambos. En General Rodríguez, (F. C. O.)
EL VIERNES 27 de mayo, para el que tengo anotados los siguientes tambos: 1o. Cadicamo y Marquiegui, 2o. Gaspar Zerpa, 3.o, Francisco Martínez; 4.o. Ramón Gallego; 5.o. Tomás Francisco Carricaburu. Desde el 21 saldrán los detalles completos. — Eduardo Jolly. v20

Héctor Y. Acuña

290.o remate-feria en

PERGAMINO

(F. C. C. A. y F. C. C. G. B. A.)

El viernes 20 de mayo de 1921

en mis instalaciones, a las 14, venderé

1000 novillos y vacas 1000

100 yeguarizos 100

Detalle: v19

10 bueyes gordos, especiales: 100 novillos gordos, matadero, habiendo especiales; 140 vacas gordas matadero habiendo especiales; 250 novillos de 1 y 1|2, 2 y 3 años, muy buena clase y estado, inclusive 150 sola marca, de la S. A. La Martona. 100 vacas m. D., buen estado, de invernada, 50 vacas con 50 terneros al pie, 300 vaquillonas de 1 1|2, 2 y 3 años, muy buena clase y estado. 100 yeguas, potros y caballos tiro pesado y livianos muy especiales. Seguramente habrá mayor número de haciendas. Comisión 2 o|o al vendedor y 2 o|o al comprador, en vacunos y lanares, 3 o|o a cada parte en reproductores y yeguarizos. Más datos y pedido de local a mi escritorio, San Martín 511, U. T. 111, Pergamino. — Héctor Y. Acuña. ... el 27 de mayo remate especial de yeguarizos, habiendo anotados hasta la fecha ... yeguas, potros y caballos, muy especiales. v19

Nazar y Hernández

En General Rodríguez, F. C. O. Tambo completo, útiles ... del señor Luis ...
EL DOMINGO 22 de mayo a las 14 ... el mismo tambo. Informes a nuestro escritorio Cangallo 660. — Nazar y Hernández. m19

JUAN JOSE LINARI

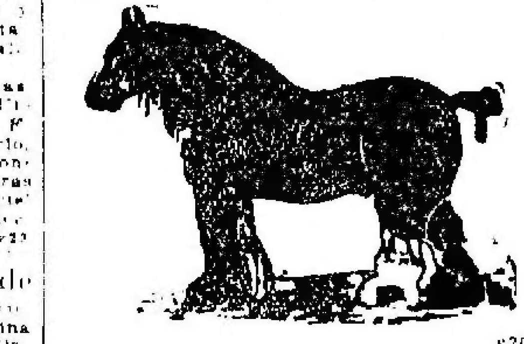

v20

El viernes 20 de mayo a las 14 horas y en mi local Belgrano 2644, remataré:
22 potros cuarterones, procedentes de Roque Pérez.
12 buenos caballos de tiro y silla, marca del señor Raffo, procedentes de Fair.
10 potros cuarterones y
50 yeguas de igual clase, de la acreditada marca Diego de Alvear.
8 lotes de potros livianos, procedentes de Laprida.
Varios caballos y yeguas generales, entre los que hay muy buenos de tiro solo y en yunta, lonas, guarniciones, carros y demás que concurra al remate. — Juan José Linari. m19

Lanús y Peralta Ramos

En Merlo (F. C. O.) — 109.o remate feria, en nuestras instalaciones.
EL LUNES 23 del corriente a las 13 h.

1.000 novillitos 1.000

Oportunamente detalles. Pedidos de local e informes a nuestro escritorio, Reconquista 46, U. T. 2121, Avda. o a nuestra casa en Merlo, U. T. 3, Merlo. — Lanús y Peralta Ramos. m17

POTROS CABALLOS

RODADOS ARNESES

MANUEL C. NALE

REMATES y COMISIONES

Hoy jueves 19 de mayo, a las 14.30, remataré en mi casa, Cangallo núm. 2549 al 99, lo siguiente: 1p

150 yeguarizos, así especificados: 15 muy sobresalientes potros percherones, 46 caballos y yeguas pesados y livianos de tiro y de silla, entrando muchos especiales, 20 muy buenas yeguas percheronas, 16 potros livianos, buenos tipos, 10 mulas mansas de tiro, de 1.35 a 1.40 metros, y 20 yeguas pesadas y livianas, al ... estimación. Todo este lote procede de dos importantes establecimientos en liquidación. 15 caballos y yeguas de tiro, procedentes de Navarro, varios lotes de caballos y yeguas, carros, carruajes, etc. — Manuel C. Nalé. 1p

Juan Carlos Rodríguez Acosta

Judicial. — Chatas, carros y caballos en la calle Posadas 1042. Sin base.
EL DOMINGO 22 de mayo a las 10. Venta ordenada por el señor juez de paz de la sección 1a., en el juicio Luis Alvarez c. J. Alvarez. Seña a satisfacción y comisión 10 o|o. Más datos a mis oficinas, Lavalle 1535, U. T. 865, Lib. v21

Ilarraz y Mendiluce

95 remate feria. El viernes 20 de mayo, a las 11.30, en Diego de Alvear (F. C. P.) y a dos leguas de San Gregorio (F. C. R. a Puerto Belgrano). Grandes lotes de hacienda para cría o invernada. Para mayores informes a n. escritorio en Diego de Alvear (F. C. Pac.) — Ilarraz y Mendiluce. v19

Eduardo Lago

En Gral. La Madrid, F. C. S. 400 animales vacunos, de buena clase y estado, incluso 100 vacas mestizas gordas; 400 animales lanares cruza Lincoln, en su mayor parte ovejas de carne gorda y gordas. 80.o remate-feria de haciendas, en mis instalaciones de Gral. La Madrid, F. C. S.
EL SABADO 21 de mayo, a las 13. Con seguridad habrá mayor número de haciendas que la anotada. Condiciones de venta, las de costumbre. Por avisos de consignaciones e informes, dirigirse al martillero en Gral. La Madrid. v21

Pedro Marzano y Cía.

EN PILAR

F. C. P. y F. C. C. B. A.

199 - REMATE FERIA 199

Hoy jueves 19 de mayo de 1921 a las 13

627 VACUNOS 627

300 LANARES 300

INSTALACIONES, MUEBLES Y MERCADERIAS EN GENERAL

Furst Zapiola y Cía.

Casa, Larrea 1277. A $ 69 la vara, con edificio! Al lado de Santa Fe, en un lindo barrio de mansiones lujosas, sólida casa que puede reformarse y ampliarse con poco desembolso. Consta de sala, comedor, 4 dormitorios, baño, cocina y w. c. Mide 8 varas de frente por 47 varas de fondo. Base real $ 26.000, pagadero: mitad al contado, 1|4 parte a 6 meses, y 1|4 a 1 año, con 8 o|o de interés.

EL DOMINGO 29 de mayo, a las 15 sobre la misma. Visítese, es una buena oportunidad. Títulos perfectos. Más datos en nuestra casa, Reconquista 434.—Furst Zapiola y Cía. m17

Jorge N. Williams

Campo en Vedia. 231 hect., 37 a 07 ca. En la mejor región de la República, campo refinado, apto para alfalfares y especial para explotación de tambos con tierra inmejorable, agua a 3 metros, alambrado en su perímetro y lindando con Ayastuy, Forzetti, San Carlos y El Brasileño. A 1 1|2 legua de la estación Vedia del F. C. P. y Vedia de la Compañía G. B. A., a legua y cuarto de estación Sauzales del F. C. P. y 3 de estación De Bruyn de G. B. A. La fábrica descremadora de Vedia y la gran fábrica de crema, manteca y queso del establecimiento "Las Balas", distan 1 1|2 legua del campo y ambos son compradores de leche y crema. Base, pesos 250 hectárea, concediéndose continuar con una hipoteca de 16.000 $ oro (36.363 $) al 8 o|o y por 3 años de plazo.

EL MARTES 31 de mayo, a las 15, en mi salón, San Martín 422. Planos y datos en la Sociedad Hipotecaria Belga Americana, B. Mitre 226, en el establecimiento Las Balas en Vedia, donde también facilitarán vehículo para la revisación y en mi escritorio, San Martín 422. Seña 8 o|o. Comisión 2 o|o. v21

Juan Carlos Rodríguez Acosta

Conde 1202 y 1210 esq. Loreto. Negocio, 3 piezas, dependencias, adoquinado pago. Base, 10.000 $ con facilidades.

EL DOMINGO 22 de mayo a las 15 horas sobre la misma. Títulos perfectos. Seña 8 o|o y comisión 2 o|o. Más datos a mis oficinas, Lavalle 1536. U. T. 556, Lib. v19

BRAVO y MIHANOVICH

VEINTE Y CINCO PESOS POR MES

es la base que tienen los lotes de los terrenos sobre las avenidas Asamblea y José Ma Moreno, con adoquinado pago y tranvías a su frente, que remataremos el DOMINGO 29 de mayo, a las 14. Comprar allí, es satisfacer el anhelo de todos, es decir, hacerse propietario con poco dinero y en poco tiempo.

En Mármol 134 lotes. Judicial. A 7 cuadras al NE de la estación del F. C. y a 3 cuadras del centro a locar, terrenos altos con frente a las calles Centenario, Ameneuo, Buenos Aires, 25 de Mayo, ... de Septiembre, Lavalle, Soler, ... Juez doctor C. A. Campos, secretario doctor Demaría en el juicio sucesorio de don Pedro M. Caballero. Base 50 centavos el m. c.

EL MIÉRCOLES 1.o de junio a las 15 horas, en nuestra casa Corrientes 447. Mide ... a 20m70 (23v90) de frente por 20m70 (23v90) a 26 m. (30v) de fondo. Superficie que varían entre 179 ... m. c. (239 v. c.) a 539.24 m. c. (710 v. c.) Escribano señor J. Raúl Bucich. Seña 8 por ciento. Comisión 2 o|o. Bravo y Mihanovich. m17

Terreno en Wilde — Judicial. A 170 metros al NO de la estación del F. C. Lote 8 de la manzana 1. Juez doctor Campos, secretario doctor Demaría. Sucesión Pedro M. Caballero. Base 67 centavos el m. c.

EL MIÉRCOLES 1.o de junio a las 15 horas en nuestra casa Corrientes 447, 4m69 de frente al NE por 41m30 en un costado y 86 m. en el otro. Linda con la línea del F. C. S. Duhart Hnos. y Cía. y lote 5. Superficie 193.50 m. c. Escribano señor Raúl Bucich. Seña 8 o|o. Comisión 2 o|o.—Bravo y Mihanovich. m17

Terreno en Lanús—Judicial. — Lote 25 de la manzana 13, a 10 cuadras al Oeste de la estación del ferrocarril. Calle número 25 (hoy Lobo) entre Olivero (Lavalle) y Sáenz Peña (hoy Obligado). Juez doctor Campos, secretario doctor Demaría. Sucesión Pedro M. Caballero. Base 67 centavos el m. c.

EL MIÉRCOLES 1.o de junio a las 15 horas en nuestra casa Corrientes 447, 8m66 (10v) de frente por 37m55 (43v57) o sean 423.57 v. c. Escribano señor Raúl Bucich. Seña 8 o|o. Comisión 2 o|o. Bravo y Mihanovich. m17

En Rawson, F. C. P. Judicial. — La granja San Pedro 22 hectáreas, con parte alfalfada, fracción designada en el plano de subdivisión con el número 17. A sólo diez cuadras de la estación del F. C. y a cuatro horas de la capital federal. Tierras de primera calidad con excelente agua desde 4 metros. Venta ordenada por el Juez doctor Campos, secretario doctor Demaría. Sucesión Pedro M. Caballero. Base pesos 26.545.

EL JUEVES 2 de junio a las 15 horas en nuestra casa Corrientes 447. De frente a cuatro calles y linda al Norte con Margarita Bonel, al E. con la chacra 22, al S. con Pedro Etchart ... [illegible]

Chacras y manzanas en Rawson. [illegible] ... 21 manzanas del pueblo. Tierras famosas por su capacidad productora ... Venta ordenada por el Juez doctor Campos, secretario doctor Demaría. Sucesión Pedro M. Caballero. Bases de $ 0.05 a $ 0.23 ... las manzanas y de $ 226.66 a $ 400 la hectárea las chacras.

EL JUEVES ... de junio a las 15 horas en nuestra casa, Corrientes 447. Las superficies de las chacras varían entre 4 y 12 hectáreas ... Escribano señor J. R. Bucich. Seña 8 o|o. ... Informes y planos Corrientes 447. Bravo y Mihanovich. m18

Juan M. Brunetti y Cía.

Sucesores de Félix Lora y Cía.

3 PROPIEDADES

3 Pichinchas

Calle Baradero N.o 135
" Billinghurst " 2130
" Billinghurst " 2138

Visítense

v19

Casa en la Floresta. — Moderna y amplia. Calle Baradero 135 en ... Fabián y Bahía. ... Rivadavia ... Edificio en cal, bien construido, frente imitación piedra, con sala, escritorio con balcones, zaguán con mármoles, 3 dormitorios, cuarto de baño con azulejos, cocina, 2 piezas en altos, w. c., 1 piecita de madera, cielorrasos yeso, patio mosaico, carpintería de cedro, cocinas, luz eléctrica, adoquinado pago, etc. Terreno de 8 metros 66 de frente por 38 metros 68 en el costado ... 37 metros 8 ... en su contrafrente Norte y 8 metros ... Superficie ... Base 15.000 $ m|n.

EL DOMINGO 22 de mayo a las 14, en la misma. Seña 8 o|o. Comisión 2 o|o. Datos, Rivadavia 714.—Juan M. Brunetti y Cía. m14

Al Norte. — Dos casas. Ca- De Billinghurst núms. 2130 y 2138, entre Juncal y French, a 3 cuadras de Santa Fe y 1 de Coronel Díaz. Ubicación solicitada. Cada casa se compone de sala, zaguán con cancel, comedor, 4 dormitorios, cocina, w. c., techo azoteas, cielorrasos de yeso, cloacas, luz eléctrica, etc. La casa núm. 2138 tiene además 2 piezas de madera y cinc. Miden: casa núm. 2138 con 7 metros 81 de frente al SE, por 60m50 en el costado SO, 60m15 en el costado NE y 6m83 en su contrafrente. Superficie: 461.81 m. c. o sean 482.53 v. c. y la casa núm. 2130 tiene 7 metros 81 de frente al SE, 60m55 en el costado SO, 60m50 en el NE y 6m81 en el contrafrente. Superficie 406.13 m. c. o sean 408.24 v. c. o lo más o menos que resulte dentro de sus muros que son medianeros. Ad corpus. Base, $ 25.000 cada casa.

EL DOMINGO 22 de mayo a las 14 en las mismas. Visítese. Seña 8 o|o. Comisión 2 o|o. Datos, Rivadavia 714.—Juan M. Brunetti y Cía. m14

FRANCISCO ABALO

33 lotes y 1 casa

EN EL CENTRO DE FLORESTA

EN 100 MENSUALIDADES

Lea Vd. el aviso siguiente:

33 lotes y 1 buena casa. En 100 mensualidades, en el centro de Floresta. Lo mejor de la localidad, con frente a la avenida Gaona y calles Goya y Monte Dinero, a 50 varas de la avenida Segurola, adoquinada, entre lujosos edificios y hermosas quintas y chalets, a 3 cuadras de la avenida Avellaneda adoq. y tranvía 99, y de la plaza de Floresta y a 6 cds. de la avenida Rivadavia y del subterráneo. Son los mejores terrenos ofrecidos hasta la fecha en venta, están cercados de pared y vereda de ladrillo. La casa en venta consta de 4 piezas, oficina y plantaciones de árboles y plantas. Base de venta por la casa $ 40 por mes y $ 10 por mes los lotes. Condiciones de la venta: 3 meses en el acto del remate y 2 o|o de comisión y 3 más al recibir el título provisional, y una vez abonados 30 meses título definitivo, por el escribano Esteban Benza. Descuento 30 o|o a los compradores que abonen al contado; posesión y entrega de los terrenos el domingo siguiente del remate, por el ingeniero señor Federico Sella. Planos y detalles a mis oficinas, Bolívar 266. U. T. 3746, Avenida.

EL DOMINGO 22 de mayo, a las 15.30 — F. Abalo. v22

En V. del Parque, en mensua- lidades—2 hermosas casitas y 9 lotes en 100 y 80 mensualidades, próximos a la estación del F. C. P. y de la avenida San Martín, rodeados de hermosas casas-quintas y de familia. Las casas están ubicadas calle Pedro Lozano 3583 y 91 y consta cada una de sala, imitación piedra, 2 piezas balcones, celosías y galerías, baño, mosaicos, aguas corrientes, cielorrasos yeso, se venden en 100 meses. Base $ 50 por mes y 9 lotes con frente a las calles Pedro Lozano, Concordia, Tinogasta y Atalaya. En 80 meses. Base $ 10 por mes. Condiciones: 3 meses en el acto del remate, 2 o|o y 3 más al recibir el título provisional. Planos y detalles Bolívar 266.

EL DOMINGO 22 de mayo a las 14. F. Abalo. v22

Francisco Romano

Boca: Terreno, A. del Valle, frente al No. 675, entre M. Rodríguez y Pinzón, a 1 cuadra y media de Brown, barrio céntrico y aristocrático, entre edificios modernos, se presta para edificar una linda casa para vivir y sacar renta. Mide 18x44, adoquinado pago. Base $ 9500.

EL DOMINGO 22 de mayo a las 15.30 allí. v23

Boca: Esquina moderna. De fa- milia, preparada para altos, calle Irala y Pinzón. Consta de frente imitación piedra, 4 salas, 3 dormit., gran cocina, baño, azotea, carpintería y persianas cedro, luz eléct., patio mosaico, adoquinado y cloacas pagas. Base 15.000 $ con facilidades.

EL DOMINGO 22 de mayo a las 16 allí. v22

G. Barbosa y Cía.

Flamante GAONA 1881

BASE $ 14.000

A PLAZOS

En Flores. — Gaona 1881, en- tre Terrero y Trelles, hermosa propiedad recién construída con materiales de primer orden, edificada en terreno de 10 v. de frente por 37 v. de fondo, 4 hermosas habitaciones, baño, cocina y 1 pieza de servicio, galería de mosaico, cielorrasos, friso, pisos pino tea, carpintería de cedro, celosías de hierro, cloacas, aguas corrientes, adoquinado pago, luz eléctrica, etc. ... Vístese en cualquier momento. Base $ 14.000 m|n. de los cuales $ ... abonará el comprador en ... mensualidades de $ 147.10 y ... [illegible]

EL DOMINGO 22 de mayo a las ... Títulos perfectos. ... Más datos ... Bolívar 177. v2

Casal Hnos.

Judicial — Campo en Salta. [illegible]

EL VIERNES ... de mayo ... [illegible] ... Casal Hnos. m19

José Serrano y Cía.

Cabrera 5547, entre Humboldt y Fitz Roy, 10x50. Ad corpus ... da para auto ... habitaciones y dependencias, adoquinado pago. Base $ 6.000, que quedarán ... por orden de liquidar por división de condominio. Renta 120 $, si se hace ... Se entrega llave en ... visitarse.

EL DOMINGO 22 de mayo a las 15 ... Seña 8 o|o. Comisión 2 o|o. Rivadavia 714. 1p

Terreno San Julián entre Cu- ... y Añasco. ... Base 1.000 $ ...

EL DOMINGO 22 de mayo a las 11 ... Planos y datos a Rivadavia 714. 1p

En Santos Lugares — Rodrí- guez Peña ... casa ... y moderna a ... de la estación, cerca de la Basílica ... Ad corpus. 7 habitaciones ... Base 2.500 $. Extra judicial ... vender a cualquier precio. Se entrega ... en llave.

EL DOMINGO 22 de mayo a las 14.30 ... Rivadavia 714. 1p

En Caseros, a 1 c. de la esta- ción ... Ad corpus ... baño ... galería ... hay el agua.

EL DOMINGO 22 de mayo a las 15.30 ... 2.500 $, pl. mensual. 1p

En Martínez, 5 lotes — Calle ... entre Rivadavia y ... a 3 c. de la estación ... avenida del Centenario. Base 150 $ ... dos años de plazo ... comprar sin desembolso.

EL DOMINGO 22 de mayo a las 15 en punto, allí. Datos y demás Rivadavia núm. 714. 1p

Gorriti 5845, terreno ideal 10x62. Ad corpus. Con adoquinado pago. Entre Carranza y Andrés Arguibel. Base $ 5 la v. c.

EL DOMINGO 22 de mayo a las 10.30 allí. 1p

Chacarita. — Heredia núm 938 a 40 a 2 cs. de Triunvirato y 2 de Avenida Thames. 10x55. Ad corpus. Sala, comedor, 1 dormitorio, baño, cocina y dependencias. Base $ 8.000, a plazos. Ocasión única. Vale 3 veces más. Con orden de liquidar sobre la base. Se entrega llave en mano. Ofrecen 170 $ de alquiler. 25 o|o de renta.

EL DGO. 22 de mayo, a las 10 de la mañana, allí. Seña 8 o|o. Comisión 2 o|o. Títulos perfectos. Rivadavia 714. 1p

Gaona, al lado de la iglesia, 2 lotes ideales. Espinosa entre Figueroa y Dungeness. Pegados a la Av. Gaona, 10x52 c|u. Cada uno. Cerco, vereda y adoquinado pago, entre medianeras. Tranvía 35 al frente, con combinación subterráneo. Base 10 $ la v. c., en 72 meses de plazo. Descuento al contado una cuarta parte. Títulos perfectos.

EL DGO. 22 de mayo a las 11 horas. 1p

Pastor Mora

Judicial: Casa calle Balbastro 766, edificio 3 dormitorios de material, 2 piecitas de madera, puertas de cedro, pisos pino tea, patios de mosaicos y ladrillos, etc. Su terreno mide 7 mts. 80 ctms. de frente por 28 mts. 17 ctms. de fondo en el costado Oeste y 28 mts. 42 ctms. en el costado Este. Base de venta, $ 5520 m|n. (deuda hipotecaria). Orden del señor juez doctor Colombres y secretaría del doctor Olmos en los autos Raulet Germán contra Casella Cono, sobre cobro hipotecario, lo remataré

EL DOMINGO 29 de mayo, a las 14.30, en la misma. Seña 8 o|o. Comisión 2 o|o. Más datos en secretaría o en mi oficina. Florida 377. U. T. 1471 Av. y 1001, Mitre. —Pastor Mora. v19

Judicial, base $ 4.000. Buena casa calle Santo Domingo No. 2792 esquina Limay, su buen edificio consta de cinco salas a la calle, con frente a Limay, tres cocinas de cinc, galería, etc. Edificada en un terreno de 8m.77 de frente por 16.m66 de fondo. Base ínfima, $ 4.000 m|n. La remataré

EL DOMINGO 29 de mayo, a las 16, en la misma. Orden del señor juez de primera instancia don Amadeo Gras y secretaría del doctor A. C. Oderigo, en los autos sucesorios de don Nicolás Petosa. Mayores datos en la secretaría actuaria o en mis oficinas, calle Florida 377. U. T. 1471, Avenida ó 1001, Mitre. Seña 8 o|o. Comisión 2 o|o.—Pastor Mora. v19

Judiciales. Con retasa. Seis in- muebles en el partido de General Arenales, estación Ascensión, F. C. P. y 5 lotes de terreno en la estación Saforcada F. C. P., con bases ínfimas, los remataré

EL DOMINGO 22 de mayo, a las 14 en la misma localidad de Ascensión o sea en la casa del señor Antonio Origone. A saber:

1º FINCA LOTE 1, MANZANA B. Mide 71m25 de frente al N. E. por 83m41. Superficie: 5.942, 9.525 m|c., ubicada en pleno centro. Su edificio se compone de 2 cuerpos de casas. Uno de los cuerpos consta de un gran salón y una pieza al frente, una pieza interior, galería, etc. El otro cuerpo forma esquina y consta de un gran salón esquina y otro contiguo, amplio, ambos para negocio, cuatro dormitorios, cuatro amplios locales para depósitos y otros dos menores para cocina y en su contrafrente un tinglado de cinc, etc. Base retasada: $ 18.985.74 m|n.

2º TERRENO LOTE N.o 3, MANZANA V. Mide 35m625 m|m. de frente al S. O. por 83m416 milím. de fondo. Superficie 2.971 5.950 m|c. Existiendo un rancho de adobe. Base retasada, $ 297.17 m|n.

3º QUINTA N.o 13. Mide 285m795 m|m. de frente por 164m833 m|m. de fondo. Está ubicada en el comienzo del pueblo. Teniendo un edificio de material de dos piezas y w. c., pequeño monte de frutales y paraísos, alambrada con 4 alambres, postes de madera dura y varillas. Superficie 4 hectáreas, 80 áreas y 03 centiáreas. Base retasada, $ 2.245.60 m|n.

4º QUINTA N.o 14. Mide ... en sus costados al S. E. y N. O. por 2450 ... m|m. en sus otros costados ... La que linda con el pueblo ... Superficie 4 hectáreas ... áreas ... centiáreas, 71. Base retasada, $ 1.646.26 m|nacional.

5º QUINTA N.o 11. COMPUESTA DE 166m833 m|m. en sus costados al S. E. y N. O. por 246m795 m|m. de fondo en sus costados al N. E. y S. O. Alambradas, etc. Superficie 4 hectáreas, ... Base retasada, $ 1.640.76.

6º FRACCIÓN DE TERRENO LOTE No ... parte del lote N.o 1 de la manzana T, compuesto de 107.50 mts. de frente al N. E. por 83m416 m|m. de fondo teniendo además un martillo a favor en la línea al N. O. que empieza a los 35 metros con un ancho de 48m416 m|m. por 35 metros de largo. Superficie total ... Está ubicada en el mismo centro de la población. Su edificio existente de material consta de dos piezas con puertas a la calle, otra pieza, cocina y w. c., ... etc. Base retasada, $ 6.132.35 m|n.

7º TERRENOS EN LA ESTACIÓN SAFORCADA, F. C. P., lotes ... de la manzana 23 y miden cada uno 10 metros de frente al N. ... por 50 mts. de fondo y por estar unidos forman una superficie de 2.500 m|c. distan cerca a 6 cuadras de la estación nombrada. Base retasada, $ 125 m|n. Nota: Estas ventas han sido ordenadas por el señor juez doctor Roberto Bunge y secretaría del doctor Marini, en los autos Luciani, don Carlos, su sucesión contra Ludoni y Cía. Las escrituras deben otorgarse ante los escribanos Huttini y Colabet. Seña 8 o|o. ... de comisión a cargo del comprador. Mayores datos en Ascensión, pedirlos a los señores Antonio Origone y Alejandro Pila ... y en Buenos Aires en mis oficinas, Florida 377. U. T. 1471, Avenida y 1001, Mitre. —Pastor Mora. v19

Benito Boero

"La Conciliación", buque a mo- tor, casco y cubierta de madera dura. Porte ... toneladas. Mide 18.64 metros de eslora, 5.80 de manga y 1.74 de puntal ... Base. Por orden de los síndicos del concurso formado al señor Juan Pablo ... Tiene motor tipo ... ... kilómetros por hora ... cadenas y todos sus enseres ... seguida.

EL DOMINGO 22 de mayo a las 10 ... en la Boca ... puente Avellaneda, donde podrá inspeccionarse ... tuará el remate. Documentos en orden. Seña ... Comisión ... v22

"Riachuelo", chata de hierro. Porte 120 toneladas. Mide eslora, 21 ... manga ... puntal 1.82. Casco de hierro, cubierta de madera. Tiene palos ... para la carga ... Base ...

EL DOMINGO 22 de mayo a las 1 ... Avellaneda ... Documentos en orden. Seña ... Comisión 4 o|o ... v22

De Vincenti y Calderón

Espinosa y Gaona, a 200 mts. [illegible]

Rivadavia y Escalada al 400. [illegible]

MUEBLES Y MERCADERIAS EN GENERAL

BASILIO E. CHIAPPORI

HOY

REGIO MOBLAJE

Tucumán 1429. A las 20. Re- ... mármoles ... juegos de ... dormitorios ... maquinaria ... motor y ... Seña ...

Judicial — Almacén, ferretería, ... La Obrajera ... remataré.

EL ... en el local ... U. T. 6255, Libertad. v21

V. Citarello

HOY

Rematará a las 13.30, el gran café bar de la ... Mendoza ... esquina ... y sus existencias se rematarán en ... 747.

HOY JUEVES a las 13.30, a saber: un buen armazón de cafetín, 100 sillas de Viena, 40 mesas ... de café, 1 buena heladera con serpentinas, ... 300 botellas bebidas legítimas, ... whisky, ... anís, ginebra, horchata, Hesperidina, ... Monte Cudine, ... Fernet, vermouth, Glaudia, Martini ... vasos para chopp, 2 letreros ... y muchas otras mercaderías que no detallamos por su mucha extensión. Comisión 10 o|o. Olavarría 747, Boca. V. Citarello. 1p

M. Sueyro y Cía.

Buen moblaje para comercian- tes y particulares. Las piezas de la casa pensión, alemana calle Paraná 567 ... a mejor postor ... cuyo detalle en parte es el siguiente: gran juego comedor Renacimiento en nogal, buen dormitorio, jacarandá, ... nogal, Luis XIV, XV y pino tea, roperos sueltos, guardarropas, 4 camas bronce, ... cortinados, alfombras, carpeta ... escritorio y cortina, estatuas, arañas, columnas, biombo, mantelería, sábanas, frazadas, cubre-camas, juegos de agua, loza, cristalería, batería de cocina, cubiertos, plantas, gran cantidad de libros en alemán, etc. Comisión 10 o|o, desde ya en exposición. En el local Cerrito 468.

EL SÁBADO 21 del corriente, a las 15, continuando por la noche a las 21. M. Sueyro y Cía. 1p

Guerrico y Williams

HOY

A LAS 16

BUENOS CUADROS

en nuestra casa
757 Bmé. Mitre 757
GUERRICO y WILLIAMS

Cuadros al óleo y acuarela, en- tre los cuales 20 bonitas telas de Miguel Bustamante. Hermosos paisajes de D. Bendano. Acuarela de Eduardo Sívori. Cristophersen, Koek Koek, Seriñolas, Marin, Epaminondas, Rosa, Quinquela Martín, Hart, Klotz, Alice, etc.

EL JUEVES 19 de mayo, a las 16 en nuestra casa, Bmé. Mitre 757. En exposición desde el martes. Comisión 10 o|o. Guerrico y Williams. m15

HOY en Exposición

Ricas alfombras, carpetas im- portadas, de elegantes dibujos y distintos colores, todas en flamante estado, recién despachadas de la Aduana, hay de todas dimensiones, en las siguientes calidades: Oriente, Victoria, Corsaig, Malbo, ... nis, Tagnan, Zibau, Axmister, ... Berley. Además tiras con ... de 60 y 70 centímetros de ancho ... de 30 a 50 metros.

EL VIERNES 20 de mayo, a las 15 en nuestra casa, 757 Bmé. Mitre. En exposición desde el miércoles. Comisión ... Guerrico y Williams. m15

Carlos Espejo

Buen Moblaje

México 1308

Mañana viernes 20 a las 20.30 remataré por cuenta y orden del señor Alfredo A. Cardoso ... los muebles que adornan ... En México 1308. Hoy ... a las 22, regio piano marca Erard, cuerdas cruzadas ... nuevo, ... armazón nogal ... lámparas seda y ... buena ... [illegible] ... Mañana a las 20.30 1p

LENCERIA
ROPA BLANCA
TRAJE SOIRE
REMATO HOY

A las 15.30. Un buen surtido ... para señora ... todo hecho a mano ... [illegible]

Tarulio Hnos. y Cía.

Comp. judicial. El viernes 27 ... [illegible]

Getzman & Kolliar

... Tucumán 1025 ...

Mañana. Remataremos ricos ... [illegible]

MAXIMO MARCOS y Cía.

En nuestra casa Esmeralda 55 59

El VIERNES 20 de MAYO

A LAS 14 EN PUNTO

Colosal Remate Extra Judicial

Liquidamos todo el surtido de una importante Fábrica de ... contando también con una infinidad de lotes de ... festones, cintas, etc.

En este mismo remate, venderemos:

3.000 docenas de medias surtidas para hombres, señoras ... 200 docenas vestiditos de punto y tricotas varias.

4.000 docenas de ... de algodón, lana y seda. 1.000 docenas ... lana y algodón.

Todo a liquidar sin base. Al contado. Comisión 10 o|o a cargo del comprador. v20

AYERZA CULLEN & SEOANE

Socios: Isaac Ayerza, Huberto Cullen Ayerza, Ramón M. Seoane

Los lunes y jueves, a las 13, re- mate de comestibles, bebidas, ferretería, artículos rurales, tienda y mercería. En nuestra casa 183 Defensa 193.

350 cilindros yerba paraguaya con 14.000 kilos. Superior calidad. En nuestra casa 183 Defensa 193.

EL JUEVES 19 de mayo a las 15, se rematarán en lotes por orden de una casa introductora y por cuenta de quien corresponda. Seña 20 o|o. Comisión 10 o|o.—Ayerza, Cullen y Seoane. m17

394 chapas hierro galvanizado liso números 20 a 26 de 3' por ... con 3895 kilos. Averías. En nuestra casa 183 Defensa 193.

EL JUEVES 19 de mayo a las 15, se rematarán por orden de los señores F. Franchini y Cía., por cuenta de quien corresponda y con intervención de los señores F. H. Chevallier Boutell y Son, agentes del Lloyd, ... en el vapor "Bering". Seña 20 o|o. Comisión 4 o|o. Ayerza, Cullen y Seoane. m18

Artículos varios — 7 charret de 2 ruedas especiales para campo, 24 guarniciones para sulkys, 30 docenas pares lendas ... 50 rollos soga sisal y esparto, 8 cocinas económicas, 15 jaulas ... 1 estufa salamandra, 40 tarros para leche, 53 ponchos impermeables nuevos y usados, 67 docenas baldes galvanizados, 2 portones alambre tejido, 5 sierras circulares, 120 máquinas picar carne, etc., etc. En nuestra casa 183 Defensa 193.

EL JUEVES 19 de mayo a las 15, se rematarán en lotes a gusto de los compradores. Seña 20 o|o. Comisión 10 o|o. Ayerza, Cullen y Seoane. m18

Artículos de almacén — 120 ... en salmuera, 100 cajones conserva ... cajones conserva tomate, 120 cajas ... 30 cajones aceite, 60 bolsas ... 26 cajas ... 160 fardos ... Chester y ... cajones sardinas en aceite ... champagne y ... 60 cajones jabón ... jabón amarillo ... En nuestra casa 183 Defensa 193.

EL JUEVES ... a las 15, se rematarán ... a gusto de los compradores. Seña 20 o|o ... Ayerza, Cullen y Seoane. m18

Luis P. Pittaluga

Auto carreta "Wagner", re- mate ... [illegible]

Neumáticos y accesorios de au- tomóviles ... [illegible] ... Luis P. Pittaluga. 1p

Bonorino y Ciolli

142 piezas arpillera con 14.332 yardas ... Avería ... en nuestra casa ...

HOY JUEVES 19 ... [illegible]

14.000 kilos cabo de cáñamo de ... Avería ... HOY JUEVES 19 ... remataré ... [illegible]

500 docenas cuchillos de mesa ... [illegible]

300 bobinas papel ... [illegible]

N. Chiappori Pematta

HOY

TIENDA MERCERIA IMPORTANTE

Costa Rica 4721 ... [illegible]

Andrés R. Calimberti

Taller mecánico, Coronel Díaz ... [illegible]

Guillermo Gowland y Cª

Miércoles y viernes. Remate de comestibles y bebidas, ferretería, tienda, artículos rurales, etc., a las 13. En nuestra casa, Bolívar 351 a 361. perm.

1.289 piezas arpillera de 9 y 10 onzas con 137.427 yardas. ¡Averías! En nuestra casa, 351 Bolívar 361.

EL VIERNES 20 de mayo, a las 15, se rematarán en lotes por cuenta de seguros. Seña 30 o|o en efectivo.—Guillermo Gowland y Cía. m17

J. BENJAMIN N. FRIGERIO

RURALES ALMACEN FERRETERIA TALABARTERIA VARIOS

HOY A LAS 14

Rurales: 35.000 kilos hierro ... de 6 a 12 pies, 14.000 kilos chapa ... con pequeñas averías ... bebederos ... de 3 a 6 metros ... varillas madera dura, varias medidas ... tranqueras de lapacho, de 3 a 6 metros ... tanque chapa galv. de 1.000 litros ... 862 postes quebracho colorado, entrando ... hasta enteros ... postes cuadrados ... lapacho para tejido, 17.000 metros ... ramería ... 3/9 ... metros machimbre para piso ... etc. 1p

Almacén: 350 cajones agua ... 32 ... arroz ... en perfecto estado ... chilenas, 300 caj. pasta ... anchoas en salmuera ... membrillo, latas de 1 kilo, ... Noruega ... sardinas de ... surtidos ... etc. 1p

Ferretería: hachas de mano, ... palas, picos, tenazas ... hachas ... para ... soga, caña ... bazarras ... 1p

Talabartería: monturas para ... pecheras, anteojeras, ... cabezadas, ... bastos, recados, ... Seña ... J. B. N. Frigerio. 1p

Ungaro & Barbará

De Bravo Ungaro y Cía.

ALFOMBRAS FINAS

HOY A LAS 15

en nuestra casa
VIAMONTE 863 65
Seña 20 o|o. Com. 10 o|o.
Ungaro y Barbará

GARCIA RAMS

Remate de todas las existencias, ... instalaciones etc. de ... Tucumán 2161.

EL SÁBADO ... a las 15 ... al contado ... en lotes apropiados para familias y comerciantes. Más datos a mis oficinas. Chacabuco 75. 1p

VERNENGO e HIJO

HOY a las 9 en punto

Muebles, Arañas

ricos adornos, etc.

en Esmeralda 65 69

Comedor roble, con vitraux, ve- ... [illegible]

Compañía Gral. de FF. CC. en la Prov. de Bs. As.

M. A. Bugallo Acosta

ROLLIZOS
POSTES
DURMIENTES
LEÑA varias clases

En ... v.3

1.300 toneladas, 1.300 rolli- zos ... [illegible] ... M. A. Bugallo ...

ANGEL GRABOIS

590 CORRIENTES 588

HOY

a las 14 y a las 20

Muebles - Pianos

A las 20 remataré espléndido ... [illegible] ... juego de loza y cristales ... guardarropa ... 1p

A las 22. Gran piano piano- la Autotone ... cuerdas cruzadas ... armazón de bronce ... Alfred Bord ... 1p

A las 14, en el sótano. Gran ... de muebles ... cocinas ... alfombras ... almohadas ... batería de cocina ... hierro y madera ... máquina de coser ... Comisión 10 o|o a todo comprador. U. T. 7524, Libertad. 1p

Mariano Salabert

Mañana viernes, en mi salón, Victoria 654, a las 14. Comedores modernos roble, cedro, talco y otros con sillerías; dormitorios 3 cuerpos Luis XV, XVI y XIV, roble, talco y ten, de 1 y 2 plazas; escritorios rolativos y mesas, de roble y cedro; biblioteca cedro, cristales biselados, con escritorio, y otras de roble y seccionales; sillas, sillones, juegos de sala y de vestíbulo, cuadros, artefactos luz y estufas eléctricas, cajas de hierro de 1 y 2 puertas, roperos, lavatorios, aparadores, papeleras, camas de hierro laqué de 1 y 2 plazas, mesas de comedor, adornos varios, cortinados, alfombras, guardarropas, mesitas de centro, columnas, tienda, mercería y demás.

MAÑANA VIERNES, a las 14, en mi casa, 654 Victoria 656.—M. Salabert. 1p

M. Landin Magre

Ferretería y varios. 8 máquinas coser Naumann, 8 cajones ... por avería; ... muebles cocina 7 piezas, 300 alfombritas ... 35 doc. sartenes, 7 máquinas cortar fiambres, 350 doc. cuchillos mesa ... madera ... de tijeras tendero y de uñas, 100 ... polar, cucharitas aluminio, vasos cristal, tarritos, palanganas y servicios enlozados, cepillos dientes, 125 ... rasquetas, azadas, cabo esparto, piedras biselado, etc. En mi local Belgrano 290.

EL VIERNES 20 de mayo, a las 15 horas. Seña 30 o|o. Comisión 10 o|o. v20

$ Oreste Andreone $

HOY a las 17

A LOS FILATELICOS

v21

Liquidación de la colección "Argentina Especializada", de la Exposición Filatélica, que ocupa el local de la Cooperativa Artística, Corrientes 647, consistente en muchas interesantes piezas de la República Argentina. Base de venta. El 50 o|o entre los precios marcados. A liquidar con cualquier oferta que exceda la base.

HOY JUEVES 19, VIERNES 20 y SÁBADO 21 de mayo a las 17 en el salón de la ... Corrientes 647. Seña 20 o|o. Comisión 10 o|o. Nota: Los lotes estarán en exposición con sus precios los días lunes 16, martes 17 y miércoles 18, desde las 9 hasta las 22 y jueves 19 hasta las 12. Datos: ... Oreste Andreone, Sarmiento 466, U. T. ... Avenida. v21

C. Trincavelli y Cía.

MOBLAJE

Hoy, a las 15, Córdoba 849, del ... remataremos sin base ... regio comedor 3 piezas, caoba, ... 12 sillas de búfalo, 3 piezas de ... mesa de felpa, buenos metales ... bronce, gran dormitorio caoba ... apliqués de bronce, espejos ... de roble, regio juego de sala ... tapizado en género bien dorado, ... con mármol, columnas doradas, ... cuadros de autores, bronces ... jarrones antiguos ... marfiles, vitrina caoba ... 1 pieza tapizada en ... jacobino, etc. Comisión 10 ... a satisfacción.

Hoy a las 15. Córdoba 849. U. T. 2024, ... Trincavelli y Cía. 1p

Luis B. Berutti

Librería, juguetería, calle San- ta Fe ... remataré sin base.

MAÑANA VIERNES a las 14 en punto, ... mostradores del ramo, armarios ... estará a la vista. Mañana ... Informes Montevideo 570. ... Berutti. 1p

P. Pianezzi y Cía.

MOBLAJE-HOY

Del ingeniero señor A. Medina. ... remataré todo el buen moblaje de su casa Tucumán 2451.

ESTA TARDE a las 14.30, todo sin base, ... regio comedor caoba y bronce y 3 buenas piezas cuero, sillería, ... metales, cristalería, metalero, ... Buen antecomedor roble, imperio, dos ricos dormitorios caoba, cedro ... adornos, gran fonola ... nueva, juego sala, sillas fantasía, ... espejo, ... todo a oro ... Regio piano ... Berlín, 3 pedazos ... alfombras, buenos cuadros, ... escritorio ... laqué con ... Comisión 10 o|o. 1p

D. C. Pianteri y Cía.

HOY-MOBLAJE

A las 14.30, del señor A. B. Wandefalle que se ausenta a Suiza, remataré en la casa Sta. Fe ... sala, piano ... vitrina, ... bronces, ... escritorio, 2 dormitorios ... bronces, demás ... que no se detallan por su extensión. 1p

CABARROU y Cía.

Socios: E. Jonquières y F. Cabarrou
282 MAIPU 286

¡Averías!

EL VIERNES 20

A LAS 15

Remataremos, por cuenta de va- rios importadores ... 1.300 ... 100 docenas ... calcetines ... peines, ... franelita ... gruesas ... polveras 1.500 ... de pasta ... seda artificial ... 65 ... batones, toallas, jabones, ... Seña 20 ... bolsas ... pañuelos de ... Seña ... 1p

Rodolfo P. Peracca

El mejor automóvil. Se trata de ... perfecto estado ... garantido. Base ... $ 22.000. Se rematará

HOY JUEVES 19 de mayo a las 14, en ... Puede revisarse. ... Más datos Tacuarí 90. 1p

JUAN SOLARI

Almacén y Restaurant calle ... remataré

EL SÁBADO 21 de mayo a las 15.30 horas, todas las existencias ... a casa sin base ... Más datos en mi escritorio ... Juan Solari. v20

G. de Abella Victorica

ESTA NOCHE A LAS 9

En SANTA FE 1447

Muebles finos de laca, cuadros, antigüedades, jarrones, biscuit, lámparas, pantallas, gobelinos, ropa blanca de seda, ajuares, en tout cas y demás artículos.

EXPOSICION: TODO EL DIA

Insistimos en que, a pesar de su excepcional conveniencia, nuestras ofertas no comprenden artículos pasados de moda, de calidad deficiente o preparados especialmente para atraer la atención; Ofrecemos mercaderías tomadas al azar en nuestro completísimo surtido de artículos rigurosamente novedosos y de la más alta calidad.

SOBRETODO de gran moda, confección esmeradísima gustos ingleses, fantasía claros o en color gris oscuro, liso, todo forrado o con medio forro, a . . . $ **55.–**

ELEGANTE tapado en terciopelo coteié, de finísima calidad, como el ilustrado y otros modelos, en terciopelo negro, a . . . $ **95.–**

TRAJE confeccionado en casimires de la mejor calidad, gustos de gran moda, estilo inglés, a bastones o cuadritos, saco con uno o dos botones, a . . . $ **55.–**

SOBRETODO para niño, en casimires ingleses o en cheviots azul o gris de finísima calidad, para 14 años, $ 56, 11, 12 y 13 años, $ 54, 8, 9 y 10 años. $ **50.–**

TRAJE para niño, en cheviots azul o gris con doble cuello de otomán, para 9 y 10 años, $ 36, 6, 7 y 8 años, $ 34, 3, 4 y 5 años . . . $ **32.–**

BONITO TAPADO para niña confeccionado en paño Verdun azul marino, adornado con botones de seda negra, para 5 a 11 años . . . $ **35.–**

TAPADO para jovencita, en paño color verde o bordeaux, cuello, bolsillos y cinturón del mismo tejido, para 12 a 16 años . . . $ **39.–**

TAPADO de gran abrigo, confeccionado en imitación piel de caracul, totalmente forrado . . . $ **52.–**

ESPLENDIDO TAPADO (como el modelo ilustrado), confeccionado en casimir fantasía y varios otros modelos en el mismo género . . . $ **39.50**

PARA HOMBRES

TRAJES modelo derecho, confeccionado en casimir o cheviots azul marino y colores de alta fantasía, a pesos 79, 75, 69 y pesos . . . **65.–**

SOBRETODOS en paño o cheviots azul marino y gris, modelo derecho o cruzado, semi entallado, artículo muy recomendable, a pesos 72, 69 y pesos . . . **65.–**

SOBRETODO, modelo cruzado confeccionado en casimir, de doble faz, revés a cuadros fantasía y lisos, cuello de terciopelo o del mismo, con 1/2 forro de seda, a $ 125, 100 y . . . $ **89.–**

AMBOS para turista, modelo muy práctico, saco a la cazadora y breech, confeccionados en casimires ingleses fantasía, a $ 72 y . . $ **69.–**

ORIONES, calidad fina, con forro de seda, forma de gran moda, con alas pespunteadas derechas, color negro o marrón claro . . . $ **9.50**

ORIONES de nutria, velour, afelpados, muy finos, formas y colores de gran moda, pesos . . . **14.90**

ORIONES de nutria, Borsalino, alas grandes, con ribete estrecho, artículo de última moda . . . $ **15.–**

GALERITA, muy buena calidad, con forro de seda, guarniciones finas . $ **12.50**

BOTINES de becerro negro, de buena clase, suela gruesa, muy sólidos, a pesos 20.– y . . . $ **15.50**

BOTINES en potro charolado, caña de becerro mate, con botones o cordones, artículo de clase superior, variedad en hormas de última moda, a . . . $ **25.–**

BOTINES de becerro negro, clase superior, doble suela, abrochados, con cintas, punteras y capelladas caladas, modelo y horma de última moda, a . . . $ **21.50**

CAMISAS blancas de plancha, a tablitas, negligé, muy buena clase, a . . . $ **4.50**

CALZONCILLOS largos, en zephir de hilo o blancos, asargados, a . . . $ **5.90**

CAMISETAS o calzoncillos punto de abrigo, con frisa, de muy buena calidad, a pesos . . . **5.90**

MEDIAS de algodón reforzadas, negras, a $ **0.95**

TRICOTAS forma derecha, en punto de lana, con bolsillo, a . . . $ **15.90**

CORBATAS forma Ascot, en seda, colores de alta moda, recién recibidas $ **1.90**

GUANTES de cabritilla inglesa, finísimos colores, marrón, claro, oscuro y gris, a . . . $ **7.90**

TIRADORES de elástico de hilo, con herrajes de hueso, a . . . $ **1.90**

PARA SEÑORAS

ESTOLAS forma zorro, en piel de liebre lustré, colores negro, marrón, gris o blanco, a . . . $ **18.–**

ESTOLAS para luto, en finísimo astrakán de lana, forradas en seda, a $ **16.50**

SOMBREROS para señora, en duchese de seda negra, con lindo bandeaux de pluma alrededor del ala, alta moda, a . . . $ **14.50**

SOMBREROS copa boína, en mouflón de colores de alta novedad, para señoritas, a . . . $ **18.–**

ZAPATOS de gun-metal charolados, con una presilla o con hebilla del mismo material, artículo muy de moda, taco Luis XV, a . . $ **18.50**

BOTAS de cabritilla negra, con botones o cordones, taco cubano o bajo, a $ **21.–**

ZAPATOS de potrillo charolado, clase superior, con una hebilla del mismo material, o con una presilla, en taco cubano, a . . . $ **14.–**

CAMISAS en buena tela lavada, adornadas con puntillas . . . $ **1.75**

CALZONES haciendo juego, a . . . $ **1.75**

BATONES en rico bombasí velours, colores oscuros, en varios tonos, cuello y botamangas adornadas con bies, a . . . $ **12.50**

MEDIAS negras, de pura lana, calidad finísima, tejido semigrueso, muy elástico, con costura, bien reforzadas y de mucho abrigo, a . . $ **3.90**

CALZONES en franeleta inglesa, muy dobles, colores lisos, volados festoneados, a pesos . . . **4.50**

GUANTES en piel de Suecia, colores marrón o gris, a . . . $ **5.50**

SACO DE PUNTO Jersey, de pura lana, calidad finísima, modelo elegante, con gran cuello cuadrado formando solapa, con faja y bolsillos, color marrón solamente; talles 44 al 52, a . . . $ **19.–**

MEDIAS de seda alta, muy finas, reforzadas, artículo fuerte, de gran resultado, colores lisos, negro, blanco o gris, a . . . $ **2.50**

PAÑO especial, para paletots de señoras o niñas, tonos oscuros; ancho 140 centímetros, a . . . $ **7.90**

PAÑUELOS blancos, vainillados, de batista superior, muy finos; tamaño 32 x 32, a $ 0.45 y . . . $ **0.30**

SARGA tennis, pura lana, gran variedad de colores incluso azul marino y negro; ancho 120 ctms., a . . . $ **11.90**

COMBINACION (corpiño - enagua) bonito modelo en buena tela lavada, adornadas con vainillas, a . . $ **4.80**

OBSEQUIAMOS

a todo comprador con un aparato volador; juguete científico y muy interesante.

HOY DIA DE RETAZOS

LOS SABADOS

Los SALONES de VENTA de nuestra casa permanecen abiertos todo el día.

PARA NIÑOS

TRAJES para joven, pantalón largo, casimir fantasía y gustos ingleses, para 13, 14 y 15 años, a . . . $ **49.–**

TRAJES blusa rusa en casimires fantasía, muy fuertes y prácticos, para colegiales, colores oscuros gris o marrón, para 1 a 12 años . . . **9.90**

TRAJES de saco, chaleco y pantalón corto, en cheviots azul o gris, de buena calidad, para 10 y 11 años, a . . . $ **40.–**

Aumenta $ 2 cada tres edades hasta 15 años.

TRAJE cadora, modelo sport en casimires fantasía y en gustos ingleses de finísima clase; para 7, 8 y 9 años, a pesos . . . **32.–**

Aumenta $ 2 cada tres edades hasta 14 años.

BOTINES de becerro negro, buena clase, suela gruesa, abrochados con cintas o botones, horma muy cómoda. Números 38-39, $ 14 . . 34-37, $ 12.50; 30-33, $ 10.80 y 25 al 29, a . . . $ **9.80**

SOMBREROS forma marinera, alas anchas, en fieltro velour afelpado, todos los colores; para niños o niñas, a pesos . . . **9.50**

ZAPATOS de becerro negro, americana. Números 34-37 a $ 13.20, 30 a 33 a $ 11.50, 25-29, a pesos . . . **10.–**

TRAJES de punto, artículo grueso y de mucho abrigo, para 4 años, a $ 11.50, para 3 años a $ 10.50; para 2 años, a . . . $ **9.50**

CAMISETAS de algodón con frisa, de mucho abrigo, para 10 a 12 años, a $ 3.70; de 8 a 9 años, a pesos 3.20, de 5 a 7 años, a . . $ **2.60**

GUANTES para niños, en punto con frisa de lana, colores marrón, azul marino o gris, botón a presión $ **1.90**

CAMISAS para joven, en franeleta inglesa, colores surtidos, a . . . $ **5.60**

TRAJES pescadora, en sarga azul marino de pura lana, pollera tableada, blusa de estilo moderno; para 3 y 4 años, a . . . $ **18.–**

Aumenta $ 1 por edad hasta 10 años.

TAPADOS en cibelina de lana lustre blanca, completamente forrado; para 2 años, a . . . $ **28.–**

BOINAS de gran moda, para niñas, en fino terciopelo negro y cinta moaré de seda, a . . . $ **7.90**

TAPADITOS confeccionados en fino astrakán de lana blanca, totalmente forrados; para 2 años, a . . . $ **36.–**

Aumenta $ 1 por edad hasta 4 años.

MEDIAS negras, con media forma, de punto, algodón superior, tejido semigrueso, reforzadas; para jovencitas de 11 a 14 años a $ **1.60**

PARA NIÑAS

CAMISETAS punto tricot, blancas, tejido elástico, cartera y mangas largas, 1 y 2 años, a . . . $ **1.70**

Más $ 0.10 por edad, hasta 9 años.

RIFLEROS COLEGIAL en fieltro, para niñas $ **5.90**

CALZONES de punto tricot de algodón, blancos, tejido elástico de abrigo, cerrados, adornados con puntillas finas, botones en el costado; para niñas de 12 a 10 años, $ 2.40; de 9 a 6 años, pesos 2.10, y de 5 a 2 años, a . . . $ **1.80**

BOINAS de gran moda, para niñas, en fino terciopelo negro y cinta moaré de seda, a . . . $ **7.90**

ZAPATOS de cabritilla charolada, con hebilla y pulsera, números: 29 al 33, a $ 12, 26 al 28, a . . . $ **11.50**

ZAPATOS de cabritilla charolada, horma inglesa o con una presilla, suela gruesa; del número 29-33, $ 12.50; 26-28, $ 12; 22-25, pesos 7.50; 18-21, a . . . $ **7.–**

ALFOMBRAS

Sin fijarnos en los costos hemos resuelto sacrificar toda nuestra existencia de alfombras, con una rebaja, del 30 al 40 o/o.

Nunca en mejor momento se ha brindado tan excepcional oportunidad para satisfacer su gusto, eligiendo a precios irrisorios, en el más amplio, regio y selecto surtido.

CRÉDITOS

Recuerde constantemente que le facilitamos la forma de comprar cuanto necesite sin alterar su presupuesto en lo más mínimo.

Vd. puede pagarnos en 10 meses los mismos artículos a los mismos precios que tenemos para el contado, no cobramos comisiones ni recargo alguno. Solicítenos datos.

LA CASA MAS CONVENIENTE PARA COMPRAS

A. CABEZAS

SARMIENTO ESQ. SAN MARTIN (BUENOS AIRES)